

Plan Anual de Ejecución

Mes reportado **Noviembre / 2022**

Proyecto / Programa: **PROGRAMA DE AGUA POTABLE Y SANEAMIENTO PARA EL DESARROLLO HUMANO (FASE I)**

Organismo ejecutor: **Instituto de Fomento Municipal**

Número de Préstamo	BID-2242/BL-GU	Fecha de última actualización	14/12/2022
Código Presupuestario	5204020110	Fecha del Decreto	08/11/2012
Organismo Financiero	BID	Fecha de Suscripción	08/11/2012
Moneda del Préstamo	USD	Fecha de Vigencia	08/11/2012
Monto contratado	50,000,000.00	Fecha de Elegibilidad	07/05/2013
Monto contratado Entidad ejecutora	50,000,000.00	Fecha de cierre actual	31/10/2022
Monto Entidad Ejecutora Dolares	50,000,000.00	Meses de Prórroga	0
Monto contratado Entidad ejecutora Q.	392,065,000.00	Plazo de ejecución	100.00%
Desembolsos realizados a la fecha	50,000,000.00	100.00%	Monto por desembolsar USD\$ 0.00 0.00%

Gráfica de Ejecución

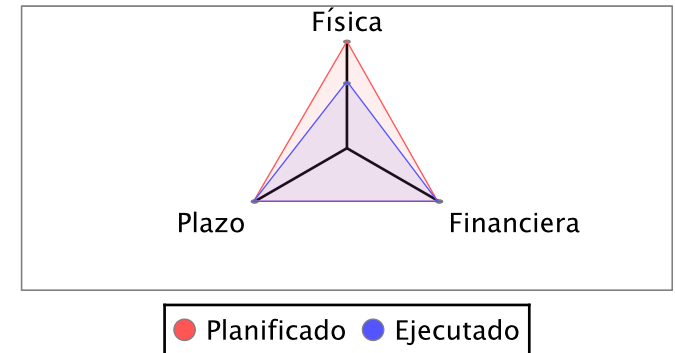

Tipo de cambio: 7.8413 X 1 USD



Ejecución Presupuestaria Anual		Desembolsos Mensuales Noviembre		Indicadores de Avance Anuales 2022		Total	
Asignación Presupuestaria anual	42,800,000.00	Desembolso planificado en el mes	0.00	Desembolsos Acumulados del Año	6200000	Ejecución Financiera	12.00%
Presupuesto Vigente anual	70,832,694.00	Desembolso realizado en el mes	0.00	Porcentaje de desembolsos Realizados en el año Vs. Porcentaje de desembolsos	36,470.59% / 100.00%		
Presupuesto Devengado	69,479,209.06	Diferencia	0.00	Porcentaje de Gastos Realizados en el Año vs Porcentaje de Gastos Planificados	70.01% / 96.25%		
Porcentaje de Ejecución	98.09%	Próximo desembolso del mes	Mes	Plazo de ejecucion Actual	100.00%		
		Presupuesto planificado próximo	0.00	Desembolsos Anuales Vs. Presupuesto Vigente Anual	2517.6471		

Metas año fiscal

Producto	Unidad de medida	Meta cuatrimestre I		Meta cuatrimestre II		Meta cuatrimestre III		Meta anual	
		Planificado	Real	Planificado	Real	Planificado	Real	Planificado	Real
Componente: Desarrollo institucional del Sector									
P2. Entidad rectora de la calidad de agua para consumo humano fortalecida	Unidad	0		0		1		1	
Componente: Inversiones en infraestructura									
P4. Sistemas de Agua Potable y/o Saneamiento Comunidades Rurales Diseñados (sistemas)	Unidad	0		0		3		3	
P8. Sistemas Periurbanos y Urbanos con solución de Agua Potable Construidos y Rehabilitados	Unidad	0		2		3		5	
P9. Sistemas Periurbanos y Urbanos con solución de Saneamiento Construidos y Rehabilitados	Unidad	0		2		3		5	
Componente: Desarrollo comunitario y fortalecimiento municipal para la prestación de servicios de agua y saneamiento									
P12. Gobiernos Municipales Fortalecidos en prestación de servicios de agua potable y Saneamiento	Unidad	1		2		3		6	
P13. Personas de las Municipalidad Capacitadas	Unidad	10		20		30		60	

Plan Adquisiciones Año Fiscal

Adquisición	Metodo	Preparación de documentos		Lanzamiento de evento		Recepción y evaluación de		Adjudicación		Firma de contrato	
		Planificado	Real	Planificado	Real	Planificado	Real	Planificado	Real	Planificado	Real
Desarrollo institucional del Sector											
P2. Entidad rectora de la calidad de agua para consumo humano fortalecida											
Equipo de Computo	Licitación Pública Nacional	27/02/2022		22/03/2022		17/05/2022		29/09/2022		10/10/2022	
Equipo de Generación de Hipoclorito de Sodio	Licitación Pública Nacional	28/02/2022		22/03/2022		17/05/2022		29/09/2022		10/10/2022	
Equipo de Monitoreo de la Calidad del Agua	Licitación Pública Internacional	28/02/2022		22/03/2022		27/05/2022		18/11/2022		28/11/2022	
Inversiones en infraestructura											
P8. Sistemas Periurbanos y Urbanos con solución de Agua Potable Construidos y Rehabilitados											
Mejoramiento de Sistemas de Agua Potable en las cabeceras Municipales de San Pablo del Departamento de San Marcos, República de Guatemala.	Licitación Pública Internacional	20/04/2018		25/04/2018		25/04/2018		25/04/2018		04/06/2018	
Mejoramiento de Sistemas de Agua Potable Sanitario en las cabeceras Municipales de San José El Rodeo del Departamento de San Marcos, República de Guatemala.	Licitación Pública Internacional	20/04/2018		25/04/2018		25/04/2018		25/04/2018		25/04/2018	
Mejoramiento de Agua potable cabecera municipal de Esquipulas Palo Gordo	Licitación Pública Internacional	06/03/2018		06/03/2018		06/03/2018		06/03/2018		26/04/2018	
Mejoramiento de agua potable cabecera municipal de san marcos, san marcos	Licitación Pública Internacional	06/03/2018		06/03/2018		06/03/2018		06/03/2018		25/04/2018	
pago retenciones	Contratación Directa	03/01/2022		03/01/2022		03/01/2022		03/01/2022		03/01/2022	
P9. Sistemas Periurbanos y Urbanos con solución de Saneamiento Construidos y Rehabilitados											
Consultor para el aseguramiento de procedimientos de control interno del programa	Contratación Directa	01/12/2021		03/01/2022		03/01/2022		03/01/2022		03/01/2022	
Especialista ambiental	Contratación Directa	06/12/2021		03/01/2022		03/01/2022		03/01/2022		03/01/2022	

Adquisición	Metodo	Preparación de documentos		Lanzamiento de evento		Recepción y evaluación de		Adjudicación		Firma de contrato	
		Planificado	Real	Planificado	Real	Planificado	Real	Planificado	Real	Planificado	Real
Consultor coordinador técnico de la oficina territorial	Contratación Directa	06/12/2021		03/01/2022		03/01/2022		03/01/2022		03/01/2022	
Arrendamiento de oficina territorial	Contratación Directa	06/12/2021		03/01/2022		03/01/2022		03/01/2022		03/01/2022	
Sistema de Alcantarillado Sanitario de Municipio San Pablo, San Marcos	Licitación Pública Internacional	20/04/2018		25/04/2018		25/04/2018		25/04/2018		04/06/2018	
Sistema de Alcantarillado Sanitario de Municipio San Jose el Rodeo San Marcos	Licitación Pública Internacional	20/04/2018		20/04/2018		20/04/2018		20/04/2018		20/04/2018	
Mejoramiento sistema de alcantarillado sanitario Cabecera Municipal de San Marcos	Licitación Pública Internacional	06/03/2018		06/03/2018		06/03/2018		06/03/2018		26/04/2018	
Sistema de Alcantarillado Esquipulas Palo Gordo San Marcos	Licitación Pública Internacional	06/03/2018		06/03/2018		06/03/2018		06/03/2018		25/04/2018	
servicio mantenimiento	Contratación Directa	03/01/2022		03/01/2022		03/01/2022		03/01/2022		03/01/2022	
retencion obras	Contratación Directa	03/01/2022		03/01/2022		03/01/2022		03/01/2022		03/01/2022	

Administración del Programa

Funcionamiento de la Unidad Ejecutora

Contratación de servicios de consultoria para realizar la evaluación de la Primera Fase del Programa de Agua Potable y Saneamiento para el Desarrollo Humano (Fase I)	Selección basada en la Calidad (SBC)	16/06/2020		12/10/2020		02/11/2020		04/03/2022		14/03/2022	
Encargado de Contabilidad	Contratación Directa	15/12/2021		03/01/2022		03/01/2022		03/01/2022		03/01/2022	
Especialista en Gestión Social	Contratación Directa	15/12/2021		03/01/2022		03/01/2022		03/01/2022		03/01/2022	
Especialista Financiero	Contratación Directa	15/12/2021		03/01/2022		03/01/2022		03/01/2022		03/01/2022	
Encargado Legal	Contratación Directa	15/12/2021		03/01/2022		03/01/2022		03/01/2022		03/01/2022	
Especialista en Infraestructura	Contratación Directa	15/12/2021		03/01/2022		03/01/2022		03/01/2022		03/01/2022	
Encargado de Almacen e Inventarios	Contratación Directa	15/12/2021		03/01/2022		03/01/2022		03/01/2022		03/01/2022	

Adquisición	Metodo	Preparación de documentos		Lanzamiento de evento		Recepción y evaluación de		Adjudicación		Firma de contrato	
		Planificado	Real	Planificado	Real	Planificado	Real	Planificado	Real	Planificado	Real
Encargado de Tesorería	Contratación Directa	15/12/2021		03/01/2022		03/01/2022		03/01/2022		03/01/2022	
Especialista en Adquisiciones	Contratación Directa	15/12/2021		03/01/2022		03/01/2022		03/01/2022		03/01/2022	
Monitoreo y Seguimiento	Contratación Directa	15/12/2021		03/01/2022		03/01/2022		03/01/2022		03/01/2022	
Asistente de Dirección	Contratación Directa	15/12/2021		03/01/2022		03/01/2022		03/01/2022		03/01/2022	
Piloto	Contratación Directa	15/12/2021		03/01/2022		03/01/2022		03/01/2022		03/01/2022	
Consultor Asistente contable	Contratación Directa	15/12/2021		03/01/2022		03/01/2022		03/01/2022		03/01/2022	
Asistente de Adquisiciones legal	Contratación Directa	15/12/2021		03/01/2022		03/01/2022		03/01/2022		03/01/2022	
gastos operativos	Contratación Directa	03/01/2022		03/01/2022		03/01/2022		03/01/2022		03/01/2022	
auditoria estados financieros 2021 y 2022	Contratación Directa	03/01/2022		03/01/2022		03/01/2022		03/01/2022		03/01/2022	
Encargado de Recepcion	Contratación Directa	03/01/2022		03/01/2022		03/01/2022		03/01/2022		03/01/2022	

Ejecución Financiera Anual

Insumo	Enero	Febrero	Marzo	Abril	Mayo	Junio	Julio	Agosto	Septiembre	Octubre	Noviembre	Diciembre	Total
Desarrollo institucional del Sector													
P2. Entidad rectora de la calidad de agua para consumo humano fortalecida													
Equipo de Computo	0.00	0.00	0.00	0.00	0.00	0.00	0.00	0.00	563,509.00	0.00	0.00	0.00	563,509.00
Equipo de Generación de Hipoclorito de Sodio	0.00	0.00	0.00	0.00	0.00	0.00	0.00	0.00	0.00	825,382.00	0.00	0.00	825,382.00
Equipo de Monitoreo de la Calidad del Agua	0.00	0.00	0.00	0.00	0.00	0.00	0.00	0.00	0.00	0.00	0.00	3,718,606.00	3,718,606.00
Total componente	0.00	0.00	0.00	0.00	0.00	0.00	0.00	0.00	563,509.00	825,382.00	0.00	3,718,606.00	5,107,497.00
Inversiones en infraestructura													
P8. Sistemas Periurbanos y Urbanos con solución de Agua Potable Construidos y Rehabilitados													
Mejoramiento de Sistemas de Agua Potable en las cabeceras Municipales de San Pablo del Departamento de San Marcos, República de Guatemala.	0.00	347,392.00	383,702.00	584,871.00	440,353.00	0.00	0.00	0.00	0.00	0.00	0.00	0.00	1,756,318.00
Mejoramiento de Sistemas de Agua Potable Sanitario en las cabeceras Municipales de San José El Rodeo del Departamento de San Marcos, República de Guatemala.	0.00	668,840.00	960,399.00	1,029,398.00	516,555.00	0.00	0.00	0.00	0.00	0.00	0.00	0.00	3,175,192.00
Mejoramiento de Agua potable cabecera municipal de Esquipulas Palo Gordo	0.00	2,916,039.00	1,188,231.00	2,073,619.00	1,755,162.00	972,155.00	373,688.00	12,666.00	1,082,833.00	0.00	0.00	0.00	10,374,393.00
Mejoramiento de agua potable cabecera municipal de san marcos, san marcos	0.00	1,033,074.00	1,074,852.00	1,561,379.00	1,585,043.00	208,014.00	172,110.00	433,044.00	4,249,458.00	0.00	0.00	0.00	10,316,974.00
pago retenciones	0.00	0.00	0.00	0.00	0.00	0.00	0.00	0.00	0.00	4,045,296.22	0.00	0.00	4,045,296.22

Insumo	Enero	Febrero	Marzo	Abril	Mayo	Junio	Julio	Agosto	Septiembre	Octubre	Noviembre	Diciembre	Total
P9. Sistemas Periurbanos y Urbanos con solución de Saneamiento Construidos y Rehabilitados													
Consultor para el aseguramiento de procedimientos de control interno del programa Especialista ambiental	0.00	36,000.00	18,000.00	18,000.00	18,000.00	18,000.00	18,000.00	18,000.00	18,000.00	18,000.00	0.00	0.00	180,000.00
Consultor coordinador técnico de la oficina territorial	0.00	40,000.00	20,000.00	20,000.00	20,000.00	20,000.00	20,000.00	20,000.00	20,000.00	20,000.00	0.00	0.00	200,000.00
Arrendamiento de oficina territorial	0.00	11,000.00	5,500.00	5,500.00	5,500.00	5,500.00	5,500.00	5,500.00	5,500.00	5,500.00	0.00	0.00	55,000.00
Sistema de Alcantarillado Sanitario de Municipio San Pablo, San Marcos	0.00	764,192.00	1,349,507.00	683,166.00	371,150.00	0.00	0.00	0.00	0.00	0.00	0.00	0.00	3,168,015.00
Sistema de Alcantarillado Sanitario de Municipio San Jose el Rodeo San Marcos	0.00	441,180.00	880,142.00	626,537.00	190,998.00	0.00	0.00	0.00	0.00	0.00	0.00	0.00	2,138,857.00
Mejoramiento sistema de alcantarillado sanitario Cabecera Municipal de San Marcos	0.00	9,203,111.00	3,981,050.00	3,624,311.00	4,555,478.00	3,920,463.00	3,762,010.00	3,309,760.00	9,748,725.00	0.00	0.00	0.00	42,104,908.00
Sistema de Alcantarillado Esquipulas Palo Gordo San Marcos	0.00	0.00	17,100.00	0.00	0.00	281,873.00	250,007.00	42,745.00	683,968.00	0.00	0.00	0.00	1,275,693.00
servicio mantenimiento	0.00	6,000.00	6,000.00	6,000.00	6,000.00	6,000.00	6,000.00	6,000.00	6,000.00	6,000.00	0.00	0.00	54,000.00
retencion obras	0.00	0.00	0.00	0.00	0.00	0.00	0.00	0.00	0.00	10,186,014.00	0.00	0.00	10,186,014.00
Total componente	0.00	15,512,828.00	9,907,483.00	10,255,781.00	9,487,239.00	5,455,005.00	4,630,315.00	3,870,715.00	15,837,484.00	14,303,810.22	0.00	0.00	89,260,660.22
Administración del Programa													
Funcionamiento de la Unidad Ejecutora													
Contratación de servicios de consultoría para realizar la evaluación de la Primera Fase del Programa de Agua Potable y Saneamiento para el Desarrollo Humano (Fase I)	0.00	0.00	0.00	0.00	0.00	200,000.00	200,000.00	200,000.00	200,000.00	300,000.00	0.00	0.00	1,100,000.00
Encargado de Contabilidad	13,250.00	13,250.00	13,250.00	13,250.00	13,250.00	13,250.00	13,250.00	13,250.00	13,250.00	13,250.00	0.00	0.00	132,500.00

Insumo	Enero	Febrero	Marzo	Abril	Mayo	Junio	Julio	Agosto	Septiembre	Octubre	Noviembre	Diciembre	Total
Especialista en Gestión Social	22,000.00	22,000.00	22,000.00	22,000.00	22,000.00	22,000.00	22,000.00	22,000.00	22,000.00	22,000.00	0.00	0.00	220,000.00
Especialista Financiero	22,000.00	22,000.00	22,000.00	22,000.00	22,000.00	22,000.00	22,000.00	22,000.00	22,000.00	22,000.00	0.00	0.00	220,000.00
Encargado Legal	22,000.00	22,000.00	22,000.00	22,000.00	22,000.00	22,000.00	22,000.00	22,000.00	22,000.00	22,000.00	0.00	0.00	220,000.00
Especialista en Infraestructura	22,000.00	22,000.00	22,000.00	22,000.00	22,000.00	22,000.00	22,000.00	22,000.00	22,000.00	22,000.00	0.00	0.00	220,000.00
Encargado de Almacén e Inventarios	0.00	9,250.00	9,250.00	9,250.00	9,250.00	9,250.00	9,250.00	9,250.00	9,250.00	9,250.00	0.00	0.00	83,250.00
Encargado de Tesorería	11,250.00	11,250.00	11,250.00	11,250.00	11,250.00	11,250.00	11,250.00	11,250.00	11,250.00	11,250.00	0.00	0.00	112,500.00
Especialista en Adquisiciones	22,000.00	22,000.00	22,000.00	22,000.00	22,000.00	22,000.00	22,000.00	22,000.00	22,000.00	22,000.00	0.00	0.00	220,000.00
Monitoreo y Seguimiento	0.00	44,000.00	22,000.00	22,000.00	22,000.00	22,000.00	22,000.00	22,000.00	22,000.00	22,000.00	0.00	0.00	220,000.00
Asistente de Dirección	0.00	10,000.00	10,000.00	10,000.00	10,000.00	10,000.00	10,000.00	10,000.00	10,000.00	10,000.00	0.00	0.00	90,000.00
Piloto	0.00	12,000.00	6,000.00	6,000.00	6,000.00	6,000.00	6,000.00	6,000.00	6,000.00	6,000.00	0.00	0.00	60,000.00
Consultor Asistente contable	0.00	7,000.00	7,000.00	7,000.00	7,000.00	7,000.00	7,000.00	7,000.00	7,000.00	7,000.00	0.00	0.00	63,000.00
Asistente de Adquisiciones legal	0.00	10,000.00	10,000.00	10,000.00	10,000.00	10,000.00	10,000.00	10,000.00	10,000.00	10,000.00	0.00	0.00	90,000.00
gastos operativos	0.00	72,880.00	78,995.00	46,581.00	111,589.00	76,345.00	168,945.00	60,238.00	52,895.00	441,205.00	0.00	0.00	1,109,673.00
auditoria estados financieros 2021 y 2022	0.00	208,917.00	139,278.00	0.00	0.00	0.00	0.00	59,148.00	118,296.00	118,296.00	0.00	0.00	643,935.00
Encargado de Recepcion	0.00	14,000.00	7,000.00	7,000.00	7,000.00	7,000.00	7,000.00	7,000.00	7,000.00	7,000.00	0.00	0.00	70,000.00
Total componente	134,500.00	522,547.00	424,023.00	252,331.00	317,339.00	482,095.00	574,695.00	525,136.00	576,941.00	1,065,251.00	0.00	0.00	4,874,858.00
Total	134,500.00	16,035,375.00	10,331,506.00	10,508,112.00	9,804,578.00	5,937,100.00	5,205,010.00	4,395,851.00	16,977,934.00	16,194,443.22	0.00	3,718,606.00	99,243,015.22

Gráfica de Gasto Programado Vrs. Real

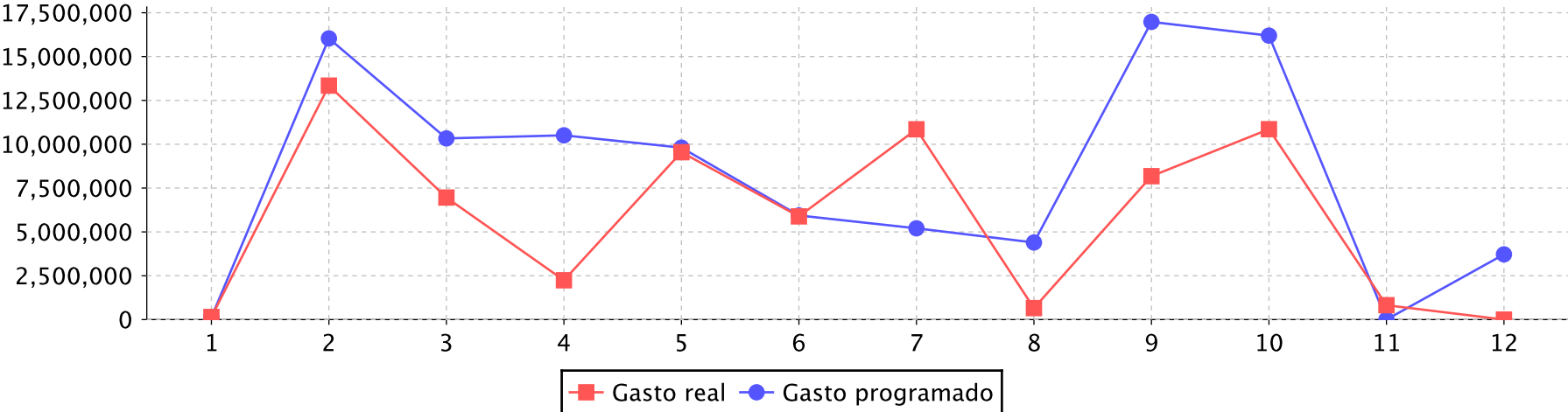

Mes	Enero	Febrero	Marzo	Abril	Mayo	Junio	Julio	Agosto	Septiembre	Octubre	Noviembre	Diciembre
Gasto real	147,750.00	13,343,286.48	6,959,315.97	2,240,979.78	9,545,211.41	5,883,745.63	10,852,977.76	652,737.04	8,177,251.30	10,856,922.67	819,031.02	0.00
Gasto programado	134,500.00	16,035,375.00	10,331,506.00	10,508,112.00	9,804,578.00	5,937,100.00	5,205,010.00	4,395,851.00	16,977,934.00	16,194,443.22	0.00	3,718,606.00
Total Gasto real												69,479,209.06
Total Gasto programado												99,243,015.22

Proyección de desembolsos

Mes	Enero	Febrero	Marzo	Abril	Mayo	Junio	Julio	Agosto	Septiembre	Octubre	Noviembre	Diciembre
Programad	0.00	0.00	4,000.00	6,200.00	4,000.00	0.00	0.00	2,800.00	0.00	0.00	0.00	0.00
Realizado	0.00	0.00	0.00	4,000,000.00	0.00	0.00	0.00	0.00	2,200,000.00	0.00	0.00	0.00
Variación	0.00	0.00	4,000.00	-3,993,800.00	4,000.00	0.00	0.00	2,800.00	-2,200,000.00	0.00	0.00	0.00

Id	% completado	EDT	Fuente	Nombre de la Tarea	Comienzo	Fin	Comienzo real	Fin real				
									Detalles	1984	2034	
0	92%			PEP_ SMART_2242BL-GU Agua y Saneamiento	vie 08/06/12	mié 25/10/23	vie 08/06/12		NOD	Costo	\$103,022,...	
										Costo re	\$87,321,0...	
1	27%		1	BID Componente 1 Desarrollo Institucional del Sector	lun 05/01/15	lun 24/10/22	lun 05/01/15		NOD	Costo	\$2,940,668	
										Costo re	\$740,668	
2	99%		1.1	BID Convenio Modificatorio No. 2	vie 30/08/19	mar 24/11/20	vie 30/08/19		NOD	Costo	\$0	
										Costo re	\$0	
20	0%		1.2	BID P1. Entidad Rectora Sectorial de Agua y Saneamiento Funcionando	jue 15/10/20	vie 07/10/22			NOD	Costo	\$1,500,000	
										Costo re		
328	0%		1.3	BID P2. Entidad rectora de la calidad de agua para consumo humano fortalecida	jue 15/10/20	mar 25/10/22			NOD	Costo	\$700,000	
										Costo re		
393	99%		1.4	BID P3. Entidad Ejecutora Especializada del Sector de Agua y Saneamiento Funcionando	lun 05/01/15	vie 27/12/19	lun 05/01/15		NOD	Costo	\$740,668	
										Costo re	\$740,668	
394	99%		1.4.1	BID Proceso de Adquisición: Soporte Técnico Externo UNOPS/PNUD	lun 05/01/15	vie 27/12/19	lun 05/01/15		NOD	Costo	\$740,668	
										Costo re	\$740,668	
438	91%		2	Multifuyente Componente 2 Inversiones en Infraestructura	vie 08/06/12	mar 04/10/22	vie 08/06/12		NOD	Costo	\$92,588,5...	
										Costo re	\$80,134,5...	
439	100%		2.1	Multifuyente P4. Sistemas de Agua Potable y/o Saneamiento Comunidades Rurales Diseñados	lun 30/09/13	mié 26/08/15	lun 30/09/13	mié 26/08/15		Costo	\$191,064	
										Costo re	\$191,064	
440	100%		2.1.1	BID 123 Diseños actualizados y realizados (aljibes y Letrinas) (Chixoy, LPI2, 43 proyectos)	lun 30/09/13	mié 26/08/15	lun 30/09/13	mié 26/08/15		Costo	\$168,351	
										Costo re	\$168,351	
441	100%		2.1.2	Fuente1 Diseños actualizados	lun 30/09/13	mié 26/08/15	lun 30/09/13	mié 26/08/15		Costo	\$22,713	
										Costo re	\$22,713	
442	90%		2.2	Multifuyente P5. Sistemas Rurales de Agua Potable Construidos y Rehabilitados	vie 08/06/12	vie 26/08/22	vie 08/06/12		NOD	Costo	\$23,619,6...	
										Costo re	\$21,588,3...	
2318	92%		2.3	Multifuyente P6. Sistemas Rurales de con solución de saneamiento basico construidos o Rehabilitados	jue 31/01/13	vie 18/02/22	jue 31/01/13		NOD	Costo	\$8,915,386	
										Costo re	\$8,860,145	
3719	100%		2.4	Multifuyente P7. Sistemas de Agua Potable y/o Saneamiento Comunidades Urbanas Diseñados	jue 08/11/12	mar 14/08/18	jue 08/11/12	mar 14/08/18		Costo	\$866,509	
										Costo re	\$866,509	
3856	92%		2.5	Multifuyente P8. Sistemas Periurbanos y Urbanos con solución de Agua Potable Construidos y Rehabilitados	vie 08/06/12	vie 28/10/22	vie 08/06/12		NOD	Costo	\$21,364,1...	
										Costo re	\$18,050,8...	
3857	100%		2.5.1	BID Proceso de Adquisición: Soporte Técnico Externo UNOPS/PNUD	lun 02/03/15	vie 27/12/19	lun 02/03/15	vie 27/12/19		Costo	\$497,365	
										Costo re	\$497,365	
3865	87%		2.5.2	BID Proceso de adquisicion: 2 Sistemas de Agua Potable En Chixoy	jue 01/06/17	lun 29/03/21	jue 01/06/17		NOD	Costo	\$568,911	
										Costo re	\$554,150	
3866	84%		2.5.2.1	BID Proceso de Adquisición: Ampliación de Sistema de Agua Potable colonias El Naranjo y Chicustin, y Reposición de Sistema Alcantarillado Sanitario Colonia El Naranjo, Cubulco, Baja Verapaz	jue 01/06/17	lun 29/03/21	jue 01/06/17		NOD	Costo	\$305,660	
										Costo re	\$297,586	
3960	89%		2.5.2.2	BID Proceso de adquisición:Ampliación de Sistema de Agua Potable y Reposición de Alcantarillado Sanitario Asentamiento Pacux, Rabinal Baja Verapaz y Reposición de Sistema de Alcantarillado Sanitario colonia Chicustin, Cubulco, Baja Verapaz	jue 01/06/17	lun 29/03/21	jue 01/06/17		NOD	Costo	\$253,926	
										Costo re	\$247,239	
4052	100%		2.5.2.3	BID Proceso de Contratación - Supervisor Grupo 4 y 5 Sistema de AP y Alcantarillado Chixoy	mié 07/03/18	lun 13/01/20	mié 07/03/18	lun 13/01/20		Costo	\$9,325	
										Costo re	\$9,325	
4053	100%		2.5.2.3.1	BID Procesos de selección y contratación	mié 07/03/18	mié 02/05/18	mié 07/03/18	mié 02/05/18		Costo	\$0	
										Costo re	\$0	
4059	100%		2.5.2.3.2	BID Ejecución de Consultoría	mar 31/07/18	lun 13/01/20	mar 31/07/18	lun 13/01/20		Costo	\$9,325	
										Costo re	\$9,325	

Id	% completado	EDT	Fuente	Nombre de la Tarea	Comienzo	Fin	Comienzo real	Fin real	Detalles		
									1984	2034	
4080	87%	2.5.3	BID	Proceso de Adquisición: Mejoramiento de Sistemas de Agua Potable y de Sistemas de Alcantarillado Sanitario en 6 Cabeceras Municipales: San Marcos; Esquipulas Palo Gordo; San Pedro Sac.; San Cristobal Cucho; San Jose El Rodeo; San Pablo, de San Marcos L1	vie 08/06/12	mié 19/10/22	vie 08/06/12	NOD	Costo	\$8,245,190	
									Costo re	\$7,296,308	
4081	100%	2.5.3.1	BID	Tramites Administrativos Previos	vie 14/10/16	mié 20/12/17	vie 14/10/16	mié 20/12/17	Costo	\$0	
									Costo re	\$0	
4085	87%	2.5.3.2	BID	Proceso de adquisicion	vie 08/06/12	mié 19/10/22	vie 08/06/12	NOD	Costo	\$8,245,190	
									Costo re	\$7,296,308	
4086	100%	2.5.3.2.1	Multifuentes	PREPARACION DE DOCUMENTOS PRECONTRACTUALES HASTA SU NOB	mar 04/04/17	lun 24/07/17	mar 04/04/17	lun 24/07/17	Costo	\$0	
									Costo re	\$0	
4095	100%	2.5.3.2.2	Multifuentes	APROBACION, PUBLICACION, Y RECEPCION DE OFERTAS DE LICITACION	lun 24/07/17	mar 19/09/17	lun 24/07/17	mar 19/09/17	Costo	\$0	
									Costo re	\$0	
4100	100%	2.5.3.2.3	Multifuentes	EVALUACION Y RECOMENDACIÓN DE OFERTAS LOTE 1, NOG 7733747 (UEP)	mié 20/09/17	mar 30/01/18	mié 20/09/17	mar 30/01/18	Costo	\$0	
									Costo re	\$0	
4107	86%	2.5.3.2.4	Fuente1	TEDAGUA - CONTRATACIÓN	vie 08/06/12	mié 19/10/22	vie 08/06/12	NOD	Costo	\$8,245,190	
									Costo re	\$7,296,308	
4108	100%	2.5.3.2.4.1	Fuente1	Constitución y legación de la empresa	mié 31/01/18	mar 27/02/18	mié 31/01/18	mar 27/02/18	Costo	\$0	
									Costo re	\$0	
4109	100%	2.5.3.2.4.2	Fuente1	Elaboración de contrato	vie 02/03/18	mié 07/03/18	vie 02/03/18	mié 07/03/18	Costo	\$0	
									Costo re	\$0	
				Adquisiciones UE	vie 02/03/18	mié 07/03/18	vie 02/03/18	mié 07/03/18	Costo	\$0	
									Costo re	\$0	
4110	100%	2.5.3.2.4.3	Fuente1	Elaboración de CDP	mié 07/03/18	mié 07/03/18	mié 07/03/18	mié 07/03/18	Costo	\$0	
									Costo re	\$0	
				Financiero - UE	mié 07/03/18	mié 07/03/18	mié 07/03/18	mié 07/03/18	Costo	\$0	
									Costo re	\$0	
4111	100%	2.5.3.2.4.4	Fuente1	Suscripción de Contrato, firma de contratista	lun 12/03/18	lun 12/03/18	lun 12/03/18	lun 12/03/18	Costo	\$0	
									Costo re	\$0	
				Legal UE	lun 12/03/18	lun 12/03/18	lun 12/03/18	lun 12/03/18	Costo	\$0	
									Costo re	\$0	
4112	100%	2.5.3.2.4.5	Fuente1	Tramite de Fianza y/o Garantia del Ejecutor Seleccionado	mar 13/03/18	mié 21/03/18	mar 13/03/18	mié 21/03/18	Costo	\$0	
									Costo re	\$0	
				Legal UE	mar 13/03/18	mié 21/03/18	mar 13/03/18	mié 21/03/18	Costo	\$0	
									Costo re	\$0	
4113	100%	2.5.3.2.4.6	Fuente1	Suscripcion de contrato por Gerente INFOM	vie 23/03/18	vie 23/03/18	vie 23/03/18	vie 23/03/18	Costo	\$0	
									Costo re	\$0	
				Coordinador Unidad Ejecutora	vie 23/03/18	vie 23/03/18	vie 23/03/18	vie 23/03/18	Costo	\$0	
									Costo re	\$0	
4114	100%	2.5.3.2.4.7	Fuente1	Solicitud de aprobacion de Contrato JD de INFOM y Resolución de contrato (NOTA)	lun 26/03/18	lun 23/04/18	lun 26/03/18	lun 23/04/18	Costo	\$0	
									Costo re	\$0	
				Coordinador Unidad Ejecutora	lun 26/03/18	lun 23/04/18	lun 26/03/18	lun 23/04/18	Costo	\$0	
									Costo re	\$0	
4115	100%	2.5.3.2.4.8	Fuente1	Contrato Aprobado	jue 26/04/18	jue 26/04/18	jue 26/04/18	jue 26/04/18	Costo	\$0	
									Costo re	\$0	
				Legal UE	jue 26/04/18	jue 26/04/18	jue 26/04/18	jue 26/04/18	Costo	\$0	
									Costo re	\$0	
4116	100%	2.5.3.2.4.9	Fuente1	Entrega de nota para habilitación de bitácoras en la CGC	jue 28/06/18	jue 28/06/18	jue 28/06/18	jue 28/06/18	Costo	\$0	
									Costo re	\$0	
				Legal UE	jue 28/06/18	jue 28/06/18	jue 28/06/18	jue 28/06/18	Costo	\$0	
									Costo re	\$0	
4117	100%	2.5.3.2.4.10	Fuente1	Proceso para pago de anticipo (nota)	jue 09/08/18	mar 23/10/18	jue 09/08/18	mar 23/10/18	Costo	\$0	
									Costo re	\$0	

Id	% completado	EDT	Fuente	Nombre de la Tarea	Comienzo	Fin	Comienzo real	Fin real	Detalles		
									1984	2034	
				<i>Financiero - UE</i>	<i>jue 09/08/18</i>	<i>mar 23/10/18</i>	<i>jue 09/08/18</i>	<i>mar 23/10/18</i>	Costo		\$0
4118	100%	2.5.3.2.4.11	Fuente1	Orden de Inicio	mié 24/10/18	jue 15/11/18	mié 24/10/18	jue 15/11/18	Costo re		\$0
				<i>Legal UE</i>	<i>mié 24/10/18</i>	<i>jue 15/11/18</i>	<i>mié 24/10/18</i>	<i>jue 15/11/18</i>	Costo		\$0
4119	0%	2.5.3.2.4.12	BID	Ejecucion Fisica LOTE 1 - San Marcos (24 meses)	jue 15/11/18	mié 11/11/20	jue 15/11/18	NOD	Costo re		\$0
4121	89%	2.5.3.2.4.13	BID	Ejecución Financiera LOTE 1 - San Marcos, SAN MARCOS AGUA	vie 08/06/12	mié 19/10/22	vie 08/06/12	NOD	Costo	\$4,795,222	
4122	100%	2.5.3.2.4.13.1	BID	Anticipo	jue 09/08/18	mar 23/10/18	jue 09/08/18	mar 23/10/18	Costo re	\$4,458,734	
				<i>Financiero - UE</i>	<i>jue 09/08/18</i>	<i>vie 28/09/18</i>	<i>jue 09/08/18</i>	<i>vie 28/09/18</i>	Costo		\$0
4123	100%	2.5.3.2.4.13.2	BID	Pago de anticipo	mar 23/10/18	mar 23/10/18	mar 23/10/18	mar 23/10/18	Costo re	\$1,316,272	
				<i>Financiero - UE</i>	<i>mar 23/10/18</i>	<i>mar 23/10/18</i>	<i>mar 23/10/18</i>	<i>mar 23/10/18</i>	Costo	\$1,316,272	
4124	100%	2.5.3.2.4.13.3	BID	Estimación No.1 (0.12%)	vie 08/02/19	vie 12/07/19	vie 08/02/19	vie 12/07/19	Costo re	\$1,316,272	
4125	100%	2.5.3.2.4.13.3.1	BID	Entrega de estimación a la supervisión (0.23)	vie 08/02/19	lun 20/05/19	vie 08/02/19	lun 20/05/19	Costo	\$5,524	
				<i>Contratista</i>	<i>vie 08/02/19</i>	<i>lun 20/05/19</i>	<i>vie 08/02/19</i>	<i>lun 20/05/19</i>	Costo re	\$5,524	
4126	100%	2.5.3.2.4.13.3.2	BID	Revisión técnica de estimación	mar 21/05/19	mié 19/06/19	mar 21/05/19	mié 19/06/19	Costo	\$0	
				<i>Coordinador Componente (Infraestructura)</i>	<i>mar 21/05/19</i>	<i>mié 19/06/19</i>	<i>mar 21/05/19</i>	<i>mié 19/06/19</i>	Costo re	\$0	
4127	100%	2.5.3.2.4.13.3.3	BID	Revisión legal-financiera de estimación	vie 21/06/19	vie 21/06/19	vie 21/06/19	vie 21/06/19	Costo	\$0	
				<i>Legal UE</i>	<i>vie 21/06/19</i>	<i>vie 21/06/19</i>	<i>vie 21/06/19</i>	<i>vie 21/06/19</i>	Costo re	\$0	
4128	100%	2.5.3.2.4.13.3.4	BID	Elaboración y Aprobación de documento de pago	lun 24/06/19	vie 28/06/19	lun 24/06/19	vie 28/06/19	Costo	\$0	
				<i>Financiero - UE</i>	<i>lun 24/06/19</i>	<i>vie 28/06/19</i>	<i>lun 24/06/19</i>	<i>vie 28/06/19</i>	Costo re	\$0	
4129	100%	2.5.3.2.4.13.3.5	BID	Pago de estimación	mié 03/07/19	mié 03/07/19	mié 03/07/19	mié 03/07/19	Costo	\$5,326	
				<i>Financiero - UE</i>	<i>mié 03/07/19</i>	<i>mié 03/07/19</i>	<i>mié 03/07/19</i>	<i>mié 03/07/19</i>	Costo re	\$5,326	
4130	100%	2.5.3.2.4.13.3.6	BID	IVA	vie 12/07/19	vie 12/07/19	vie 12/07/19	vie 12/07/19	Costo	\$5,326	
				<i>Financiero - UE</i>	<i>vie 12/07/19</i>	<i>vie 12/07/19</i>	<i>vie 12/07/19</i>	<i>vie 12/07/19</i>	Costo re	\$198	
4131	79%	2.5.3.2.4.13.4	BID	Estimación No.2 (1.60%)	vie 08/03/19	vie 13/09/19	vie 08/03/19	NOD	Costo	\$198	
4132	100%	2.5.3.2.4.13.4.1	BID	Entrega de estimación a la supervisión (0.90)	vie 08/03/19	lun 20/05/19	vie 08/03/19	lun 20/05/19	Costo re	\$198	
				<i>Contratista</i>	<i>vie 08/03/19</i>	<i>lun 20/05/19</i>	<i>vie 08/03/19</i>	<i>lun 20/05/19</i>	Costo	\$48,575	
4133	100%	2.5.3.2.4.13.4.2	BID	Revisión técnica de estimación	lun 20/05/19	mié 22/05/19	lun 20/05/19	mié 22/05/19	Costo re	\$48,575	
									Costo	\$0	

Id	% completado	EDT	Fuente	Nombre de la Tarea	Comienzo	Fin	Comienzo real	Fin real	Detalles		
									1984	2034	
				<i>Coordinador Componente (Infraestructura)</i>	<i>lun 20/05/19</i>	<i>mié 22/05/19</i>	<i>lun 20/05/19</i>	<i>mié 22/05/19</i>	Costo		\$0
									Costo re		\$0
4134	99%	2.5.3.2.4.13.4.3	BID	Revisión legal-financiera de estimación	mié 22/05/19	mar 28/05/19	mié 22/05/19	NOD	Costo		\$0
				<i>Legal UE</i>	<i>mié 22/05/19</i>	<i>mar 28/05/19</i>	<i>mié 22/05/19</i>	<i>NOD</i>	Costo re		\$0
									Costo		\$0
4135	0%	2.5.3.2.4.13.4.4	BID	Elaboración y Aprobación de documento de pago	mié 29/05/19	mar 18/06/19		NOD	Costo		\$0
				<i>Financiero - UE</i>	<i>mié 29/05/19</i>	<i>mar 18/06/19</i>		<i>NOD</i>	Costo re		\$0
									Costo		\$0
4136	100%	2.5.3.2.4.13.4.5	BID	Pago de estimación	mié 14/08/19	mié 14/08/19	mié 14/08/19	mié 14/08/19	Costo	\$46,847	\$46,847
				<i>Financiero - UE</i>	<i>mié 14/08/19</i>	<i>mié 14/08/19</i>	<i>mié 14/08/19</i>	<i>mié 14/08/19</i>	Costo re	\$46,847	\$46,847
									Costo	\$46,847	\$46,847
4137	100%	2.5.3.2.4.13.4.6	BID	IVA	vie 13/09/19	vie 13/09/19	vie 13/09/19	vie 13/09/19	Costo	\$1,727	\$1,727
				<i>Financiero - UE</i>	<i>vie 13/09/19</i>	<i>vie 13/09/19</i>	<i>vie 13/09/19</i>	<i>vie 13/09/19</i>	Costo re	\$1,727	\$1,727
									Costo	\$1,727	\$1,727
4138	63%	2.5.3.2.4.13.5	BID	Estimación No.3 (3.75%)	lun 08/04/19	vie 13/09/19	lun 08/04/19	NOD	Costo	\$60,809	\$60,809
									Costo re	\$60,809	\$60,809
4139	100%	2.5.3.2.4.13.5.1	BID	Entrega de estimación a la supervisión (1.59)	lun 08/04/19	vie 17/05/19	lun 08/04/19	vie 17/05/19	Costo	\$0	\$0
				<i>Contratista</i>	<i>lun 08/04/19</i>	<i>vie 17/05/19</i>	<i>lun 08/04/19</i>	<i>vie 17/05/19</i>	Costo re	\$0	\$0
									Costo	\$0	\$0
4140	100%	2.5.3.2.4.13.5.2	BID	Revisión técnica de estimación	vie 17/05/19	vie 24/05/19	vie 17/05/19	vie 24/05/19	Costo	\$0	\$0
				<i>Coordinador Componente (Infraestructura)</i>	<i>vie 17/05/19</i>	<i>vie 24/05/19</i>	<i>vie 17/05/19</i>	<i>vie 24/05/19</i>	Costo re	\$0	\$0
									Costo	\$0	\$0
4141	0%	2.5.3.2.4.13.5.3	BID	Revisión legal-financiera de estimación	lun 27/05/19	vie 31/05/19		NOD	Costo		\$0
				<i>Legal UE</i>	<i>lun 27/05/19</i>	<i>vie 31/05/19</i>		<i>NOD</i>	Costo re		\$0
									Costo		\$0
4142	0%	2.5.3.2.4.13.5.4	BID	Elaboración y Aprobación de documento de pago	lun 03/06/19	vie 21/06/19		NOD	Costo		\$0
				<i>Financiero - UE</i>	<i>lun 03/06/19</i>	<i>vie 21/06/19</i>		<i>NOD</i>	Costo re		\$0
									Costo		\$0
4143	100%	2.5.3.2.4.13.5.5	BID	Pago de estimación	mié 14/08/19	mié 14/08/19	mié 14/08/19	mié 14/08/19	Costo	\$58,647	\$58,647
				<i>Financiero - UE</i>	<i>mié 14/08/19</i>	<i>mié 14/08/19</i>	<i>mié 14/08/19</i>	<i>mié 14/08/19</i>	Costo re	\$58,647	\$58,647
									Costo	\$58,647	\$58,647
4144	100%	2.5.3.2.4.13.5.6	BID	IVA	vie 13/09/19	vie 13/09/19	vie 13/09/19	vie 13/09/19	Costo	\$2,163	\$2,163
				<i>Financiero - UE</i>	<i>vie 13/09/19</i>	<i>vie 13/09/19</i>	<i>vie 13/09/19</i>	<i>vie 13/09/19</i>	Costo re	\$2,163	\$2,163
									Costo	\$2,163	\$2,163
4145	100%	2.5.3.2.4.13.6	BID	Estimación No.4 (4.57%)	mar 07/05/19	jue 10/10/19	mar 07/05/19	jue 10/10/19	Costo	\$135,953	\$135,953
									Costo re	\$135,953	\$135,953
4146	100%	2.5.3.2.4.13.6.1	BID	Entrega de estimación a la supervisión (2.25)	mar 07/05/19	jue 08/08/19	mar 07/05/19	jue 08/08/19	Costo	\$0	\$0
				<i>Contratista</i>	<i>mar 07/05/19</i>	<i>jue 08/08/19</i>	<i>mar 07/05/19</i>	<i>jue 08/08/19</i>	Costo re	\$0	\$0
									Costo	\$0	\$0

Id	% completado	EDT	Fuente	Nombre de la Tarea	Comienzo	Fin	Comienzo real	Fin real	Detalles		
									1984	2034	
4147	100%	2.5.3.2.4.13.6.2	BID	Revisión técnica de estimación	jue 08/08/19	jue 08/08/19	jue 08/08/19	jue 08/08/19	Costo		\$0
				<i>Coordinador Componente (Infraestructura)</i>	<i>jue 08/08/19</i>	<i>jue 08/08/19</i>	<i>jue 08/08/19</i>	<i>jue 08/08/19</i>	Costo re	\$0	
									Costo	\$0	
4148	100%	2.5.3.2.4.13.6.3	BID	Revisión legal-financiera de estimación	lun 09/09/19	mié 11/09/19	lun 09/09/19	mié 11/09/19	Costo		\$0
				<i>Legal UE</i>	<i>lun 09/09/19</i>	<i>mié 11/09/19</i>	<i>lun 09/09/19</i>	<i>mié 11/09/19</i>	Costo re	\$0	
									Costo	\$0	
4149	100%	2.5.3.2.4.13.6.4	BID	Elaboración y Aprobación de documento de pago	jue 12/09/19	vie 13/09/19	jue 12/09/19	vie 13/09/19	Costo		\$0
				<i>Financiero - UE</i>	<i>jue 12/09/19</i>	<i>vie 13/09/19</i>	<i>jue 12/09/19</i>	<i>vie 13/09/19</i>	Costo re	\$0	
									Costo	\$0	
4150	100%	2.5.3.2.4.13.6.5	BID	Pago de estimación	mar 17/09/19	mar 17/09/19	mar 17/09/19	mar 17/09/19	Costo	\$131,206	
				<i>Financiero - UE</i>	<i>mar 17/09/19</i>	<i>mar 17/09/19</i>	<i>mar 17/09/19</i>	<i>mar 17/09/19</i>	Costo re	\$131,206	
									Costo	\$131,206	
4151	100%	2.5.3.2.4.13.6.6	BID	IVA	jue 10/10/19	jue 10/10/19	jue 10/10/19	jue 10/10/19	Costo	\$4,747	
				<i>Financiero - UE</i>	<i>jue 10/10/19</i>	<i>jue 10/10/19</i>	<i>jue 10/10/19</i>	<i>jue 10/10/19</i>	Costo re	\$4,747	
									Costo	\$4,747	
4152	100%	2.5.3.2.4.13.7	BID	Estimación No.5 (5.52%)	vie 07/06/19	jue 10/10/19	vie 07/06/19	jue 10/10/19	Costo	\$159,436	
									Costo re	\$159,436	
									Costo	\$0	
4153	100%	2.5.3.2.4.13.7.1	BID	Entrega de estimación a la supervisión (2.12)	vie 07/06/19	jue 05/09/19	vie 07/06/19	jue 05/09/19	Costo	\$0	
				<i>Contratista</i>	<i>vie 07/06/19</i>	<i>jue 05/09/19</i>	<i>vie 07/06/19</i>	<i>jue 05/09/19</i>	Costo re	\$0	
									Costo	\$0	
4154	100%	2.5.3.2.4.13.7.2	BID	Revisión técnica de estimación	jue 05/09/19	mar 10/09/19	jue 05/09/19	mar 10/09/19	Costo	\$0	
				<i>Coordinador Componente (Infraestructura)</i>	<i>jue 05/09/19</i>	<i>mar 10/09/19</i>	<i>jue 05/09/19</i>	<i>mar 10/09/19</i>	Costo re	\$0	
									Costo	\$0	
4155	100%	2.5.3.2.4.13.7.3	BID	Revisión legal-financiera de estimación	jue 19/09/19	lun 23/09/19	jue 19/09/19	lun 23/09/19	Costo	\$0	
				<i>Legal UE</i>	<i>jue 19/09/19</i>	<i>lun 23/09/19</i>	<i>jue 19/09/19</i>	<i>lun 23/09/19</i>	Costo re	\$0	
									Costo	\$0	
4156	100%	2.5.3.2.4.13.7.4	BID	Elaboración y Aprobación de documento de pago	lun 23/09/19	lun 30/09/19	lun 23/09/19	lun 30/09/19	Costo	\$0	
				<i>Financiero - UE</i>	<i>lun 23/09/19</i>	<i>lun 30/09/19</i>	<i>lun 23/09/19</i>	<i>lun 30/09/19</i>	Costo re	\$0	
									Costo	\$0	
4157	100%	2.5.3.2.4.13.7.5	BID	Pago de estimación	mar 01/10/19	mar 01/10/19	mar 01/10/19	mar 01/10/19	Costo	\$153,706	
				<i>Financiero - UE</i>	<i>mar 01/10/19</i>	<i>mar 01/10/19</i>	<i>mar 01/10/19</i>	<i>mar 01/10/19</i>	Costo re	\$153,706	
									Costo	\$153,706	
4158	100%	2.5.3.2.4.13.7.6	BID	IVA	jue 10/10/19	jue 10/10/19	jue 10/10/19	jue 10/10/19	Costo	\$5,730	
				<i>Financiero - UE</i>	<i>jue 10/10/19</i>	<i>jue 10/10/19</i>	<i>jue 10/10/19</i>	<i>jue 10/10/19</i>	Costo re	\$5,730	
									Costo	\$5,730	
4159	100%	2.5.3.2.4.13.8	BID	Estimación No.6 (5.70%)	lun 08/07/19	mar 03/12/19	lun 08/07/19	mar 03/12/19	Costo	\$223,643	
									Costo re	\$223,643	
									Costo	\$0	
4160	100%	2.5.3.2.4.13.8.1	BID	Entrega de estimación a la supervisión	lun 08/07/19	lun 30/09/19	lun 08/07/19	lun 30/09/19	Costo	\$0	
									Costo re	\$0	

Id	% completado	EDT	Fuente	Nombre de la Tarea	Comienzo	Fin	Comienzo real	Fin real	Detalles		
									1984	2034	
				<i>Contratista</i>	<i>lun 08/07/19</i>	<i>lun 30/09/19</i>	<i>lun 08/07/19</i>	<i>lun 30/09/19</i>	Costo		\$0
4161	100%	2.5.3.2.4.13.8.2	BID	Revisión técnica de estimación	lun 30/09/19	jue 03/10/19	lun 30/09/19	jue 03/10/19	Costo re		\$0
				<i>Coordinador Componente (Infraestructura)</i>	<i>lun 30/09/19</i>	<i>jue 03/10/19</i>	<i>lun 30/09/19</i>	<i>jue 03/10/19</i>	Costo		\$0
4162	100%	2.5.3.2.4.13.8.3	BID	Revisión legal-financiera de estimación	lun 14/10/19	mar 15/10/19	lun 14/10/19	mar 15/10/19	Costo		\$0
				<i>Legal UE</i>	<i>lun 14/10/19</i>	<i>mar 15/10/19</i>	<i>lun 14/10/19</i>	<i>mar 15/10/19</i>	Costo re		\$0
4163	100%	2.5.3.2.4.13.8.4	BID	Elaboración y Aprobación de documento de pago	mié 16/10/19	lun 18/11/19	mié 16/10/19	lun 18/11/19	Costo		\$0
				<i>Financiero - UE</i>	<i>mié 16/10/19</i>	<i>lun 18/11/19</i>	<i>mié 16/10/19</i>	<i>lun 18/11/19</i>	Costo re		\$0
4164	100%	2.5.3.2.4.13.8.5	BID	Pago de estimación	lun 18/11/19	lun 18/11/19	lun 18/11/19	lun 18/11/19	Costo	\$215,644	
				<i>Financiero - UE</i>	<i>lun 18/11/19</i>	<i>lun 18/11/19</i>	<i>lun 18/11/19</i>	<i>lun 18/11/19</i>	Costo re	\$215,644	
4165	100%	2.5.3.2.4.13.8.6	BID	Iva	mar 03/12/19	mar 03/12/19	mar 03/12/19	mar 03/12/19	Costo	\$7,999	
				<i>Financiero - UE</i>	<i>mar 03/12/19</i>	<i>mar 03/12/19</i>	<i>mar 03/12/19</i>	<i>mar 03/12/19</i>	Costo re	\$7,999	
4166	100%	2.5.3.2.4.13.9	BID	Estimación No.7 (6.12%)	mié 07/08/19	mar 03/12/19	mié 07/08/19	mar 03/12/19	Costo	\$84,708	
				<i>Financiero - UE</i>	<i>mié 07/08/19</i>	<i>mar 03/12/19</i>	<i>mié 07/08/19</i>	<i>mar 03/12/19</i>	Costo re	\$84,708	
4167	100%	2.5.3.2.4.13.9.1	BID	Entrega de estimación a la supervisión	mié 07/08/19	jue 03/10/19	mié 07/08/19	jue 03/10/19	Costo	\$0	
				<i>Contratista</i>	<i>mié 07/08/19</i>	<i>jue 03/10/19</i>	<i>mié 07/08/19</i>	<i>jue 03/10/19</i>	Costo re	\$0	
4168	100%	2.5.3.2.4.13.9.2	BID	Revisión técnica de estimación	jue 03/10/19	lun 28/10/19	jue 03/10/19	lun 28/10/19	Costo	\$0	
				<i>Coordinador Componente (Infraestructura)</i>	<i>jue 03/10/19</i>	<i>lun 28/10/19</i>	<i>jue 03/10/19</i>	<i>lun 28/10/19</i>	Costo re	\$0	
4169	100%	2.5.3.2.4.13.9.3	BID	Revisión legal-financiera de estimación	lun 28/10/19	vie 08/11/19	lun 28/10/19	vie 08/11/19	Costo	\$0	
				<i>Legal UE</i>	<i>lun 28/10/19</i>	<i>vie 08/11/19</i>	<i>lun 28/10/19</i>	<i>vie 08/11/19</i>	Costo re	\$0	
4170	100%	2.5.3.2.4.13.9.4	BID	Elaboración y Aprobación de documento de pago	lun 11/11/19	vie 29/11/19	lun 11/11/19	vie 29/11/19	Costo	\$0	
				<i>Financiero - UE</i>	<i>lun 11/11/19</i>	<i>vie 29/11/19</i>	<i>lun 11/11/19</i>	<i>vie 29/11/19</i>	Costo re	\$0	
4171	100%	2.5.3.2.4.13.9.5	BID	Pago de estimación	lun 02/12/19	lun 02/12/19	lun 02/12/19	lun 02/12/19	Costo	\$81,680	
				<i>Financiero - UE</i>	<i>lun 02/12/19</i>	<i>lun 02/12/19</i>	<i>lun 02/12/19</i>	<i>lun 02/12/19</i>	Costo re	\$81,680	
4172	100%	2.5.3.2.4.13.9.6	BID	Iva	mar 03/12/19	mar 03/12/19	mar 03/12/19	mar 03/12/19	Costo	\$3,028	
				<i>Financiero - UE</i>	<i>mar 03/12/19</i>	<i>mar 03/12/19</i>	<i>mar 03/12/19</i>	<i>mar 03/12/19</i>	Costo re	\$3,028	
4173	100%	2.5.3.2.4.13.10	BID	Estimación No.8 (6.54%)	vie 06/09/19	mar 03/12/19	vie 06/09/19	mar 03/12/19	Costo	\$24,824	
				<i>Financiero - UE</i>	<i>vie 06/09/19</i>	<i>mar 03/12/19</i>	<i>vie 06/09/19</i>	<i>mar 03/12/19</i>	Costo re	\$24,824	
4174	100%	2.5.3.2.4.13.10.1	BID	Entrega de estimación a la supervisión	vie 06/09/19	vie 15/11/19	vie 06/09/19	vie 15/11/19	Costo	\$0	
				<i>Contratista</i>	<i>vie 06/09/19</i>	<i>vie 15/11/19</i>	<i>vie 06/09/19</i>	<i>vie 15/11/19</i>	Costo re	\$0	
									Costo	\$0	

Id	% completado	EDT	Fuente	Nombre de la Tarea	Comienzo	Fin	Comienzo real	Fin real	Detalles		
									1984	2034	
4175	100%	2.5.3.2.4.13.10.2	BID	Revisión técnica de estimación	vie 15/11/19	mié 20/11/19	vie 15/11/19	mié 20/11/19	Costo		\$0
				<i>Coordinador Componente (Infraestructura)</i>	<i>vie 15/11/19</i>	<i>mié 20/11/19</i>	<i>vie 15/11/19</i>	<i>mié 20/11/19</i>	Costo re	\$0	
									Costo	\$0	
4176	100%	2.5.3.2.4.13.10.3	BID	Revisión legal-financiera de estimación	mié 20/11/19	mar 26/11/19	mié 20/11/19	mar 26/11/19	Costo		\$0
				<i>Legal UE</i>	<i>mié 20/11/19</i>	<i>mar 26/11/19</i>	<i>mié 20/11/19</i>	<i>mar 26/11/19</i>	Costo re	\$0	
									Costo	\$0	
4177	100%	2.5.3.2.4.13.10.4	BID	Elaboración y Aprobación de documento de pago	mar 26/11/19	vie 29/11/19	mar 26/11/19	vie 29/11/19	Costo		\$0
				<i>Financiero - UE</i>	<i>mar 26/11/19</i>	<i>vie 29/11/19</i>	<i>mar 26/11/19</i>	<i>vie 29/11/19</i>	Costo re	\$0	
									Costo	\$0	
4178	100%	2.5.3.2.4.13.10.5	BID	Pago de estimación	lun 02/12/19	lun 02/12/19	lun 02/12/19	lun 02/12/19	Costo	\$23,936	
				<i>Financiero - UE</i>	<i>lun 02/12/19</i>	<i>lun 02/12/19</i>	<i>lun 02/12/19</i>	<i>lun 02/12/19</i>	Costo re	\$23,936	
									Costo	\$23,936	
4179	100%	2.5.3.2.4.13.10.6	BID	Iva	mar 03/12/19	mar 03/12/19	mar 03/12/19	mar 03/12/19	Costo	\$887	
									Costo re	\$887	
									Costo	\$887	
4180	100%	2.5.3.2.4.13.11	BID	Estimación No.9 (5.54%)	lun 07/10/19	mar 03/12/19	lun 07/10/19	mar 03/12/19	Costo	\$12,860	
4181	100%	2.5.3.2.4.13.11.1	BID	Entrega de estimación a la supervisión	lun 07/10/19	mié 20/11/19	lun 07/10/19	mié 20/11/19	Costo		\$0
				<i>Contratista</i>	<i>lun 07/10/19</i>	<i>mié 20/11/19</i>	<i>lun 07/10/19</i>	<i>mié 20/11/19</i>	Costo re	\$0	
									Costo	\$0	
4182	100%	2.5.3.2.4.13.11.2	BID	Revisión técnica de estimación	mié 20/11/19	lun 25/11/19	mié 20/11/19	lun 25/11/19	Costo		\$0
				<i>Coordinador Componente (Infraestructura)</i>	<i>mié 20/11/19</i>	<i>lun 25/11/19</i>	<i>mié 20/11/19</i>	<i>lun 25/11/19</i>	Costo re	\$0	
									Costo	\$0	
4183	100%	2.5.3.2.4.13.11.3	BID	Revisión legal-financiera de estimación	lun 25/11/19	mié 27/11/19	lun 25/11/19	mié 27/11/19	Costo		\$0
				<i>Legal UE</i>	<i>lun 25/11/19</i>	<i>mié 27/11/19</i>	<i>lun 25/11/19</i>	<i>mié 27/11/19</i>	Costo re	\$0	
									Costo	\$0	
4184	100%	2.5.3.2.4.13.11.4	BID	Elaboración y Aprobación de documento de pago	mié 27/11/19	vie 29/11/19	mié 27/11/19	vie 29/11/19	Costo		\$0
				<i>Financiero - UE</i>	<i>mié 27/11/19</i>	<i>vie 29/11/19</i>	<i>mié 27/11/19</i>	<i>vie 29/11/19</i>	Costo re	\$0	
									Costo	\$0	
4185	100%	2.5.3.2.4.13.11.5	BID	Pago de estimación	lun 02/12/19	lun 02/12/19	lun 02/12/19	lun 02/12/19	Costo	\$12,400	
				<i>Financiero - UE</i>	<i>lun 02/12/19</i>	<i>lun 02/12/19</i>	<i>lun 02/12/19</i>	<i>lun 02/12/19</i>	Costo re	\$12,400	
									Costo	\$12,400	
4186	100%	2.5.3.2.4.13.11.6	BID	Iva	mar 03/12/19	mar 03/12/19	mar 03/12/19	mar 03/12/19	Costo	\$460	
									Costo re	\$460	
									Costo	\$460	
4187	100%	2.5.3.2.4.13.12	BID	Estimación No.10 (5.57%)	jue 07/11/19	mar 03/12/19	jue 07/11/19	mar 03/12/19	Costo	\$19,548	
4188	100%	2.5.3.2.4.13.12.1	BID	Entrega de estimación a la supervisión	jue 07/11/19	lun 25/11/19	jue 07/11/19	lun 25/11/19	Costo		\$0
				<i>Contratista</i>	<i>jue 07/11/19</i>	<i>lun 25/11/19</i>	<i>jue 07/11/19</i>	<i>lun 25/11/19</i>	Costo re	\$0	
									Costo	\$0	
4189	100%	2.5.3.2.4.13.12.2	BID	Revisión técnica de estimación	lun 25/11/19	mié 27/11/19	lun 25/11/19	mié 27/11/19	Costo		\$0
									Costo re	\$0	

Id	% completado	EDT	Fuente	Nombre de la Tarea	Comienzo	Fin	Comienzo real	Fin real	Detalles		
									1984	2034	
				<i>Coordinador Componente (Infraestructura)</i>	<i>lun 25/11/19</i>	<i>mié 27/11/19</i>	<i>lun 25/11/19</i>	<i>mié 27/11/19</i>	Costo		\$0
									Costo re		\$0
4190	100%	2.5.3.2.4.13.12.3	BID	Revisión legal-financiera de estimación	mié 27/11/19	jue 28/11/19	mié 27/11/19	jue 28/11/19	Costo		\$0
				<i>Legal UE</i>	<i>mié 27/11/19</i>	<i>jue 28/11/19</i>	<i>mié 27/11/19</i>	<i>jue 28/11/19</i>	Costo re		\$0
4191	100%	2.5.3.2.4.13.12.4	BID	Elaboración y Aprobación de documento de pago	vie 29/11/19	lun 02/12/19	vie 29/11/19	lun 02/12/19	Costo		\$0
				<i>Financiero - UE</i>	<i>vie 29/11/19</i>	<i>lun 02/12/19</i>	<i>vie 29/11/19</i>	<i>lun 02/12/19</i>	Costo re		\$0
4192	100%	2.5.3.2.4.13.12.5	BID	Pago de estimación	lun 02/12/19	lun 02/12/19	lun 02/12/19	lun 02/12/19	Costo		\$18,850
				<i>Financiero - UE</i>	<i>lun 02/12/19</i>	<i>lun 02/12/19</i>	<i>lun 02/12/19</i>	<i>lun 02/12/19</i>	Costo re		\$18,850
4193	100%	2.5.3.2.4.13.12.6	BID	iva	mar 03/12/19	mar 03/12/19	mar 03/12/19	mar 03/12/19	Costo		\$699
4194	100%	2.5.3.2.4.13.13	BID	Estimación No.11 (1.41%)	vie 06/12/19	jue 12/03/20	vie 06/12/19	jue 12/03/20	Costo		\$21,166
4195	100%	2.5.3.2.4.13.13.1	BID	Entrega de estimación a la supervisión	vie 06/12/19	lun 09/12/19	vie 06/12/19	lun 09/12/19	Costo re		\$21,166
				<i>Contratista</i>	<i>vie 06/12/19</i>	<i>lun 09/12/19</i>	<i>vie 06/12/19</i>	<i>lun 09/12/19</i>	Costo		\$0
4196	100%	2.5.3.2.4.13.13.2	BID	Revisión técnica de estimación	lun 09/12/19	mar 17/12/19	lun 09/12/19	mar 17/12/19	Costo re		\$0
				<i>Coordinador Componente (Infraestructura)</i>	<i>lun 09/12/19</i>	<i>mar 17/12/19</i>	<i>lun 09/12/19</i>	<i>mar 17/12/19</i>	Costo		\$0
4197	100%	2.5.3.2.4.13.13.3	BID	Revisión legal-financiera de estimación	mié 05/02/20	jue 06/02/20	mié 05/02/20	jue 06/02/20	Costo re		\$0
				<i>Legal UE</i>	<i>mié 05/02/20</i>	<i>mié 05/02/20</i>	<i>mié 05/02/20</i>	<i>mié 05/02/20</i>	Costo		\$0
4198	100%	2.5.3.2.4.13.13.4	BID	Elaboración y Aprobación de documento de pago	jue 06/02/20	mar 11/02/20	jue 06/02/20	mar 11/02/20	Costo re		\$0
				<i>Financiero - UE</i>	<i>jue 06/02/20</i>	<i>lun 10/02/20</i>	<i>jue 06/02/20</i>	<i>lun 10/02/20</i>	Costo		\$0
4199	100%	2.5.3.2.4.13.13.5	BID	Pago de estimación	mar 11/02/20	mar 11/02/20	mar 11/02/20	mar 11/02/20	Costo re		\$20,411
				<i>Financiero - UE</i>	<i>mar 11/02/20</i>	<i>mar 11/02/20</i>	<i>mar 11/02/20</i>	<i>mar 11/02/20</i>	Costo		\$20,411
4200	100%	2.5.3.2.4.13.13.6	BID	iva	jue 12/03/20	jue 12/03/20	jue 12/03/20	jue 12/03/20	Costo re		\$755
				<i>Financiero - UE</i>	<i>jue 12/03/20</i>	<i>jue 12/03/20</i>	<i>jue 12/03/20</i>	<i>jue 12/03/20</i>	Costo		\$755
4201	100%	2.5.3.2.4.13.14	BID	Estimación No.12 (5.00%)	lun 06/01/20	mié 15/04/20	lun 06/01/20	mié 15/04/20	Costo re		\$755
4202	100%	2.5.3.2.4.13.14.1	BID	Entrega de estimación a la supervisión	lun 06/01/20	lun 20/01/20	lun 06/01/20	lun 20/01/20	Costo		\$27,989
				<i>Contratista</i>	<i>lun 06/01/20</i>	<i>lun 20/01/20</i>	<i>lun 06/01/20</i>	<i>lun 20/01/20</i>	Costo re		\$27,989
4203	100%	2.5.3.2.4.13.14.2	BID	Revisión técnica de estimación	lun 20/01/20	mié 19/02/20	lun 20/01/20	mié 19/02/20	Costo		\$0
									Costo re		\$0

Id	% completado	EDT	Fuente	Nombre de la Tarea	Comienzo	Fin	Comienzo real	Fin real	Detalles		
									1984	2034	
				<i>Coordinador Componente (Infraestructura)</i>	<i>lun 20/01/20</i>	<i>mié 19/02/20</i>	<i>lun 20/01/20</i>	<i>mié 19/02/20</i>	Costo		\$0
									Costo re		\$0
4204	100%	2.5.3.2.4.13.14.3	BID	Revisión legal-financiera de estimación	jue 26/03/20	vie 27/03/20	jue 26/03/20	vie 27/03/20	Costo		\$0
				<i>Legal UE</i>	<i>jue 26/03/20</i>	<i>vie 27/03/20</i>	<i>jue 26/03/20</i>	<i>vie 27/03/20</i>	Costo re		\$0
4205	100%	2.5.3.2.4.13.14.4	BID	Elaboración y Aprobación de documento de pago	vie 27/03/20	mar 31/03/20	vie 27/03/20	mar 31/03/20	Costo		\$0
				<i>Financiero - UE</i>	<i>vie 27/03/20</i>	<i>lun 30/03/20</i>	<i>vie 27/03/20</i>	<i>lun 30/03/20</i>	Costo re		\$0
4206	100%	2.5.3.2.4.13.14.5	BID	Pago de estimación	mié 01/04/20	mié 01/04/20	mié 01/04/20	mié 01/04/20	Costo		\$26,991
				<i>Financiero - UE</i>	<i>mié 01/04/20</i>	<i>mié 01/04/20</i>	<i>mié 01/04/20</i>	<i>mié 01/04/20</i>	Costo re		\$26,991
4207	100%	2.5.3.2.4.13.14.6	BID	iva	mié 15/04/20	mié 15/04/20	mié 15/04/20	mié 15/04/20	Costo		\$998
				<i>Financiero - UE</i>	<i>mié 15/04/20</i>	<i>mié 15/04/20</i>	<i>mié 15/04/20</i>	<i>mié 15/04/20</i>	Costo re		\$998
4208	100%	2.5.3.2.4.13.15	BID	Estimación No.13 (5.87%)	jue 06/02/20	lun 18/05/20	jue 06/02/20	lun 18/05/20	Costo		\$23,984
									Costo re		\$23,984
4209	100%	2.5.3.2.4.13.15.1	BID	Entrega de estimación a la supervisión	jue 06/02/20	mar 25/02/20	jue 06/02/20	mar 25/02/20	Costo		\$0
				<i>Contratista</i>	<i>jue 06/02/20</i>	<i>mar 25/02/20</i>	<i>jue 06/02/20</i>	<i>mar 25/02/20</i>	Costo re		\$0
4210	100%	2.5.3.2.4.13.15.2	BID	Revisión técnica de estimación	mar 10/03/20	vie 13/03/20	mar 10/03/20	vie 13/03/20	Costo		\$0
				<i>Coordinador Componente (Infraestructura)</i>	<i>mar 10/03/20</i>	<i>vie 13/03/20</i>	<i>mar 10/03/20</i>	<i>vie 13/03/20</i>	Costo re		\$0
4211	100%	2.5.3.2.4.13.15.3	BID	Revisión legal-financiera de estimación	lun 30/03/20	lun 30/03/20	lun 30/03/20	lun 30/03/20	Costo		\$0
				<i>Legal UE</i>	<i>lun 30/03/20</i>	<i>lun 30/03/20</i>	<i>lun 30/03/20</i>	<i>lun 30/03/20</i>	Costo re		\$0
4212	100%	2.5.3.2.4.13.15.4	BID	Elaboración y Aprobación de documento de pago	lun 30/03/20	lun 04/05/20	lun 30/03/20	lun 04/05/20	Costo		\$0
				<i>Financiero - UE</i>	<i>lun 30/03/20</i>	<i>lun 04/05/20</i>	<i>lun 30/03/20</i>	<i>lun 04/05/20</i>	Costo re		\$0
4213	100%	2.5.3.2.4.13.15.5	BID	Pago de estimación	lun 04/05/20	lun 04/05/20	lun 04/05/20	lun 04/05/20	Costo		\$23,126
				<i>Financiero - UE</i>	<i>lun 04/05/20</i>	<i>lun 04/05/20</i>	<i>lun 04/05/20</i>	<i>lun 04/05/20</i>	Costo re		\$23,126
4214	100%	2.5.3.2.4.13.15.6	BID	iva	lun 18/05/20	lun 18/05/20	lun 18/05/20	lun 18/05/20	Costo		\$858
				<i>Financiero - UE</i>	<i>lun 18/05/20</i>	<i>lun 18/05/20</i>	<i>lun 18/05/20</i>	<i>lun 18/05/20</i>	Costo re		\$858
4215	100%	2.5.3.2.4.13.16	BID	Estimación No.14 (6.11%)	jue 05/03/20	lun 08/06/20	jue 05/03/20	lun 08/06/20	Costo		\$143,909
									Costo re		\$143,909
4216	100%	2.5.3.2.4.13.16.1	BID	Entrega de estimación a la supervisión	jue 05/03/20	mar 14/04/20	jue 05/03/20	mar 14/04/20	Costo		\$0
				<i>Contratista</i>	<i>jue 05/03/20</i>	<i>mar 14/04/20</i>	<i>jue 05/03/20</i>	<i>mar 14/04/20</i>	Costo re		\$0
									Costo re		\$0

Id	% completado	EDT	Fuente	Nombre de la Tarea	Comienzo	Fin	Comienzo real	Fin real	Detalles		
									1984	2034	
4217	100%	2.5.3.2.4.13.16.2	BID	Revisión técnica de estimación	mar 14/04/20	mié 15/04/20	mar 14/04/20	mié 15/04/20	Costo		\$0
				<i>Coordinador Componente (Infraestructura)</i>	<i>mar 14/04/20</i>	<i>mié 15/04/20</i>	<i>mar 14/04/20</i>	<i>mié 15/04/20</i>	Costo re		\$0
4218	100%	2.5.3.2.4.13.16.3	BID	Revisión legal-financiera de estimación	mié 27/05/20	mié 27/05/20	mié 27/05/20	mié 27/05/20	Costo		\$0
				<i>Legal UE</i>	<i>mié 27/05/20</i>	<i>mié 27/05/20</i>	<i>mié 27/05/20</i>	<i>mié 27/05/20</i>	Costo re		\$0
4219	100%	2.5.3.2.4.13.16.4	BID	Elaboración y Aprobación de documento de pago	jue 28/05/20	lun 01/06/20	jue 28/05/20	lun 01/06/20	Costo		\$0
				<i>Financiero - UE</i>	<i>jue 28/05/20</i>	<i>lun 01/06/20</i>	<i>jue 28/05/20</i>	<i>lun 01/06/20</i>	Costo re		\$0
4220	100%	2.5.3.2.4.13.16.5	BID	Pago de estimación	lun 01/06/20	lun 01/06/20	lun 01/06/20	lun 01/06/20	Costo	\$138,769	
				<i>Financiero - UE</i>	<i>lun 01/06/20</i>	<i>lun 01/06/20</i>	<i>lun 01/06/20</i>	<i>lun 01/06/20</i>	Costo re	\$138,769	
4221	100%	2.5.3.2.4.13.16.6	BID	iva	lun 08/06/20	lun 08/06/20	lun 08/06/20	lun 08/06/20	Costo	\$5,141	
				<i>Financiero - UE</i>	<i>lun 08/06/20</i>	<i>lun 08/06/20</i>	<i>lun 08/06/20</i>	<i>lun 08/06/20</i>	Costo re	\$5,141	
4222	100%	2.5.3.2.4.13.17	BID	Estimación No.15 (8.78%)	lun 25/05/20	lun 10/08/20	lun 25/05/20	lun 10/08/20	Costo	\$27,676	
4223	100%	2.5.3.2.4.13.17.1	BID	Entrega de estimación a la supervisión	lun 25/05/20	lun 22/06/20	lun 25/05/20	lun 22/06/20	Costo	\$0	
				<i>Contratista</i>	<i>lun 25/05/20</i>	<i>lun 22/06/20</i>	<i>lun 25/05/20</i>	<i>lun 22/06/20</i>	Costo re	\$0	
4224	100%	2.5.3.2.4.13.17.2	BID	Revisión técnica de estimación	lun 22/06/20	mar 07/07/20	lun 22/06/20	mar 07/07/20	Costo	\$0	
				<i>Coordinador Componente (Infraestructura)</i>	<i>lun 22/06/20</i>	<i>mar 07/07/20</i>	<i>lun 22/06/20</i>	<i>mar 07/07/20</i>	Costo re	\$0	
4225	100%	2.5.3.2.4.13.17.3	BID	Revisión legal-financiera de estimación	mar 21/07/20	jue 23/07/20	mar 21/07/20	jue 23/07/20	Costo	\$0	
				<i>Legal UE</i>	<i>mar 21/07/20</i>	<i>jue 23/07/20</i>	<i>mar 21/07/20</i>	<i>jue 23/07/20</i>	Costo re	\$0	
4226	100%	2.5.3.2.4.13.17.4	BID	Elaboración y Aprobación de documento de pago	vie 24/07/20	jue 30/07/20	vie 24/07/20	jue 30/07/20	Costo	\$0	
				<i>Financiero - UE</i>	<i>vie 24/07/20</i>	<i>jue 30/07/20</i>	<i>vie 24/07/20</i>	<i>jue 30/07/20</i>	Costo re	\$0	
4227	100%	2.5.3.2.4.13.17.5	BID	Pago de estimación	jue 30/07/20	jue 30/07/20	jue 30/07/20	jue 30/07/20	Costo	\$26,687	
				<i>Financiero - UE</i>	<i>jue 30/07/20</i>	<i>jue 30/07/20</i>	<i>jue 30/07/20</i>	<i>jue 30/07/20</i>	Costo re	\$26,687	
4228	100%	2.5.3.2.4.13.17.6	BID	IVA	lun 10/08/20	lun 10/08/20	lun 10/08/20	lun 10/08/20	Costo	\$989	
				<i>Financiero - UE</i>	<i>lun 10/08/20</i>	<i>lun 10/08/20</i>	<i>lun 10/08/20</i>	<i>lun 10/08/20</i>	Costo re	\$989	
4229	100%	2.5.3.2.4.13.18	BID	Estimación No.16 (9.29%)	lun 06/07/20	lun 12/10/20	lun 06/07/20	lun 12/10/20	Costo	\$24,971	
4230	100%	2.5.3.2.4.13.18.1	BID	Entrega de estimación a la supervisión	lun 06/07/20	mié 16/09/20	lun 06/07/20	mié 16/09/20	Costo	\$0	
									Costo re	\$0	

Id	% completado	EDT	Fuente	Nombre de la Tarea	Comienzo	Fin	Comienzo real	Fin real	Detalles		
									1984	2034	
				<i>Contratista</i>	<i>lun 06/07/20</i>	<i>mié 16/09/20</i>	<i>lun 06/07/20</i>	<i>mié 16/09/20</i>	Costo		\$0
4231	100%	2.5.3.2.4.13.18.2	BID	Revisión técnica de estimación	jue 17/09/20	lun 21/09/20	jue 17/09/20	lun 21/09/20	Costo re		\$0
				<i>Coordinador Componente (Infraestructura)</i>	<i>jue 17/09/20</i>	<i>lun 21/09/20</i>	<i>jue 17/09/20</i>	<i>lun 21/09/20</i>	Costo		\$0
4232	100%	2.5.3.2.4.13.18.3	BID	Revisión legal-financiera de estimación	vie 25/09/20	lun 28/09/20	vie 25/09/20	lun 28/09/20	Costo re		\$0
				<i>Legal UE</i>	<i>vie 25/09/20</i>	<i>lun 28/09/20</i>	<i>vie 25/09/20</i>	<i>lun 28/09/20</i>	Costo		\$0
4233	100%	2.5.3.2.4.13.18.4	BID	Elaboración y Aprobación de documento de pago	lun 28/09/20	mié 30/09/20	lun 28/09/20	mié 30/09/20	Costo re		\$0
				<i>Financiero - UE</i>	<i>lun 28/09/20</i>	<i>mié 30/09/20</i>	<i>lun 28/09/20</i>	<i>mié 30/09/20</i>	Costo		\$0
4234	100%	2.5.3.2.4.13.18.5	BID	Pago de estimación	jue 01/10/20	jue 01/10/20	jue 01/10/20	jue 01/10/20	Costo	\$24,079	
				<i>Financiero - UE</i>	<i>jue 01/10/20</i>	<i>jue 01/10/20</i>	<i>jue 01/10/20</i>	<i>jue 01/10/20</i>	Costo re	\$24,079	
4235	100%	2.5.3.2.4.13.18.6	BID	IVA	lun 12/10/20	lun 12/10/20	lun 12/10/20	lun 12/10/20	Costo	\$893	
				<i>Financiero - UE</i>	<i>lun 12/10/20</i>	<i>lun 12/10/20</i>	<i>lun 12/10/20</i>	<i>lun 12/10/20</i>	Costo re	\$893	
4236	100%	2.5.3.2.4.13.19	BID	Estimación No.17 (7.98%)	lun 07/09/20	jue 12/11/20	lun 07/09/20	jue 12/11/20	Costo	\$32,526	
									Costo re	\$32,526	
4237	100%	2.5.3.2.4.13.19.1	BID	Entrega de estimación a la supervisión	lun 07/09/20	mié 23/09/20	lun 07/09/20	mié 23/09/20	Costo	\$0	
				<i>Contratista</i>	<i>lun 07/09/20</i>	<i>mié 23/09/20</i>	<i>lun 07/09/20</i>	<i>mié 23/09/20</i>	Costo re	\$0	
4238	100%	2.5.3.2.4.13.19.2	BID	Revisión técnica de estimación	mié 23/09/20	mié 30/09/20	mié 23/09/20	mié 30/09/20	Costo	\$0	
				<i>Coordinador Componente (Infraestructura)</i>	<i>mié 23/09/20</i>	<i>mié 30/09/20</i>	<i>mié 23/09/20</i>	<i>mié 30/09/20</i>	Costo re	\$0	
4239	100%	2.5.3.2.4.13.19.3	BID	Revisión legal-financiera de estimación	lun 12/10/20	mar 13/10/20	lun 12/10/20	mar 13/10/20	Costo	\$0	
				<i>Legal UE</i>	<i>lun 12/10/20</i>	<i>mar 13/10/20</i>	<i>lun 12/10/20</i>	<i>mar 13/10/20</i>	Costo re	\$0	
4240	100%	2.5.3.2.4.13.19.4	BID	Elaboración y Aprobación de documento de pago	mié 14/10/20	vie 23/10/20	mié 14/10/20	vie 23/10/20	Costo	\$0	
				<i>Financiero - UE</i>	<i>mié 14/10/20</i>	<i>vie 23/10/20</i>	<i>mié 14/10/20</i>	<i>vie 23/10/20</i>	Costo re	\$0	
4241	100%	2.5.3.2.4.13.19.5	BID	Pago de estimación	vie 23/10/20	vie 23/10/20	vie 23/10/20	vie 23/10/20	Costo	\$31,364	
				<i>Financiero - UE</i>	<i>vie 23/10/20</i>	<i>vie 23/10/20</i>	<i>vie 23/10/20</i>	<i>vie 23/10/20</i>	Costo re	\$31,364	
4242	100%	2.5.3.2.4.13.19.6	BID	IVA	jue 12/11/20	jue 12/11/20	jue 12/11/20	jue 12/11/20	Costo	\$1,161	
				<i>Financiero - UE</i>	<i>jue 12/11/20</i>	<i>jue 12/11/20</i>	<i>jue 12/11/20</i>	<i>jue 12/11/20</i>	Costo re	\$1,161	
4243	2%	2.5.3.2.4.13.20	BID	Estimación No.18 (8.09%)	lun 05/10/20	lun 11/01/21	lun 05/10/20	NOD	Costo	\$86,228	
									Costo re	\$86,228	

Id	% completado	EDT	Fuente	Nombre de la Tarea	Comienzo	Fin	Comienzo real	Fin real	Detalles			
									1984	2034		
4244	0%	2.5.3.2.4.13.20.1	BID	Entrega de estimación a la supervisión	lun 05/10/20	mar 13/10/20		NOD	NOD	Costo	\$0	
				<i>Contratista</i>	<i>lun 05/10/20</i>	<i>mar 13/10/20</i>		<i>NOD</i>	<i>NOD</i>	Costo re	\$0	
4245	0%	2.5.3.2.4.13.20.2	BID	Revisión técnica de estimación	mié 14/10/20	mar 03/11/20		NOD	NOD	Costo	\$0	
				<i>Coordinador Componente (Infraestructura)</i>	<i>mié 14/10/20</i>	<i>mar 03/11/20</i>		<i>NOD</i>	<i>NOD</i>	Costo re	\$0	
4246	0%	2.5.3.2.4.13.20.3	BID	Revisión legal-financiera de estimación	mié 04/11/20	mar 10/11/20		NOD	NOD	Costo	\$0	
				<i>Legal UE</i>	<i>mié 04/11/20</i>	<i>mar 10/11/20</i>		<i>NOD</i>	<i>NOD</i>	Costo re	\$0	
4247	0%	2.5.3.2.4.13.20.4	BID	Elaboración y Aprobación de documento de pago	mié 11/11/20	mar 01/12/20		NOD	NOD	Costo	\$0	
				<i>Financiero - UE</i>	<i>mié 11/11/20</i>	<i>mar 01/12/20</i>		<i>NOD</i>	<i>NOD</i>	Costo re	\$0	
4248	100%	2.5.3.2.4.13.20.5	BID	Pago de estimación	mar 08/12/20	mar 08/12/20	mar 08/12/20	mar 08/12/20	Costo	\$83,142		
				<i>Financiero - UE</i>	<i>mar 08/12/20</i>	<i>mar 08/12/20</i>	<i>mar 08/12/20</i>	<i>mar 08/12/20</i>	Costo re	\$83,142		
4249	100%	2.5.3.2.4.13.20.6	BID	IVA	lun 11/01/21	lun 11/01/21	lun 11/01/21	lun 11/01/21	Costo	\$3,085		
				<i>Financiero - UE</i>	<i>lun 11/01/21</i>	<i>lun 11/01/21</i>	<i>lun 11/01/21</i>	<i>lun 11/01/21</i>	Costo re	\$3,085		
4250	2%	2.5.3.2.4.13.21	BID	Estimación No.19	mié 21/10/20	lun 11/01/21	mié 21/10/20	NOD	Costo	\$63,022		
4251	0%	2.5.3.2.4.13.21.1	BID	Entrega de estimación a la supervisión	mié 21/10/20	jue 29/10/20		NOD	NOD	Costo	\$0	
				<i>Contratista</i>	<i>mié 21/10/20</i>	<i>jue 29/10/20</i>		<i>NOD</i>	<i>NOD</i>	Costo re	\$0	
4252	0%	2.5.3.2.4.13.21.2	BID	Revisión técnica de estimación	vie 30/10/20	mié 18/11/20		NOD	NOD	Costo	\$0	
				<i>Coordinador Componente (Infraestructura)</i>	<i>vie 30/10/20</i>	<i>mié 18/11/20</i>		<i>NOD</i>	<i>NOD</i>	Costo re	\$0	
4253	0%	2.5.3.2.4.13.21.3	BID	Revisión legal-financiera de estimación	jue 19/11/20	mié 25/11/20		NOD	NOD	Costo	\$0	
				<i>Legal UE</i>	<i>jue 19/11/20</i>	<i>mié 25/11/20</i>		<i>NOD</i>	<i>NOD</i>	Costo re	\$0	
4254	0%	2.5.3.2.4.13.21.4	BID	Elaboración y Aprobación de documento de pago	jue 26/11/20	mié 16/12/20		NOD	NOD	Costo	\$0	
				<i>Financiero - UE</i>	<i>jue 26/11/20</i>	<i>mié 16/12/20</i>		<i>NOD</i>	<i>NOD</i>	Costo re	\$0	
4255	100%	2.5.3.2.4.13.21.5	BID	Pago de estimación	mié 30/12/20	mié 30/12/20	mié 30/12/20	mié 30/12/20	Costo	\$60,772		
				<i>Financiero - UE</i>	<i>mié 30/12/20</i>	<i>mié 30/12/20</i>	<i>mié 30/12/20</i>	<i>mié 30/12/20</i>	Costo re	\$60,772		
4256	100%	2.5.3.2.4.13.21.6	BID	IVA	lun 11/01/21	lun 11/01/21	lun 11/01/21	lun 11/01/21	Costo	\$2,250		
				<i>Financiero - UE</i>	<i>lun 11/01/21</i>	<i>lun 11/01/21</i>	<i>lun 11/01/21</i>	<i>lun 11/01/21</i>	Costo re	\$2,250		

Id	% completado	EDT	Fuente	Nombre de la Tarea	Comienzo	Fin	Comienzo real	Fin real	Detalles		
									1984	2034	
4257	2%	2.5.3.2.4.13.22	BID	Estimación No.20	lun 02/11/20	lun 11/01/21	lun 02/11/20	NOD	Costo	\$30,847	
									Costo re	\$30,847	
4258	0%	2.5.3.2.4.13.22.1	BID	Entrega de estimación a la supervisión	lun 02/11/20	mar 10/11/20		NOD	Costo	\$0	
				<i>Contratista</i>	lun 02/11/20	mar 10/11/20		NOD	Costo re	\$0	
4259	0%	2.5.3.2.4.13.22.2	BID	Revisión técnica de estimación	mié 11/11/20	mar 01/12/20		NOD	Costo	\$0	
				<i>Coordinador Componente (Infraestructura)</i>	mié 11/11/20	mar 01/12/20		NOD	Costo re	\$0	
4260	0%	2.5.3.2.4.13.22.3	BID	Revisión legal-financiera de estimación	mié 02/12/20	mar 08/12/20		NOD	Costo	\$0	
				<i>Legal UE</i>	mié 02/12/20	mar 08/12/20		NOD	Costo re	\$0	
4261	0%	2.5.3.2.4.13.22.4	BID	Elaboración y Aprobación de documento de pago	mié 09/12/20	mar 29/12/20		NOD	Costo	\$0	
				<i>Financiero - UE</i>	mié 09/12/20	mar 29/12/20		NOD	Costo re	\$0	
4262	100%	2.5.3.2.4.13.22.5	BID	Pago de estimación	mié 30/12/20	mié 30/12/20	mié 30/12/20	mié 30/12/20	Costo	\$29,746	
				<i>Financiero - UE</i>	mié 30/12/20	mié 30/12/20	mié 30/12/20	mié 30/12/20	Costo re	\$29,746	
4263	100%	2.5.3.2.4.13.22.6	BID	IVA	lun 11/01/21	lun 11/01/21	lun 11/01/21	lun 11/01/21	Costo	\$1,101	
				<i>Financiero - UE</i>	lun 11/01/21	lun 11/01/21	lun 11/01/21	lun 11/01/21	Costo re	\$1,101	
4264	80%	2.5.3.2.4.13.23	BID	Estimación No.21	mar 05/01/21	mié 12/05/21	mar 05/01/21	NOD	Costo	\$96,805	
4265	0%	2.5.3.2.4.13.23.1	BID	Entrega de estimación a la supervisión	mar 05/01/21	mié 13/01/21		NOD	Costo re	\$96,805	
				<i>Contratista</i>	mar 05/01/21	mié 13/01/21		NOD	Costo	\$0	
4266	0%	2.5.3.2.4.13.23.2	BID	Revisión técnica de estimación	jue 14/01/21	mié 20/01/21		NOD	Costo re	\$0	
				<i>Coordinador Componente (Infraestructura)</i>	jue 14/01/21	mié 20/01/21		NOD	Costo	\$0	
4267	0%	2.5.3.2.4.13.23.3	BID	Revisión legal-financiera de estimación	jue 21/01/21	mié 27/01/21		NOD	Costo re	\$0	
				<i>Legal UE</i>	jue 21/01/21	mié 27/01/21		NOD	Costo	\$0	
4268	0%	2.5.3.2.4.13.23.4	BID	Elaboración y Aprobación de documento de pago	jue 28/01/21	mié 17/02/21		NOD	Costo re	\$0	
				<i>Financiero - UE</i>	jue 28/01/21	mié 17/02/21		NOD	Costo	\$0	
4269	100%	2.5.3.2.4.13.23.5	BID	Pago de estimación	mié 17/02/21	mar 13/04/21	mié 17/02/21	mar 13/04/21	Costo	\$93,346	
				<i>Financiero - UE</i>	mié 17/02/21	mar 13/04/21	mié 17/02/21	mar 13/04/21	Costo re	\$93,346	
4270	100%	2.5.3.2.4.13.23.6		IVA	mar 05/01/21	mié 12/05/21	mar 05/01/21	mié 12/05/21	Costo	\$3,459	
									Costo re	\$3,459	

Id	% completado	EDT	Fuente	Nombre de la Tarea	Comienzo	Fin	Comienzo real	Fin real	Detalles		
									1984	2034	
				<i>Financiero - UE</i>	<i>mar 05/01/21</i>	<i>mié 12/05/21</i>	<i>mar 05/01/21</i>	<i>mié 12/05/21</i>	Costo	\$3,459	
									Costo re	\$3,459	
4271	82%	2.5.3.2.4.13.24	BID	Estimación No.22	mar 02/02/21	jue 10/06/21	mar 02/02/21	NOD	Costo	\$61,223	
									Costo re	\$61,223	
4272	0%	2.5.3.2.4.13.24.1	BID	Entrega de estimación a la supervisión	mar 02/02/21	mié 10/02/21	NOD	NOD	Costo	\$0	
				<i>Contratista</i>	<i>mar 02/02/21</i>	<i>mié 10/02/21</i>	<i>NOD</i>	<i>NOD</i>	Costo	\$0	
									Costo re		
4273	0%	2.5.3.2.4.13.24.2	BID	Revisión técnica de estimación	jue 11/02/21	mié 17/02/21	NOD	NOD	Costo	\$0	
				<i>Coordinador Componente (Infraestructura)</i>	<i>jue 11/02/21</i>	<i>mié 17/02/21</i>	<i>NOD</i>	<i>NOD</i>	Costo	\$0	
									Costo re		
4274	0%	2.5.3.2.4.13.24.3	BID	Revisión legal-financiera de estimación	jue 18/02/21	mié 24/02/21	NOD	NOD	Costo	\$0	
				<i>Legal UE</i>	<i>jue 18/02/21</i>	<i>mié 24/02/21</i>	<i>NOD</i>	<i>NOD</i>	Costo	\$0	
									Costo re		
4275	0%	2.5.3.2.4.13.24.4	BID	Elaboración y Aprobación de documento de pago	jue 25/02/21	mié 17/03/21	NOD	NOD	Costo	\$0	
				<i>Financiero - UE</i>	<i>jue 25/02/21</i>	<i>mié 17/03/21</i>	<i>NOD</i>	<i>NOD</i>	Costo	\$0	
									Costo re		
4276	100%	2.5.3.2.4.13.24.5	BID	Pago de estimación	mié 17/03/21	mié 26/05/21	mié 17/03/21	mié 26/05/21	Costo	\$59,042	
				<i>Financiero - UE</i>	<i>mié 17/03/21</i>	<i>mié 26/05/21</i>	<i>mié 17/03/21</i>	<i>mié 26/05/21</i>	Costo re	\$59,042	
									Costo	\$59,042	
									Costo re	\$59,042	
4277	100%	2.5.3.2.4.13.24.6		IVA	mar 02/02/21	jue 10/06/21	mar 02/02/21	jue 10/06/21	Costo	\$2,182	
				<i>Financiero - UE</i>	<i>mar 02/02/21</i>	<i>jue 10/06/21</i>	<i>mar 02/02/21</i>	<i>jue 10/06/21</i>	Costo re	\$2,182	
									Costo	\$2,182	
									Costo re	\$2,182	
4278	81%	2.5.3.2.4.13.25	BID	Estimación No.23	mar 02/03/21	mié 14/07/21	mar 02/03/21	NOD	Costo	\$83,747	
									Costo re	\$83,747	
4279	0%	2.5.3.2.4.13.25.1	BID	Entrega de estimación a la supervisión	mar 02/03/21	mié 10/03/21	NOD	NOD	Costo	\$0	
				<i>Contratista</i>	<i>mar 02/03/21</i>	<i>mié 10/03/21</i>	<i>NOD</i>	<i>NOD</i>	Costo	\$0	
									Costo re		
4280	0%	2.5.3.2.4.13.25.2	BID	Revisión técnica de estimación	jue 11/03/21	mié 17/03/21	NOD	NOD	Costo	\$0	
				<i>Coordinador Componente (Infraestructura)</i>	<i>jue 11/03/21</i>	<i>mié 17/03/21</i>	<i>NOD</i>	<i>NOD</i>	Costo	\$0	
									Costo re		
4281	0%	2.5.3.2.4.13.25.3	BID	Revisión legal-financiera de estimación	jue 18/03/21	mié 24/03/21	NOD	NOD	Costo	\$0	
				<i>Legal UE</i>	<i>jue 18/03/21</i>	<i>mié 24/03/21</i>	<i>NOD</i>	<i>NOD</i>	Costo	\$0	
									Costo re		
4282	0%	2.5.3.2.4.13.25.4	BID	Elaboración y Aprobación de documento de pago	jue 25/03/21	mié 14/04/21	NOD	NOD	Costo	\$0	
				<i>Financiero - UE</i>	<i>jue 25/03/21</i>	<i>mié 14/04/21</i>	<i>NOD</i>	<i>NOD</i>	Costo	\$0	
									Costo re		
4283	100%	2.5.3.2.4.13.25.5	BID	Pago de estimación	mié 14/04/21	vie 11/06/21	mié 14/04/21	vie 11/06/21	Costo	\$80,757	
				<i>Financiero - UE</i>	<i>mié 14/04/21</i>	<i>vie 11/06/21</i>	<i>mié 14/04/21</i>	<i>vie 11/06/21</i>	Costo re	\$80,757	
									Costo	\$80,757	
									Costo re	\$80,757	

Id	% completado	EDT	Fuente	Nombre de la Tarea	Comienzo	Fin	Comienzo real	Fin real	Detalles		
									1984	2034	
4284	100%	2.5.3.2.4.13.25.6		IVA	mar 02/03/21	mié 14/07/21	mar 02/03/21	mié 14/07/21	Costo	\$2,990	
				<i>Financiero - UE</i>	<i>mar 02/03/21</i>	<i>mié 14/07/21</i>	<i>mar 02/03/21</i>	<i>mié 14/07/21</i>	Costo re	\$2,990	
4285	77%	2.5.3.2.4.13.26	BID	Estimación No.24	lun 05/04/21	mié 14/07/21	lun 05/04/21	NOD	Costo	\$82,908	
									Costo re	\$82,908	
4286	0%	2.5.3.2.4.13.26.1	BID	Entrega de estimación a la supervisión	lun 05/04/21	mar 13/04/21		NOD	Costo	\$0	
				<i>Contratista</i>	<i>lun 05/04/21</i>	<i>mar 13/04/21</i>		<i>NOD</i>	<i>NOD</i>	\$0	
4287	0%	2.5.3.2.4.13.26.2	BID	Revisión técnica de estimación	mié 14/04/21	mar 20/04/21		NOD	Costo	\$0	
				<i>Coordinador Componente (Infraestructura)</i>	<i>mié 14/04/21</i>	<i>mar 20/04/21</i>		<i>NOD</i>	<i>NOD</i>	\$0	
4288	0%	2.5.3.2.4.13.26.3	BID	Revisión legal-financiera de estimación	mié 21/04/21	mar 27/04/21		NOD	Costo	\$0	
				<i>Legal UE</i>	<i>mié 21/04/21</i>	<i>mar 27/04/21</i>		<i>NOD</i>	<i>NOD</i>	\$0	
4289	0%	2.5.3.2.4.13.26.4	BID	Elaboración y Aprobación de documento de pago	mié 28/04/21	mar 18/05/21		NOD	Costo	\$0	
				<i>Financiero - UE</i>	<i>mié 28/04/21</i>	<i>mar 18/05/21</i>		<i>NOD</i>	<i>NOD</i>	\$0	
4290	100%	2.5.3.2.4.13.26.5	BID	Pago de estimación	mar 18/05/21	mié 30/06/21	mar 18/05/21	mié 30/06/21	Costo	\$79,947	
				<i>Financiero - UE</i>	<i>mar 18/05/21</i>	<i>mié 30/06/21</i>	<i>mar 18/05/21</i>	<i>mié 30/06/21</i>	Costo re	\$79,947	
4291	100%	2.5.3.2.4.13.26.6		IVA	lun 05/04/21	mié 14/07/21	lun 05/04/21	mié 14/07/21	Costo	\$2,961	
				<i>Financiero - UE</i>	<i>lun 05/04/21</i>	<i>mié 14/07/21</i>	<i>lun 05/04/21</i>	<i>mié 14/07/21</i>	Costo re	\$2,961	
4292	76%	2.5.3.2.4.13.27	BID	Estimación No.25	lun 03/05/21	lun 09/08/21	lun 03/05/21	NOD	Costo	\$221,315	
									Costo re	\$221,315	
4293	0%	2.5.3.2.4.13.27.1	BID	Entrega de estimación a la supervisión	lun 03/05/21	mar 11/05/21		NOD	Costo	\$0	
				<i>Contratista</i>	<i>lun 03/05/21</i>	<i>mar 11/05/21</i>		<i>NOD</i>	<i>NOD</i>	\$0	
4294	0%	2.5.3.2.4.13.27.2	BID	Revisión técnica de estimación	mié 12/05/21	mar 18/05/21		NOD	Costo	\$0	
				<i>Coordinador Componente (Infraestructura)</i>	<i>mié 12/05/21</i>	<i>mar 18/05/21</i>		<i>NOD</i>	<i>NOD</i>	\$0	
4295	0%	2.5.3.2.4.13.27.3	BID	Revisión legal-financiera de estimación	mié 19/05/21	mar 25/05/21		NOD	Costo	\$0	
				<i>Legal UE</i>	<i>mié 19/05/21</i>	<i>mar 25/05/21</i>		<i>NOD</i>	<i>NOD</i>	\$0	
4296	0%	2.5.3.2.4.13.27.4	BID	Elaboración y Aprobación de documento de pago	mié 26/05/21	mar 15/06/21		NOD	Costo	\$0	
				<i>Financiero - UE</i>	<i>mié 26/05/21</i>	<i>mar 15/06/21</i>		<i>NOD</i>	<i>NOD</i>	\$0	
4297	100%	2.5.3.2.4.13.27.5	BID	Pago de estimación	mar 15/06/21	jue 22/07/21	mar 15/06/21	jue 22/07/21	Costo	\$213,411	
									Costo re	\$213,411	

Id	% completado	EDT	Fuente	Nombre de la Tarea	Comienzo	Fin	Comienzo real	Fin real	Detalles		
									1984	2034	
				<i>Financiero - UE</i>	<i>mar 15/06/21</i>	<i>jue 22/07/21</i>	<i>mar 15/06/21</i>	<i>jue 22/07/21</i>	Costo	\$213,411	
									Costo re	\$213,411	
4298	100%	2.5.3.2.4.13.27.6		IVA	lun 03/05/21	lun 09/08/21	lun 03/05/21	lun 09/08/21	Costo	\$7,904	
									Costo re	\$7,904	
				<i>Financiero - UE</i>	<i>lun 03/05/21</i>	<i>lun 09/08/21</i>	<i>lun 03/05/21</i>	<i>lun 09/08/21</i>	Costo	\$7,904	
									Costo re	\$7,904	
4299	75%	2.5.3.2.4.13.28	BID	Estimación No.26	jue 03/06/21	jue 09/09/21	jue 03/06/21	NOD	Costo	\$24,280	
									Costo re	\$24,280	
4300	0%	2.5.3.2.4.13.28.1	BID	Entrega de estimación a la supervisión	jue 03/06/21	vie 11/06/21	NOD	NOD	Costo	\$0	
				<i>Contratista</i>	<i>jue 03/06/21</i>	<i>vie 11/06/21</i>	<i>NOD</i>	<i>NOD</i>	Costo	\$0	
									Costo re	\$0	
4301	0%	2.5.3.2.4.13.28.2	BID	Revisión técnica de estimación	lun 14/06/21	vie 18/06/21	NOD	NOD	Costo	\$0	
				<i>Coordinador Componente (Infraestructura)</i>	<i>lun 14/06/21</i>	<i>vie 18/06/21</i>	<i>NOD</i>	<i>NOD</i>	Costo	\$0	
									Costo re	\$0	
4302	0%	2.5.3.2.4.13.28.3	BID	Revisión legal-financiera de estimación	lun 21/06/21	vie 25/06/21	NOD	NOD	Costo	\$0	
				<i>Legal UE</i>	<i>lun 21/06/21</i>	<i>vie 25/06/21</i>	<i>NOD</i>	<i>NOD</i>	Costo	\$0	
									Costo re	\$0	
4303	0%	2.5.3.2.4.13.28.4	BID	Elaboración y Aprobación de documento de pago	lun 28/06/21	vie 16/07/21	NOD	NOD	Costo	\$0	
				<i>Financiero - UE</i>	<i>lun 28/06/21</i>	<i>vie 16/07/21</i>	<i>NOD</i>	<i>NOD</i>	Costo	\$0	
									Costo re	\$0	
4304	100%	2.5.3.2.4.13.28.5	BID	Pago de estimación	vie 16/07/21	jue 19/08/21	vie 16/07/21	jue 19/08/21	Costo	\$23,412	
				<i>Financiero - UE</i>	<i>vie 16/07/21</i>	<i>jue 19/08/21</i>	<i>vie 16/07/21</i>	<i>jue 19/08/21</i>	Costo re	\$23,412	
									Costo	\$23,412	
									Costo re	\$23,412	
4305	100%	2.5.3.2.4.13.28.6		iva	jue 03/06/21	jue 09/09/21	jue 03/06/21	jue 09/09/21	Costo	\$868	
				<i>Financiero - UE</i>	<i>jue 03/06/21</i>	<i>jue 09/09/21</i>	<i>jue 03/06/21</i>	<i>jue 09/09/21</i>	Costo re	\$868	
									Costo	\$868	
									Costo re	\$868	
4306	69%	2.5.3.2.4.13.29	BID	Estimación No.27	mar 06/07/21	jue 14/10/21	mar 06/07/21	NOD	Costo	\$263,245	
									Costo re	\$30,521	
4307	0%	2.5.3.2.4.13.29.1	BID	Entrega de estimación a la supervisión	mar 06/07/21	mié 14/07/21	NOD	NOD	Costo	\$0	
				<i>Contratista</i>	<i>mar 06/07/21</i>	<i>mié 14/07/21</i>	<i>NOD</i>	<i>NOD</i>	Costo	\$0	
									Costo re	\$0	
4308	0%	2.5.3.2.4.13.29.2	BID	Revisión técnica de estimación	jue 15/07/21	mié 21/07/21	NOD	NOD	Costo	\$0	
				<i>Coordinador Componente (Infraestructura)</i>	<i>jue 15/07/21</i>	<i>mié 21/07/21</i>	<i>NOD</i>	<i>NOD</i>	Costo	\$0	
									Costo re	\$0	
4309	0%	2.5.3.2.4.13.29.3	BID	Revisión legal-financiera de estimación	jue 22/07/21	mié 28/07/21	NOD	NOD	Costo	\$0	
				<i>Legal UE</i>	<i>jue 22/07/21</i>	<i>mié 28/07/21</i>	<i>NOD</i>	<i>NOD</i>	Costo	\$0	
									Costo re	\$0	
4310	0%	2.5.3.2.4.13.29.4	BID	Elaboración y Aprobación de documento de pago	jue 29/07/21	mié 18/08/21	NOD	NOD	Costo	\$0	
				<i>Financiero - UE</i>	<i>jue 29/07/21</i>	<i>mié 18/08/21</i>	<i>NOD</i>	<i>NOD</i>	Costo	\$0	
									Costo re	\$0	

Id	% completado	EDT	Fuente	Nombre de la Tarea	Comienzo	Fin	Comienzo real	Fin real	Detalles		
									1984	2034	
4311	0%	2.5.3.2.4.13.29.5	BID	Pago de estimación	mié 18/08/21	mié 18/08/21	NOD	NOD	Costo	\$262,155	
				<i>Financiero - UE</i>	<i>mié 18/08/21</i>	<i>mié 18/08/21</i>	<i>NOD</i>	<i>NOD</i>	Costo re	\$29,431	
4312	100%	2.5.3.2.4.13.29.6		<Tarea nueva>	mar 06/07/21	jue 14/10/21	mar 06/07/21	jue 14/10/21	Costo	\$1,090	
				<i>Financiero - UE</i>	<i>mar 06/07/21</i>	<i>jue 14/10/21</i>	<i>mar 06/07/21</i>	<i>jue 14/10/21</i>	Costo re	\$1,090	
4313	41%	2.5.3.2.4.13.30	BID	Estimación No.28	mié 04/08/21	vie 15/10/21	mié 04/08/21	NOD	Costo	\$89,434	
4314	0%	2.5.3.2.4.13.30.1	BID	Entrega de estimación a la supervisión	mié 04/08/21	jue 12/08/21	NOD	NOD	Costo	\$0	
				<i>Contratista</i>	<i>mié 04/08/21</i>	<i>jue 12/08/21</i>	<i>NOD</i>	<i>NOD</i>	Costo re	\$0	
4315	0%	2.5.3.2.4.13.30.2	BID	Revisión técnica de estimación	vie 13/08/21	jue 19/08/21	NOD	NOD	Costo	\$0	
				<i>Coordinador Componente (Infraestructura)</i>	<i>vie 13/08/21</i>	<i>jue 19/08/21</i>	<i>NOD</i>	<i>NOD</i>	Costo re	\$0	
4316	0%	2.5.3.2.4.13.30.3	BID	Revisión legal-financiera de estimación	vie 20/08/21	jue 26/08/21	NOD	NOD	Costo	\$0	
				<i>Legal UE</i>	<i>vie 20/08/21</i>	<i>jue 26/08/21</i>	<i>NOD</i>	<i>NOD</i>	Costo re	\$0	
4317	0%	2.5.3.2.4.13.30.4	BID	Elaboración y Aprobación de documento de pago	vie 27/08/21	jue 16/09/21	NOD	NOD	Costo	\$0	
				<i>Financiero - UE</i>	<i>vie 27/08/21</i>	<i>jue 16/09/21</i>	<i>NOD</i>	<i>NOD</i>	Costo re	\$0	
4318	100%	2.5.3.2.4.13.30.5	BID	Pago de estimación	jue 16/09/21	vie 15/10/21	jue 16/09/21	vie 15/10/21	Costo	\$89,434	
				<i>Financiero - UE</i>	<i>jue 16/09/21</i>	<i>vie 15/10/21</i>	<i>jue 16/09/21</i>	<i>vie 15/10/21</i>	Costo re	\$89,434	
4319	76%	2.5.3.2.4.13.31	BID	Estimación No.29	vie 03/09/21	jue 09/12/21	vie 03/09/21	NOD	Costo	\$133,968	
4320	0%	2.5.3.2.4.13.31.1	BID	Entrega de estimación a la supervisión	vie 03/09/21	lun 13/09/21	NOD	NOD	Costo	\$0	
				<i>Contratista</i>	<i>vie 03/09/21</i>	<i>lun 13/09/21</i>	<i>NOD</i>	<i>NOD</i>	Costo re	\$0	
4321	0%	2.5.3.2.4.13.31.2	BID	Revisión técnica de estimación	mar 14/09/21	lun 20/09/21	NOD	NOD	Costo	\$0	
				<i>Coordinador Componente (Infraestructura)</i>	<i>mar 14/09/21</i>	<i>lun 20/09/21</i>	<i>NOD</i>	<i>NOD</i>	Costo re	\$0	
4322	0%	2.5.3.2.4.13.31.3	BID	Revisión legal-financiera de estimación	mar 21/09/21	lun 27/09/21	NOD	NOD	Costo	\$0	
				<i>Legal UE</i>	<i>mar 21/09/21</i>	<i>lun 27/09/21</i>	<i>NOD</i>	<i>NOD</i>	Costo re	\$0	
4323	0%	2.5.3.2.4.13.31.4	BID	Elaboración y Aprobación de documento de pago	mar 28/09/21	lun 18/10/21	NOD	NOD	Costo	\$0	
				<i>Financiero - UE</i>	<i>mar 28/09/21</i>	<i>lun 18/10/21</i>	<i>NOD</i>	<i>NOD</i>	Costo re	\$0	
4324	100%	2.5.3.2.4.13.31.5	BID	Pago de estimación	lun 18/10/21	mié 01/12/21	lun 18/10/21	mié 01/12/21	Costo	\$129,182	
				<i>Financiero - UE</i>	<i>lun 18/10/21</i>	<i>mié 01/12/21</i>	<i>lun 18/10/21</i>	<i>mié 01/12/21</i>	Costo re	\$129,182	

Id	% completado	EDT	Fuente	Nombre de la Tarea	Comienzo	Fin	Comienzo real	Fin real	Detalles		
									1984	2034	
4325	100%	2.5.3.2.4.13.31.6	BID	<Tarea nueva>	vie 03/09/21	jue 09/12/21	vie 03/09/21	jue 09/12/21	Costo	\$4,787	
				<i>Financiero - UE</i>	vie 03/09/21	jue 09/12/21	vie 03/09/21	jue 09/12/21	Costo re	\$4,787	
4326	74%	2.5.3.2.4.13.32	BID	Estimación No.30	mar 05/10/21	jue 13/01/22	mar 05/10/21	NOD	Costo	\$231,227	
									Costo re	\$231,227	
4327	0%	2.5.3.2.4.13.32.1	BID	Entrega de estimación a la supervisión	mar 05/10/21	mié 13/10/21		NOD	Costo	\$0	
				<i>Contratista</i>	mar 05/10/21	mié 13/10/21		NOD	Costo re	\$0	
4328	0%	2.5.3.2.4.13.32.2	BID	Revisión técnica de estimación	jue 14/10/21	mié 20/10/21		NOD	Costo	\$0	
				<i>Coordinador Componente (Infraestructura)</i>	jue 14/10/21	mié 20/10/21		NOD	Costo re	\$0	
4329	0%	2.5.3.2.4.13.32.3	BID	Revisión legal-financiera de estimación	jue 21/10/21	mié 27/10/21		NOD	Costo	\$0	
				<i>Legal UE</i>	jue 21/10/21	mié 27/10/21		NOD	Costo re	\$0	
4330	0%	2.5.3.2.4.13.32.4	BID	Elaboración y Aprobación de documento de pago	jue 28/10/21	mié 17/11/21		NOD	Costo	\$0	
				<i>Financiero - UE</i>	jue 28/10/21	mié 17/11/21		NOD	Costo re	\$0	
4331	100%	2.5.3.2.4.13.32.5	BID	Pago de estimación	mié 17/11/21	dom 12/12/21	mié 17/11/21	dom 12/12/21	Costo	\$222,953	
				<i>Financiero - UE</i>	mié 17/11/21	vie 10/12/21	mié 17/11/21	vie 10/12/21	Costo re	\$222,953	
4332	100%	2.5.3.2.4.13.32.6	BID	IVA	mar 05/10/21	jue 13/01/22	mar 05/10/21	jue 13/01/22	Costo	\$8,273	
				<i>Financiero - UE</i>	mar 05/10/21	jue 13/01/22	mar 05/10/21	jue 13/01/22	Costo re	\$8,273	
4333	11%	2.5.3.2.4.13.33	BID	Estimación No.31	jue 04/11/21	jue 13/01/22	jue 04/11/21	NOD	Costo	\$256,322	
4334	0%	2.5.3.2.4.13.33.1	BID	Entrega de estimación a la supervisión	jue 04/11/21	vie 12/11/21		NOD	Costo	\$0	
				<i>Contratista</i>	jue 04/11/21	vie 12/11/21		NOD	Costo re	\$0	
4335	0%	2.5.3.2.4.13.33.2	BID	Revisión técnica de estimación	lun 15/11/21	vie 19/11/21		NOD	Costo	\$0	
				<i>Coordinador Componente (Infraestructura)</i>	lun 15/11/21	vie 19/11/21		NOD	Costo re	\$0	
4336	0%	2.5.3.2.4.13.33.3	BID	Revisión legal-financiera de estimación	lun 22/11/21	vie 26/11/21		NOD	Costo	\$0	
				<i>Legal UE</i>	lun 22/11/21	vie 26/11/21		NOD	Costo re	\$0	
4337	0%	2.5.3.2.4.13.33.4	BID	Elaboración y Aprobación de documento de pago	lun 29/11/21	vie 17/12/21		NOD	Costo	\$0	
				<i>Financiero - UE</i>	lun 29/11/21	vie 17/12/21		NOD	Costo re	\$0	
4338	100%	2.5.3.2.4.13.33.5	BID	Pago de estimación	vie 17/12/21	jue 30/12/21	vie 17/12/21	jue 30/12/21	Costo	\$247,153	
				<i>Financiero - UE</i>	vie 17/12/21	jue 30/12/21	vie 17/12/21	jue 30/12/21	Costo re	\$247,153	

Id	% completado	EDT	Fuente	Nombre de la Tarea	Comienzo	Fin	Comienzo real	Fin real	Detalles			
									1984	2034		
4339	0%	2.5.3.2.4.13.33.6		<Tarea nueva>	jue 04/11/21	jue 13/01/22		NOD	NOD	Costo	\$9,169	
				Financiero - UE	jue 04/11/21	jue 13/01/22		NOD	NOD	Costo re	\$9,169	
4340	76%	2.5.3.2.4.13.34	BID	Estimación No.32	mar 07/12/21	vie 18/03/22	mar 07/12/21		NOD	Costo	\$84,064	
									NOD	Costo re	\$84,064	
4341	0%	2.5.3.2.4.13.34.1	BID	Entrega de estimación a la supervisión	mar 07/12/21	mié 15/12/21		NOD	NOD	Costo	\$0	
				Contratista	mar 07/12/21	mié 15/12/21		NOD	NOD	Costo re	\$0	
4342	0%	2.5.3.2.4.13.34.2	BID	Revisión técnica de estimación	jue 16/12/21	mié 22/12/21		NOD	NOD	Costo	\$0	
				Coordinador Componente (Infraestructura)	jue 16/12/21	mié 22/12/21		NOD	NOD	Costo re	\$0	
4343	0%	2.5.3.2.4.13.34.3	BID	Revisión legal-financiera de estimación	jue 23/12/21	mié 29/12/21		NOD	NOD	Costo	\$0	
				Legal UE	jue 23/12/21	mié 29/12/21		NOD	NOD	Costo re	\$0	
4344	0%	2.5.3.2.4.13.34.4	BID	Elaboración y Aprobación de documento de pago	jue 30/12/21	mié 19/01/22		NOD	NOD	Costo	\$0	
				Financiero - UE	jue 30/12/21	mié 19/01/22		NOD	NOD	Costo re	\$0	
4345	100%	2.5.3.2.4.13.34.5	BID	Pago de estimación	mié 19/01/22	vie 25/02/22	mié 19/01/22	vie 25/02/22		Costo	\$81,052	
				Financiero - UE	mié 19/01/22	vie 25/02/22	mié 19/01/22	vie 25/02/22		Costo re	\$81,052	
4346	100%	2.5.3.2.4.13.34.6	BID	IVA	mar 07/12/21	vie 18/03/22	mar 07/12/21	vie 18/03/22		Costo	\$3,012	
				Financiero - UE	mar 07/12/21	vie 18/03/22	mar 07/12/21	vie 18/03/22		Costo re	\$3,012	
4347	49%	2.5.3.2.4.13.35	BID	Estimación No.33	mar 04/01/22	mié 30/03/22	mar 04/01/22		NOD	Costo	\$109,280	
									NOD	Costo re	\$109,280	
4348	0%	2.5.3.2.4.13.35.1	BID	Entrega de estimación a la supervisión	mar 04/01/22	mié 12/01/22		NOD	NOD	Costo	\$0	
				Contratista	mar 04/01/22	mié 12/01/22		NOD	NOD	Costo re	\$0	
4349	0%	2.5.3.2.4.13.35.2	BID	Revisión técnica de estimación	jue 13/01/22	mié 19/01/22		NOD	NOD	Costo	\$0	
				Coordinador Componente (Infraestructura)	jue 13/01/22	mié 19/01/22		NOD	NOD	Costo re	\$0	
4350	0%	2.5.3.2.4.13.35.3	BID	Revisión legal-financiera de estimación	jue 20/01/22	mié 26/01/22		NOD	NOD	Costo	\$0	
				Legal UE	jue 20/01/22	mié 26/01/22		NOD	NOD	Costo re	\$0	
4351	0%	2.5.3.2.4.13.35.4	BID	Elaboración y Aprobación de documento de pago	jue 27/01/22	mié 16/02/22		NOD	NOD	Costo	\$0	
				Financiero - UE	jue 27/01/22	mié 16/02/22		NOD	NOD	Costo re	\$0	
4352	100%	2.5.3.2.4.13.35.5	BID	Pago de estimación	mié 16/02/22	mié 30/03/22	mié 16/02/22	mié 30/03/22		Costo	\$109,280	
										Costo re	\$109,280	

Id	% completado	EDT	Fuente	Nombre de la Tarea	Comienzo	Fin	Comienzo real	Fin real	Detalles		
									1984	2034	
				<i>Financiero - UE</i>	<i>mié 16/02/22</i>	<i>mié 30/03/22</i>	<i>mié 16/02/22</i>	<i>mié 30/03/22</i>	Costo	\$109,280	
									Costo re	\$109,280	
4353	56%	2.5.3.2.4.13.36	BID	Estimación No.34	vie 04/02/22	vie 13/05/22	vie 04/02/22	NOD	Costo	\$56,010	
									Costo re	\$56,010	
4354	0%	2.5.3.2.4.13.36.1	BID	Entrega de estimación a la supervisión	vie 04/02/22	lun 14/02/22	NOD	NOD	Costo	\$0	
				<i>Contratista</i>	<i>vie 04/02/22</i>	<i>lun 14/02/22</i>	<i>NOD</i>	<i>NOD</i>	Costo re		
									Costo	\$0	
4355	0%	2.5.3.2.4.13.36.2	BID	Revisión técnica de estimación	mar 15/02/22	lun 21/02/22	NOD	NOD	Costo	\$0	
				<i>Coordinador Componente (Infraestructura)</i>	<i>mar 15/02/22</i>	<i>lun 21/02/22</i>	<i>NOD</i>	<i>NOD</i>	Costo re		
									Costo	\$0	
4356	0%	2.5.3.2.4.13.36.3	BID	Revisión legal-financiera de estimación	mar 22/02/22	lun 28/02/22	NOD	NOD	Costo	\$0	
				<i>Legal UE</i>	<i>mar 22/02/22</i>	<i>lun 28/02/22</i>	<i>NOD</i>	<i>NOD</i>	Costo re		
									Costo	\$0	
4357	0%	2.5.3.2.4.13.36.4	BID	Elaboración y Aprobación de documento de pago	mar 01/03/22	lun 21/03/22	NOD	NOD	Costo	\$0	
				<i>Financiero - UE</i>	<i>mar 01/03/22</i>	<i>lun 21/03/22</i>	<i>NOD</i>	<i>NOD</i>	Costo re		
									Costo	\$0	
4358	100%	2.5.3.2.4.13.36.5	BID	Pago de estimación	lun 21/03/22	vie 13/05/22	lun 21/03/22	vie 13/05/22	Costo	\$56,010	
				<i>Financiero - UE</i>	<i>lun 21/03/22</i>	<i>vie 13/05/22</i>	<i>lun 21/03/22</i>	<i>vie 13/05/22</i>	Costo re	\$56,010	
									Costo	\$56,010	
									Costo re	\$56,010	
4359	99%	2.5.3.2.4.13.37	BID	Estimación No.35	mié 22/08/18	mié 19/10/22	mié 22/08/18	NOD	Costo	\$184,189	
									Costo re	\$122,476	
4360	0%	2.5.3.2.4.13.37.1	BID	Entrega de estimación a la supervisión	vie 04/03/22	lun 14/03/22	NOD	NOD	Costo	\$0	
				<i>Contratista</i>	<i>vie 04/03/22</i>	<i>lun 14/03/22</i>	<i>NOD</i>	<i>NOD</i>	Costo re		
									Costo	\$0	
4361	0%	2.5.3.2.4.13.37.2	BID	Revisión técnica de estimación	mar 15/03/22	lun 21/03/22	NOD	NOD	Costo	\$0	
				<i>Coordinador Componente (Infraestructura)</i>	<i>mar 15/03/22</i>	<i>lun 21/03/22</i>	<i>NOD</i>	<i>NOD</i>	Costo re		
									Costo	\$0	
4362	0%	2.5.3.2.4.13.37.3	BID	Revisión legal-financiera de estimación	mar 22/03/22	lun 28/03/22	NOD	NOD	Costo	\$0	
				<i>Legal UE</i>	<i>mar 22/03/22</i>	<i>lun 28/03/22</i>	<i>NOD</i>	<i>NOD</i>	Costo re		
									Costo	\$0	
4363	0%	2.5.3.2.4.13.37.4	BID	Elaboración y Aprobación de documento de pago	mar 29/03/22	lun 18/04/22	NOD	NOD	Costo	\$0	
				<i>Financiero - UE</i>	<i>mar 29/03/22</i>	<i>lun 18/04/22</i>	<i>NOD</i>	<i>NOD</i>	Costo re		
									Costo	\$0	
4364	0%	2.5.3.2.4.13.37.5	BID	Pago de estimación	mié 22/08/18	mié 22/08/18	NOD	NOD	Costo	\$61,713	
				<i>Financiero - UE</i>	<i>mié 22/08/18</i>	<i>mié 22/08/18</i>	<i>NOD</i>	<i>NOD</i>	Costo re		
									Costo	\$0	
4365	100%	2.5.3.2.4.13.37.6		Est.36	vie 04/03/22	jue 28/07/22	vie 04/03/22	jue 28/07/22	Costo	\$97,912	
				<i>BID</i>	<i>vie 04/03/22</i>	<i>jue 28/07/22</i>	<i>vie 04/03/22</i>	<i>jue 28/07/22</i>	Costo re	\$97,912	
				<i>Financiero - UE</i>	<i>vie 04/03/22</i>	<i>jue 28/07/22</i>	<i>vie 04/03/22</i>	<i>jue 28/07/22</i>	Costo	\$97,912	
									Costo re	\$97,912	
4366	0%	2.5.3.2.4.13.37.7		iva			NOD	NOD	Costo	\$0	
									Costo re		

Id	% completado	EDT	Fuente	Nombre de la Tarea	Comienzo	Fin	Comienzo real	Fin real	Detalles			
									1984	2034		
				BID	Financiero - UE	mié 22/08/18	mié 22/08/18	NOD	NOD	Costo	\$0	
4367	100%	2.5.3.2.4.13.37.8		est 37	vie 04/03/22	vie 29/07/22	vie 04/03/22	vie 29/07/22	Costo	\$8,783		
				BID	Financiero - UE	vie 04/03/22	vie 29/07/22	vie 04/03/22	vie 29/07/22	Costo re	\$8,783	
4368	0%	2.5.3.2.4.13.37.9		iva				NOD	NOD	Costo	\$0	
					Financiero - UE	mié 22/08/18	mié 22/08/18	NOD	NOD	Costo re	\$0	
4369	100%	2.5.3.2.4.13.37.11	BID	EST38	mié 22/08/18	vie 14/10/22	mié 22/08/18	vie 14/10/22	Costo	\$2,306		
					Financiero - UE	mié 22/08/18	vie 14/10/22	mié 22/08/18	vie 14/10/22	Costo re	\$2,306	
4370	100%	2.5.3.2.4.13.37.12	BID	EST 39	mié 22/08/18	vie 14/10/22	mié 22/08/18	vie 14/10/22	Costo	\$3,578		
					Financiero - UE	mié 22/08/18	vie 14/10/22	mié 22/08/18	vie 14/10/22	Costo re	\$3,578	
4371	100%	2.5.3.2.4.13.37.13	BID	EST 40	mié 22/08/18	mié 19/10/22	mié 22/08/18	mié 19/10/22	Costo	\$9,898		
					Financiero - UE	mié 22/08/18	mié 19/10/22	mié 22/08/18	mié 19/10/22	Costo re	\$9,898	
4372	0%	2.5.3.2.4.13.37.10		<Tarea nueva>				NOD	NOD	Costo	\$0	
4373	99%	2.5.3.2.4.13.38	BID	Retenciones	vie 08/06/12	jue 08/09/22	vie 08/06/12	NOD	Costo	\$242,736		
4374	100%	2.5.3.2.4.13.38.1	BID	Retención 2.5% recepción	mar 31/05/22	jue 08/09/22	mar 31/05/22	jue 08/09/22	Costo re	\$200,684		
					Financiero - UE	mar 31/05/22	jue 08/09/22	mar 31/05/22	jue 08/09/22	Costo	\$200,684	
4375	0%	2.5.3.2.4.13.38.2	BID	Retención 2.5% liquidación	vie 08/06/12	vie 08/06/12		NOD	NOD	Costo	\$42,052	
					Financiero - UE	vie 08/06/12	vie 08/06/12	NOD	NOD	Costo re	\$0	
4376	0%	2.5.3.2.4.14	BID	Ejecucion Fisica LOTE 1 - Esquipulas Palo Gordo (18 meses)	jue 15/11/18	lun 11/05/20	jue 15/11/18	NOD	Costo	\$0		
4378	93%	2.5.3.2.4.15	BID	Ejecucion financiera LOTE 1 -Esquipulas Palo Gordo AGUA	vie 08/06/12	mié 19/10/22	vie 08/06/12	NOD	Costo	\$3,449,968		
4379	100%	2.5.3.2.4.15.1	BID	Anticipo	jue 09/08/18	mar 23/10/18	jue 09/08/18	mar 23/10/18	Costo re	\$2,837,573		
					Financiero - UE	jue 09/08/18	mar 23/10/18	jue 09/08/18	mar 23/10/18	Costo	\$0	
4380	100%	2.5.3.2.4.15.2	BID	Pago de anticipo	mar 23/10/18	mar 23/10/18	mar 23/10/18	mar 23/10/18	Costo re	\$583,645		
					Financiero - UE	mar 23/10/18	mar 23/10/18	mar 23/10/18	mar 23/10/18	Costo	\$583,645	
4381	100%	2.5.3.2.4.15.3	BID	Estimación No.1	vie 08/02/19	vie 12/07/19	vie 08/02/19	vie 12/07/19	Costo re	\$583,645		
4382	100%	2.5.3.2.4.15.3.1	BID	Entrega de estimación a la supervisión	vie 08/02/19	lun 20/05/19	vie 08/02/19	lun 20/05/19	Costo	\$28,713		
					Contratista	vie 08/02/19	lun 20/05/19	vie 08/02/19	lun 20/05/19	Costo re	\$0	
									Costo re	\$0		

Id	% completado	EDT	Fuente	Nombre de la Tarea	Comienzo	Fin	Comienzo real	Fin real	Detalles	
									1984	2034
4383	100%	2.5.3.2.4.15.3.2	BID	Revisión técnica de estimación	mar 21/05/19	mié 19/06/19	mar 21/05/19	mié 19/06/19	Costo	\$0
				<i>Coordinador Componente (Infraestructura)</i>	<i>mar 21/05/19</i>	<i>mié 19/06/19</i>	<i>mar 21/05/19</i>	<i>mié 19/06/19</i>	Costo re	\$0
								Costo	\$0	
4384	100%	2.5.3.2.4.15.3.3	BID	Revisión legal-financiera de estimación	vie 21/06/19	vie 21/06/19	vie 21/06/19	vie 21/06/19	Costo	\$0
				<i>Legal UE</i>	<i>vie 21/06/19</i>	<i>vie 21/06/19</i>	<i>vie 21/06/19</i>	<i>vie 21/06/19</i>	Costo re	\$0
								Costo	\$0	
4385	100%	2.5.3.2.4.15.3.4	BID	Elaboración y Aprobación de documento de pago	lun 24/06/19	vie 28/06/19	lun 24/06/19	vie 28/06/19	Costo	\$0
				<i>Financiero - UE</i>	<i>lun 24/06/19</i>	<i>vie 28/06/19</i>	<i>lun 24/06/19</i>	<i>vie 28/06/19</i>	Costo re	\$0
								Costo	\$0	
4386	100%	2.5.3.2.4.15.3.5	BID	Pago de estimación	mié 03/07/19	mié 03/07/19	mié 03/07/19	mié 03/07/19	Costo	\$27,685
				<i>Financiero - UE</i>	<i>mié 03/07/19</i>	<i>mié 03/07/19</i>	<i>mié 03/07/19</i>	<i>mié 03/07/19</i>	Costo re	\$27,685
								Costo	\$27,685	
4387	100%	2.5.3.2.4.15.3.6	BID	IVA	vie 12/07/19	vie 12/07/19	vie 12/07/19	vie 12/07/19	Costo	\$1,029
				<i>Financiero - UE</i>	<i>vie 12/07/19</i>	<i>vie 12/07/19</i>	<i>vie 12/07/19</i>	<i>vie 12/07/19</i>	Costo re	\$1,029
								Costo	\$1,029	
4388	78%	2.5.3.2.4.15.4	BID	Estimación No.2	vie 08/03/19	vie 13/09/19	vie 08/03/19	NOD	Costo	\$94,294
								Costo re	\$94,294	
4389	100%	2.5.3.2.4.15.4.1	BID	Entrega de estimación a la supervisión	vie 08/03/19	lun 20/05/19	vie 08/03/19	lun 20/05/19	Costo	\$0
				<i>Contratista</i>	<i>vie 08/03/19</i>	<i>lun 20/05/19</i>	<i>vie 08/03/19</i>	<i>lun 20/05/19</i>	Costo re	\$0
								Costo	\$0	
4390	100%	2.5.3.2.4.15.4.2	BID	Revisión técnica de estimación	lun 20/05/19	jue 20/06/19	lun 20/05/19	jue 20/06/19	Costo	\$0
				<i>Coordinador Componente (Infraestructura)</i>	<i>lun 20/05/19</i>	<i>jue 20/06/19</i>	<i>lun 20/05/19</i>	<i>jue 20/06/19</i>	Costo re	\$0
								Costo	\$0	
4391	0%	2.5.3.2.4.15.4.3	BID	Revisión legal-financiera de estimación	lun 24/06/19	vie 28/06/19	lun 24/06/19	NOD	Costo	\$0
				<i>Legal UE</i>	<i>lun 24/06/19</i>	<i>vie 28/06/19</i>	<i>lun 24/06/19</i>	<i>NOD</i>	Costo re	\$0
								Costo	\$0	
4392	0%	2.5.3.2.4.15.4.4	BID	Elaboración y Aprobación de documento de pago	mar 02/07/19	lun 22/07/19	NOD	NOD	Costo	\$0
				<i>Financiero - UE</i>	<i>mar 02/07/19</i>	<i>lun 22/07/19</i>	<i>NOD</i>	<i>NOD</i>	Costo re	\$0
								Costo	\$0	
4393	100%	2.5.3.2.4.15.4.5	BID	Pago de estimación	mié 14/08/19	mié 14/08/19	mié 14/08/19	mié 14/08/19	Costo	\$90,941
				<i>Financiero - UE</i>	<i>mié 14/08/19</i>	<i>mié 14/08/19</i>	<i>mié 14/08/19</i>	<i>mié 14/08/19</i>	Costo re	\$90,941
								Costo	\$90,941	
4394	100%	2.5.3.2.4.15.4.6	BID	IVA	vie 13/09/19	vie 13/09/19	vie 13/09/19	vie 13/09/19	Costo	\$3,353
				<i>Financiero - UE</i>	<i>vie 13/09/19</i>	<i>vie 13/09/19</i>	<i>vie 13/09/19</i>	<i>vie 13/09/19</i>	Costo re	\$3,353
								Costo	\$3,353	
4395	63%	2.5.3.2.4.15.5	BID	Estimación No.3	lun 08/04/19	vie 13/09/19	lun 08/04/19	NOD	Costo	\$47,934
								Costo re	\$47,934	
4396	100%	2.5.3.2.4.15.5.1	BID	Entrega de estimación a la supervisión	lun 08/04/19	vie 17/05/19	lun 08/04/19	vie 17/05/19	Costo	\$0
								Costo re	\$0	

Id	% completado	EDT	Fuente	Nombre de la Tarea	Comienzo	Fin	Comienzo real	Fin real	Detalles		
									1984	2034	
				<i>Contratista</i>	<i>lun 08/04/19</i>	<i>vie 17/05/19</i>	<i>lun 08/04/19</i>	<i>vie 17/05/19</i>	Costo		\$0
4397	100%	2.5.3.2.4.15.5.2	BID	Revisión técnica de estimación	vie 17/05/19	vie 24/05/19	vie 17/05/19	vie 24/05/19	Costo re		\$0
				<i>Coordinador Componente (Infraestructura)</i>	<i>vie 17/05/19</i>	<i>vie 24/05/19</i>	<i>vie 17/05/19</i>	<i>vie 24/05/19</i>	Costo		\$0
4398	0%	2.5.3.2.4.15.5.3	BID	Revisión legal-financiera de estimación	lun 27/05/19	vie 31/05/19	NOD	NOD	Costo		\$0
				<i>Legal UE</i>	<i>lun 27/05/19</i>	<i>vie 31/05/19</i>	<i>NOD</i>	<i>NOD</i>	Costo		\$0
4399	0%	2.5.3.2.4.15.5.4	BID	Elaboración y Aprobación de documento de pago	lun 03/06/19	vie 21/06/19	NOD	NOD	Costo		\$0
				<i>Financiero - UE</i>	<i>lun 03/06/19</i>	<i>vie 21/06/19</i>	<i>NOD</i>	<i>NOD</i>	Costo		\$0
4400	100%	2.5.3.2.4.15.5.5	BID	Pago de estimación	mié 14/08/19	mié 14/08/19	mié 14/08/19	mié 14/08/19	Costo	\$46,229	
				<i>Financiero - UE</i>	<i>mié 14/08/19</i>	<i>mié 14/08/19</i>	<i>mié 14/08/19</i>	<i>mié 14/08/19</i>	Costo re	\$46,229	
4401	100%	2.5.3.2.4.15.5.6	BID	IVA	vie 13/09/19	vie 13/09/19	vie 13/09/19	vie 13/09/19	Costo	\$1,705	
				<i>Financiero - UE</i>	<i>vie 13/09/19</i>	<i>vie 13/09/19</i>	<i>vie 13/09/19</i>	<i>vie 13/09/19</i>	Costo re	\$1,705	
4402	100%	2.5.3.2.4.15.6	BID	Estimación No.4	mar 07/05/19	jue 10/10/19	mar 07/05/19	jue 10/10/19	Costo	\$13,535	
				<i>Financiero - UE</i>	<i>mar 07/05/19</i>	<i>jue 10/10/19</i>	<i>mar 07/05/19</i>	<i>jue 10/10/19</i>	Costo re	\$13,535	
4403	100%	2.5.3.2.4.15.6.1	BID	Entrega de estimación a la supervisión	mar 07/05/19	jue 08/08/19	mar 07/05/19	jue 08/08/19	Costo	\$0	
				<i>Contratista</i>	<i>mar 07/05/19</i>	<i>jue 08/08/19</i>	<i>mar 07/05/19</i>	<i>jue 08/08/19</i>	Costo re	\$0	
4404	100%	2.5.3.2.4.15.6.2	BID	Revisión técnica de estimación	jue 08/08/19	jue 08/08/19	jue 08/08/19	jue 08/08/19	Costo	\$0	
				<i>Coordinador Componente (Infraestructura)</i>	<i>jue 08/08/19</i>	<i>jue 08/08/19</i>	<i>jue 08/08/19</i>	<i>jue 08/08/19</i>	Costo re	\$0	
4405	100%	2.5.3.2.4.15.6.3	BID	Revisión legal-financiera de estimación	lun 09/09/19	mié 11/09/19	lun 09/09/19	mié 11/09/19	Costo	\$0	
				<i>Legal UE</i>	<i>lun 09/09/19</i>	<i>mié 11/09/19</i>	<i>lun 09/09/19</i>	<i>mié 11/09/19</i>	Costo re	\$0	
4406	100%	2.5.3.2.4.15.6.4	BID	Elaboración y Aprobación de documento de pago	jue 12/09/19	vie 13/09/19	jue 12/09/19	vie 13/09/19	Costo	\$0	
				<i>Financiero - UE</i>	<i>jue 12/09/19</i>	<i>vie 13/09/19</i>	<i>jue 12/09/19</i>	<i>vie 13/09/19</i>	Costo re	\$0	
4407	100%	2.5.3.2.4.15.6.5	BID	Pago de estimación	mar 17/09/19	mar 17/09/19	mar 17/09/19	mar 17/09/19	Costo	\$13,062	
				<i>Financiero - UE</i>	<i>mar 17/09/19</i>	<i>mar 17/09/19</i>	<i>mar 17/09/19</i>	<i>mar 17/09/19</i>	Costo re	\$13,062	
4408	100%	2.5.3.2.4.15.6.6	BID	IVA	jue 10/10/19	jue 10/10/19	jue 10/10/19	jue 10/10/19	Costo	\$473	
				<i>Financiero - UE</i>	<i>jue 10/10/19</i>	<i>jue 10/10/19</i>	<i>jue 10/10/19</i>	<i>jue 10/10/19</i>	Costo re	\$473	
4409	100%	2.5.3.2.4.15.7	BID	Estimación No.5	vie 07/06/19	jue 10/10/19	vie 07/06/19	jue 10/10/19	Costo	\$21,480	
				<i>Financiero - UE</i>	<i>vie 07/06/19</i>	<i>jue 10/10/19</i>	<i>vie 07/06/19</i>	<i>jue 10/10/19</i>	Costo re	\$21,480	

Id	% completado	EDT	Fuente	Nombre de la Tarea	Comienzo	Fin	Comienzo real	Fin real	Detalles		
									1984	2034	
4410	100%	2.5.3.2.4.15.7.1	BID	Entrega de estimación a la supervisión	vie 07/06/19	jue 05/09/19	vie 07/06/19	jue 05/09/19	Costo		\$0
				<i>Contratista</i>	<i>vie 07/06/19</i>	<i>jue 05/09/19</i>	<i>vie 07/06/19</i>	<i>jue 05/09/19</i>	Costo re		\$0
4411	100%	2.5.3.2.4.15.7.2	BID	Revisión técnica de estimación	jue 05/09/19	mar 10/09/19	jue 05/09/19	mar 10/09/19	Costo		\$0
				<i>Coordinador Componente (Infraestructura)</i>	<i>jue 05/09/19</i>	<i>mar 10/09/19</i>	<i>jue 05/09/19</i>	<i>mar 10/09/19</i>	Costo re		\$0
4412	100%	2.5.3.2.4.15.7.3	BID	Revisión legal-financiera de estimación	jue 19/09/19	lun 23/09/19	jue 19/09/19	lun 23/09/19	Costo		\$0
				<i>Legal UE</i>	<i>jue 19/09/19</i>	<i>lun 23/09/19</i>	<i>jue 19/09/19</i>	<i>lun 23/09/19</i>	Costo re		\$0
4413	100%	2.5.3.2.4.15.7.4	BID	Elaboración y Aprobación de documento de pago	lun 23/09/19	lun 30/09/19	lun 23/09/19	lun 30/09/19	Costo		\$0
				<i>Financiero - UE</i>	<i>lun 23/09/19</i>	<i>lun 30/09/19</i>	<i>lun 23/09/19</i>	<i>lun 30/09/19</i>	Costo re		\$0
4414	100%	2.5.3.2.4.15.7.5	BID	Pago de estimación	mar 01/10/19	mar 01/10/19	mar 01/10/19	mar 01/10/19	Costo		\$20,711
				<i>Financiero - UE</i>	<i>mar 01/10/19</i>	<i>mar 01/10/19</i>	<i>mar 01/10/19</i>	<i>mar 01/10/19</i>	Costo re		\$20,711
4415	100%	2.5.3.2.4.15.7.6	BID	IVA	jue 10/10/19	jue 10/10/19	jue 10/10/19	jue 10/10/19	Costo		\$770
				<i>Financiero - UE</i>	<i>jue 10/10/19</i>	<i>jue 10/10/19</i>	<i>jue 10/10/19</i>	<i>jue 10/10/19</i>	Costo re		\$770
4416	100%	2.5.3.2.4.15.8	BID	Estimación No.6	lun 08/07/19	mar 03/12/19	lun 08/07/19	mar 03/12/19	Costo		\$16,715
4417	100%	2.5.3.2.4.15.8.1	BID	Entrega de estimación a la supervisión	lun 08/07/19	lun 30/09/19	lun 08/07/19	lun 30/09/19	Costo		\$0
				<i>Contratista</i>	<i>lun 08/07/19</i>	<i>lun 30/09/19</i>	<i>lun 08/07/19</i>	<i>lun 30/09/19</i>	Costo re		\$0
4418	100%	2.5.3.2.4.15.8.2	BID	Revisión técnica de estimación	lun 30/09/19	jue 03/10/19	lun 30/09/19	jue 03/10/19	Costo		\$0
				<i>Coordinador Componente (Infraestructura)</i>	<i>lun 30/09/19</i>	<i>jue 03/10/19</i>	<i>lun 30/09/19</i>	<i>jue 03/10/19</i>	Costo re		\$0
4419	100%	2.5.3.2.4.15.8.3	BID	Revisión legal-financiera de estimación	lun 14/10/19	mar 15/10/19	lun 14/10/19	mar 15/10/19	Costo		\$0
				<i>Legal UE</i>	<i>lun 14/10/19</i>	<i>mar 15/10/19</i>	<i>lun 14/10/19</i>	<i>mar 15/10/19</i>	Costo re		\$0
4420	100%	2.5.3.2.4.15.8.4	BID	Elaboración y Aprobación de documento de pago	mié 16/10/19	lun 18/11/19	mié 16/10/19	lun 18/11/19	Costo		\$0
				<i>Financiero - UE</i>	<i>mié 16/10/19</i>	<i>lun 18/11/19</i>	<i>mié 16/10/19</i>	<i>lun 18/11/19</i>	Costo re		\$0
4421	100%	2.5.3.2.4.15.8.5	BID	Pago de estimación	lun 18/11/19	lun 18/11/19	lun 18/11/19	lun 18/11/19	Costo		\$16,117
				<i>Financiero - UE</i>	<i>lun 18/11/19</i>	<i>lun 18/11/19</i>	<i>lun 18/11/19</i>	<i>lun 18/11/19</i>	Costo re		\$16,117
4422	100%	2.5.3.2.4.15.8.6	BID	Iva	mar 03/12/19	mar 03/12/19	mar 03/12/19	mar 03/12/19	Costo		\$598
				<i>Financiero - UE</i>	<i>mar 03/12/19</i>	<i>mar 03/12/19</i>	<i>mar 03/12/19</i>	<i>mar 03/12/19</i>	Costo re		\$598
4423	100%	2.5.3.2.4.15.9	BID	Estimación No.7	mié 07/08/19	mar 03/12/19	mié 07/08/19	mar 03/12/19	Costo		\$14,963
									Costo re		\$14,963

Id	% completado	EDT	Fuente	Nombre de la Tarea	Comienzo	Fin	Comienzo real	Fin real	Detalles		
									1984	2034	
4424	100%	2.5.3.2.4.15.9.1	BID	Entrega de estimación a la supervisión	mié 07/08/19	jue 03/10/19	mié 07/08/19	jue 03/10/19	Costo		\$0
				<i>Contratista</i>	<i>mié 07/08/19</i>	<i>jue 03/10/19</i>	<i>mié 07/08/19</i>	<i>jue 03/10/19</i>	Costo re		\$0
4425	100%	2.5.3.2.4.15.9.2	BID	Revisión técnica de estimación	jue 03/10/19	lun 28/10/19	jue 03/10/19	lun 28/10/19	Costo		\$0
				<i>Coordinador Componente (Infraestructura)</i>	<i>jue 03/10/19</i>	<i>lun 28/10/19</i>	<i>jue 03/10/19</i>	<i>lun 28/10/19</i>	Costo re		\$0
4426	100%	2.5.3.2.4.15.9.3	BID	Revisión legal-financiera de estimación	lun 28/10/19	vie 08/11/19	lun 28/10/19	vie 08/11/19	Costo		\$0
				<i>Legal UE</i>	<i>lun 28/10/19</i>	<i>vie 08/11/19</i>	<i>lun 28/10/19</i>	<i>vie 08/11/19</i>	Costo re		\$0
4427	100%	2.5.3.2.4.15.9.4	BID	Elaboración y Aprobación de documento de pago	lun 11/11/19	vie 29/11/19	lun 11/11/19	vie 29/11/19	Costo		\$0
				<i>Financiero - UE</i>	<i>lun 11/11/19</i>	<i>vie 29/11/19</i>	<i>lun 11/11/19</i>	<i>vie 29/11/19</i>	Costo re		\$0
4428	100%	2.5.3.2.4.15.9.5	BID	Pago de estimación	lun 02/12/19	lun 02/12/19	lun 02/12/19	lun 02/12/19	Costo	\$14,428	
				<i>Financiero - UE</i>	<i>lun 02/12/19</i>	<i>lun 02/12/19</i>	<i>lun 02/12/19</i>	<i>lun 02/12/19</i>	Costo re	\$14,428	
4429	100%	2.5.3.2.4.15.9.6	BID	iva	mar 03/12/19	mar 03/12/19	mar 03/12/19	mar 03/12/19	Costo	\$535	
									Costo re	\$535	
4430	100%	2.5.3.2.4.15.10	BID	Estimación No.8	vie 06/09/19	mar 03/12/19	vie 06/09/19	mar 03/12/19	Costo	\$38,248	
4431	100%	2.5.3.2.4.15.10.1	BID	Entrega de estimación a la supervisión	vie 06/09/19	vie 15/11/19	vie 06/09/19	vie 15/11/19	Costo		\$0
				<i>Contratista</i>	<i>vie 06/09/19</i>	<i>vie 15/11/19</i>	<i>vie 06/09/19</i>	<i>vie 15/11/19</i>	Costo re		\$0
4432	100%	2.5.3.2.4.15.10.2	BID	Revisión técnica de estimación	vie 15/11/19	mié 20/11/19	vie 15/11/19	mié 20/11/19	Costo		\$0
				<i>Coordinador Componente (Infraestructura)</i>	<i>vie 15/11/19</i>	<i>mié 20/11/19</i>	<i>vie 15/11/19</i>	<i>mié 20/11/19</i>	Costo re		\$0
4433	100%	2.5.3.2.4.15.10.3	BID	Revisión legal-financiera de estimación	mié 20/11/19	mar 26/11/19	mié 20/11/19	mar 26/11/19	Costo		\$0
				<i>Legal UE</i>	<i>mié 20/11/19</i>	<i>mar 26/11/19</i>	<i>mié 20/11/19</i>	<i>mar 26/11/19</i>	Costo re		\$0
4434	100%	2.5.3.2.4.15.10.4	BID	Elaboración y Aprobación de documento de pago	mar 26/11/19	vie 29/11/19	mar 26/11/19	vie 29/11/19	Costo		\$0
				<i>Financiero - UE</i>	<i>mar 26/11/19</i>	<i>vie 29/11/19</i>	<i>mar 26/11/19</i>	<i>vie 29/11/19</i>	Costo re		\$0
4435	100%	2.5.3.2.4.15.10.5	BID	Pago de estimación	lun 02/12/19	lun 02/12/19	lun 02/12/19	lun 02/12/19	Costo	\$36,881	
				<i>Financiero - UE</i>	<i>lun 02/12/19</i>	<i>lun 02/12/19</i>	<i>lun 02/12/19</i>	<i>lun 02/12/19</i>	Costo re	\$36,881	
4436	100%	2.5.3.2.4.15.10.6	BID	iva	mar 03/12/19	mar 03/12/19	mar 03/12/19	mar 03/12/19	Costo	\$1,367	
									Costo re	\$1,367	
4437	100%	2.5.3.2.4.15.11	BID	Estimación No.9	lun 07/10/19	mar 03/12/19	lun 07/10/19	mar 03/12/19	Costo	\$5,864	
4438	100%	2.5.3.2.4.15.11.1	BID	Entrega de estimación a la supervisión	lun 07/10/19	mié 20/11/19	lun 07/10/19	mié 20/11/19	Costo		\$0
									Costo re		\$0

Id	% completado	EDT	Fuente	Nombre de la Tarea	Comienzo	Fin	Comienzo real	Fin real	Detalles	
									1984	2034
				<i>Contratista</i>	<i>lun 07/10/19</i>	<i>mié 20/11/19</i>	<i>lun 07/10/19</i>	<i>mié 20/11/19</i>	Costo	\$0
4439	100%	2.5.3.2.4.15.11.2	BID	Revisión técnica de estimación	mié 20/11/19	lun 25/11/19	mié 20/11/19	lun 25/11/19	Costo re	\$0
				<i>Coordinador Componente (Infraestructura)</i>	<i>mié 20/11/19</i>	<i>lun 25/11/19</i>	<i>mié 20/11/19</i>	<i>lun 25/11/19</i>	Costo	\$0
4440	100%	2.5.3.2.4.15.11.3	BID	Revisión legal-financiera de estimación	lun 25/11/19	mié 27/11/19	lun 25/11/19	mié 27/11/19	Costo	\$0
				<i>Legal UE</i>	<i>lun 25/11/19</i>	<i>mié 27/11/19</i>	<i>lun 25/11/19</i>	<i>mié 27/11/19</i>	Costo re	\$0
4441	100%	2.5.3.2.4.15.11.4	BID	Elaboración y Aprobación de documento de pago	mié 27/11/19	vie 29/11/19	mié 27/11/19	vie 29/11/19	Costo	\$0
				<i>Financiero - UE</i>	<i>mié 27/11/19</i>	<i>vie 29/11/19</i>	<i>mié 27/11/19</i>	<i>vie 29/11/19</i>	Costo re	\$0
4442	100%	2.5.3.2.4.15.11.5	BID	Pago de estimación	lun 02/12/19	lun 02/12/19	lun 02/12/19	lun 02/12/19	Costo	\$5,655
				<i>Financiero - UE</i>	<i>lun 02/12/19</i>	<i>lun 02/12/19</i>	<i>lun 02/12/19</i>	<i>lun 02/12/19</i>	Costo re	\$5,655
4443	100%	2.5.3.2.4.15.11.6	BID	iva	mar 03/12/19	mar 03/12/19	mar 03/12/19	mar 03/12/19	Costo	\$210
				<i>iva</i>	<i>mar 03/12/19</i>	<i>mar 03/12/19</i>	<i>mar 03/12/19</i>	<i>mar 03/12/19</i>	Costo re	\$210
4444	100%	2.5.3.2.4.15.12	BID	Estimación No.10	jue 07/11/19	vie 27/12/19	jue 07/11/19	mar 03/12/19	Costo	\$18,045
				<i>Estimación No.10</i>	<i>jue 07/11/19</i>	<i>vie 27/12/19</i>	<i>jue 07/11/19</i>	<i>mar 03/12/19</i>	Costo re	\$18,045
4445	100%	2.5.3.2.4.15.12.1	BID	Entrega de estimación a la supervisión	jue 07/11/19	lun 25/11/19	jue 07/11/19	lun 25/11/19	Costo	\$0
				<i>Contratista</i>	<i>jue 07/11/19</i>	<i>lun 25/11/19</i>	<i>jue 07/11/19</i>	<i>lun 25/11/19</i>	Costo re	\$0
4446	100%	2.5.3.2.4.15.12.2	BID	Revisión técnica de estimación	lun 25/11/19	mié 27/11/19	lun 25/11/19	mié 27/11/19	Costo	\$0
				<i>Coordinador Componente (Infraestructura)</i>	<i>lun 25/11/19</i>	<i>mié 27/11/19</i>	<i>lun 25/11/19</i>	<i>mié 27/11/19</i>	Costo re	\$0
4447	100%	2.5.3.2.4.15.12.3	BID	Revisión legal-financiera de estimación	mié 27/11/19	jue 28/11/19	mié 27/11/19	jue 28/11/19	Costo	\$0
				<i>Legal UE</i>	<i>mié 27/11/19</i>	<i>jue 28/11/19</i>	<i>mié 27/11/19</i>	<i>jue 28/11/19</i>	Costo re	\$0
4448	100%	2.5.3.2.4.15.12.4	BID	Elaboración y Aprobación de documento de pago	vie 29/11/19	lun 02/12/19	vie 29/11/19	lun 02/12/19	Costo	\$0
				<i>Financiero - UE</i>	<i>vie 29/11/19</i>	<i>lun 02/12/19</i>	<i>vie 29/11/19</i>	<i>lun 02/12/19</i>	Costo re	\$0
4449	100%	2.5.3.2.4.15.12.5	BID	Pago de estimación	lun 02/12/19	lun 02/12/19	lun 02/12/19	lun 02/12/19	Costo	\$17,400
				<i>Financiero - UE</i>	<i>lun 02/12/19</i>	<i>lun 02/12/19</i>	<i>lun 02/12/19</i>	<i>lun 02/12/19</i>	Costo re	\$17,400
4450	100%	2.5.3.2.4.15.12.6	BID	iva	mar 03/12/19	mar 03/12/19	mar 03/12/19	mar 03/12/19	Costo	\$645
				<i>iva</i>	<i>mar 03/12/19</i>	<i>mar 03/12/19</i>	<i>mar 03/12/19</i>	<i>mar 03/12/19</i>	Costo re	\$645
4451	100%	2.5.3.2.4.15.13	BID	Estimación No.11	vie 06/12/19	jue 12/03/20	vie 06/12/19	jue 12/03/20	Costo	\$33,575
				<i>Estimación No.11</i>	<i>vie 06/12/19</i>	<i>jue 12/03/20</i>	<i>vie 06/12/19</i>	<i>jue 12/03/20</i>	Costo re	\$33,575
4452	100%	2.5.3.2.4.15.13.1	BID	Entrega de estimación a la supervisión	vie 06/12/19	lun 09/12/19	vie 06/12/19	lun 09/12/19	Costo	\$0
				<i>Contratista</i>	<i>vie 06/12/19</i>	<i>lun 09/12/19</i>	<i>vie 06/12/19</i>	<i>lun 09/12/19</i>	Costo re	\$0

Id	% completado	EDT	Fuente	Nombre de la Tarea	Comienzo	Fin	Comienzo real	Fin real	Detalles		
									1984	2034	
4453	100%	2.5.3.2.4.15.13.2	BID	Revisión técnica de estimación	lun 09/12/19	mar 17/12/19	lun 09/12/19	mar 17/12/19	Costo		\$0
				<i>Coordinador Componente (Infraestructura)</i>	<i>lun 09/12/19</i>	<i>mar 17/12/19</i>	<i>lun 09/12/19</i>	<i>mar 17/12/19</i>	Costo re	\$0	
								Costo	\$0		
4454	100%	2.5.3.2.4.15.13.3	BID	Revisión legal-financiera de estimación	mié 05/02/20	jue 06/02/20	mié 05/02/20	jue 06/02/20	Costo		\$0
				<i>Legal UE</i>	<i>mié 05/02/20</i>	<i>mié 05/02/20</i>	<i>mié 05/02/20</i>	<i>mié 05/02/20</i>	Costo re	\$0	
								Costo	\$0		
4455	100%	2.5.3.2.4.15.13.4	BID	Elaboración y Aprobación de documento de pago	jue 06/02/20	mar 11/02/20	jue 06/02/20	mar 11/02/20	Costo		\$0
				<i>Financiero - UE</i>	<i>jue 06/02/20</i>	<i>lun 10/02/20</i>	<i>jue 06/02/20</i>	<i>lun 10/02/20</i>	Costo re	\$0	
								Costo	\$0		
4456	100%	2.5.3.2.4.15.13.5	BID	Pago de estimación	mar 11/02/20	mar 11/02/20	mar 11/02/20	mar 11/02/20	Costo	\$32,377	
				<i>Financiero - UE</i>	<i>mar 11/02/20</i>	<i>mar 11/02/20</i>	<i>mar 11/02/20</i>	<i>mar 11/02/20</i>	Costo re	\$32,377	
								Costo	\$32,377		
4457	100%	2.5.3.2.4.15.13.6	BID	iva	jue 12/03/20	jue 12/03/20	jue 12/03/20	jue 12/03/20	Costo	\$1,198	
				<i>Financiero - UE</i>	<i>jue 12/03/20</i>	<i>jue 12/03/20</i>	<i>jue 12/03/20</i>	<i>jue 12/03/20</i>	Costo re	\$1,198	
								Costo	\$1,198		
4458	100%	2.5.3.2.4.15.14	BID	Estimación No.12	lun 06/01/20	mié 15/04/20	lun 06/01/20	mié 15/04/20	Costo	\$27,719	
									Costo re	\$27,719	
4459	100%	2.5.3.2.4.15.14.1	BID	Entrega de estimación a la supervisión	lun 06/01/20	lun 20/01/20	lun 06/01/20	lun 20/01/20	Costo		\$0
				<i>Contratista</i>	<i>lun 06/01/20</i>	<i>lun 20/01/20</i>	<i>lun 06/01/20</i>	<i>lun 20/01/20</i>	Costo re	\$0	
								Costo	\$0		
4460	100%	2.5.3.2.4.15.14.2	BID	Revisión técnica de estimación	lun 20/01/20	mié 19/02/20	lun 20/01/20	mié 19/02/20	Costo		\$0
				<i>Coordinador Componente (Infraestructura)</i>	<i>lun 20/01/20</i>	<i>mié 19/02/20</i>	<i>lun 20/01/20</i>	<i>mié 19/02/20</i>	Costo re	\$0	
								Costo	\$0		
4461	100%	2.5.3.2.4.15.14.3	BID	Revisión legal-financiera de estimación	jue 26/03/20	vie 27/03/20	jue 26/03/20	vie 27/03/20	Costo		\$0
				<i>Legal UE</i>	<i>jue 26/03/20</i>	<i>vie 27/03/20</i>	<i>jue 26/03/20</i>	<i>vie 27/03/20</i>	Costo re	\$0	
								Costo	\$0		
4462	100%	2.5.3.2.4.15.14.4	BID	Elaboración y Aprobación de documento de pago	vie 27/03/20	mar 31/03/20	vie 27/03/20	mar 31/03/20	Costo		\$0
				<i>Financiero - UE</i>	<i>vie 27/03/20</i>	<i>lun 30/03/20</i>	<i>vie 27/03/20</i>	<i>lun 30/03/20</i>	Costo re	\$0	
								Costo	\$0		
4463	100%	2.5.3.2.4.15.14.5	BID	Pago de estimación	mié 01/04/20	mié 01/04/20	mié 01/04/20	mié 01/04/20	Costo	\$26,730	
				<i>Financiero - UE</i>	<i>mié 01/04/20</i>	<i>mié 01/04/20</i>	<i>mié 01/04/20</i>	<i>mié 01/04/20</i>	Costo re	\$26,730	
								Costo	\$26,730		
4464	100%	2.5.3.2.4.15.14.6	BID	iva	mié 15/04/20	mié 15/04/20	mié 15/04/20	mié 15/04/20	Costo	\$989	
				<i>Financiero - UE</i>	<i>mié 15/04/20</i>	<i>mié 15/04/20</i>	<i>mié 15/04/20</i>	<i>mié 15/04/20</i>	Costo re	\$989	
								Costo	\$989		
4465	100%	2.5.3.2.4.15.15	BID	Estimación No.13	jue 06/02/20	lun 18/05/20	jue 06/02/20	lun 18/05/20	Costo	\$25,646	
									Costo re	\$25,646	
4466	100%	2.5.3.2.4.15.15.1	BID	Entrega de estimación a la supervisión	jue 06/02/20	mar 25/02/20	jue 06/02/20	mar 25/02/20	Costo		\$0
								Costo re	\$0		

Id	% completado	EDT	Fuente	Nombre de la Tarea	Comienzo	Fin	Comienzo real	Fin real	Detalles		
									1984	2034	
				<i>Contratista</i>	<i>jue 06/02/20</i>	<i>mar 25/02/20</i>	<i>jue 06/02/20</i>	<i>mar 25/02/20</i>	Costo		\$0
4467	100%	2.5.3.2.4.15.15.2	BID	Revisión técnica de estimación	mar 10/03/20	vie 13/03/20	mar 10/03/20	vie 13/03/20	Costo re		\$0
				<i>Coordinador Componente (Infraestructura)</i>	<i>mar 10/03/20</i>	<i>vie 13/03/20</i>	<i>mar 10/03/20</i>	<i>vie 13/03/20</i>	Costo		\$0
4468	100%	2.5.3.2.4.15.15.3	BID	Revisión legal-financiera de estimación	lun 30/03/20	lun 30/03/20	lun 30/03/20	lun 30/03/20	Costo		\$0
				<i>Legal UE</i>	<i>lun 30/03/20</i>	<i>lun 30/03/20</i>	<i>lun 30/03/20</i>	<i>lun 30/03/20</i>	Costo re		\$0
4469	100%	2.5.3.2.4.15.15.4	BID	Elaboración y Aprobación de documento de pago	lun 30/03/20	lun 04/05/20	lun 30/03/20	lun 04/05/20	Costo		\$0
				<i>Financiero - UE</i>	<i>lun 30/03/20</i>	<i>jue 30/04/20</i>	<i>lun 30/03/20</i>	<i>jue 30/04/20</i>	Costo re		\$0
4470	100%	2.5.3.2.4.15.15.5	BID	Pago de estimación	lun 04/05/20	lun 04/05/20	lun 04/05/20	lun 04/05/20	Costo	\$24,728	\$24,728
				<i>Financiero - UE</i>	<i>lun 04/05/20</i>	<i>lun 04/05/20</i>	<i>lun 04/05/20</i>	<i>lun 04/05/20</i>	Costo re	\$24,728	\$24,728
4471	100%	2.5.3.2.4.15.15.6	BID	iva	lun 18/05/20	lun 18/05/20	lun 18/05/20	lun 18/05/20	Costo	\$917	\$917
				<i>Financiero - UE</i>	<i>lun 18/05/20</i>	<i>lun 18/05/20</i>	<i>lun 18/05/20</i>	<i>lun 18/05/20</i>	Costo re	\$917	\$917
4472	100%	2.5.3.2.4.15.16	BID	Estimación No.14	jue 05/03/20	lun 08/06/20	jue 05/03/20	lun 08/06/20	Costo	\$50,456	\$50,456
4473	100%	2.5.3.2.4.15.16.1	BID	Entrega de estimación a la supervisión	jue 05/03/20	mar 14/04/20	jue 05/03/20	mar 14/04/20	Costo	\$0	\$0
				<i>Contratista</i>	<i>jue 05/03/20</i>	<i>mar 14/04/20</i>	<i>jue 05/03/20</i>	<i>mar 14/04/20</i>	Costo re	\$0	\$0
4474	100%	2.5.3.2.4.15.16.2	BID	Revisión técnica de estimación	mar 14/04/20	mié 15/04/20	mar 14/04/20	mié 15/04/20	Costo	\$0	\$0
				<i>Coordinador Componente (Infraestructura)</i>	<i>mar 14/04/20</i>	<i>mié 15/04/20</i>	<i>mar 14/04/20</i>	<i>mié 15/04/20</i>	Costo re	\$0	\$0
4475	100%	2.5.3.2.4.15.16.3	BID	Revisión legal-financiera de estimación	mié 27/05/20	mié 27/05/20	mié 27/05/20	mié 27/05/20	Costo	\$0	\$0
				<i>Legal UE</i>	<i>mié 27/05/20</i>	<i>mié 27/05/20</i>	<i>mié 27/05/20</i>	<i>mié 27/05/20</i>	Costo re	\$0	\$0
4476	100%	2.5.3.2.4.15.16.4	BID	Elaboración y Aprobación de documento de pago	jue 28/05/20	lun 01/06/20	jue 28/05/20	lun 01/06/20	Costo	\$0	\$0
				<i>Financiero - UE</i>	<i>jue 28/05/20</i>	<i>lun 01/06/20</i>	<i>jue 28/05/20</i>	<i>lun 01/06/20</i>	Costo re	\$0	\$0
4477	100%	2.5.3.2.4.15.16.5	BID	Pago de estimación	lun 01/06/20	lun 01/06/20	lun 01/06/20	lun 01/06/20	Costo	\$48,654	\$48,654
				<i>Financiero - UE</i>	<i>lun 01/06/20</i>	<i>lun 01/06/20</i>	<i>lun 01/06/20</i>	<i>lun 01/06/20</i>	Costo re	\$48,654	\$48,654
4478	100%	2.5.3.2.4.15.16.6	BID	iva	lun 08/06/20	lun 08/06/20	lun 08/06/20	lun 08/06/20	Costo	\$1,802	\$1,802
				<i>Financiero - UE</i>	<i>lun 08/06/20</i>	<i>lun 08/06/20</i>	<i>lun 08/06/20</i>	<i>lun 08/06/20</i>	Costo re	\$1,802	\$1,802
4479	100%	2.5.3.2.4.15.17	BID	Estimación No.15	lun 25/05/20	lun 10/08/20	lun 25/05/20	lun 10/08/20	Costo	\$13,154	\$13,154
									Costo re	\$13,154	\$13,154

Id	% completado	EDT	Fuente	Nombre de la Tarea	Comienzo	Fin	Comienzo real	Fin real	Detalles		
									1984	2034	
4480	100%	2.5.3.2.4.15.17.1	BID	Entrega de estimación a la supervisión	lun 25/05/20	lun 22/06/20	lun 25/05/20	lun 22/06/20	Costo		\$0
				<i>Contratista</i>	<i>lun 25/05/20</i>	<i>lun 22/06/20</i>	<i>lun 25/05/20</i>	<i>lun 22/06/20</i>	Costo re		\$0
								Costo		\$0	
4481	100%	2.5.3.2.4.15.17.2	BID	Revisión técnica de estimación	lun 22/06/20	mar 07/07/20	lun 22/06/20	mar 07/07/20	Costo		\$0
				<i>Coordinador Componente (Infraestructura)</i>	<i>lun 22/06/20</i>	<i>mar 07/07/20</i>	<i>lun 22/06/20</i>	<i>mar 07/07/20</i>	Costo re		\$0
								Costo		\$0	
4482	100%	2.5.3.2.4.15.17.3	BID	Revisión legal-financiera de estimación	mar 21/07/20	jue 23/07/20	mar 21/07/20	jue 23/07/20	Costo		\$0
				<i>Legal UE</i>	<i>mar 21/07/20</i>	<i>jue 23/07/20</i>	<i>mar 21/07/20</i>	<i>jue 23/07/20</i>	Costo re		\$0
								Costo		\$0	
4483	100%	2.5.3.2.4.15.17.4	BID	Elaboración y Aprobación de documento de pago	vie 24/07/20	jue 30/07/20	vie 24/07/20	jue 30/07/20	Costo		\$0
				<i>Financiero - UE</i>	<i>vie 24/07/20</i>	<i>jue 30/07/20</i>	<i>vie 24/07/20</i>	<i>jue 30/07/20</i>	Costo re		\$0
								Costo		\$0	
4484	100%	2.5.3.2.4.15.17.5	BID	Pago de estimación	jue 30/07/20	jue 30/07/20	jue 30/07/20	jue 30/07/20	Costo	\$12,685	
				<i>Financiero - UE</i>	<i>jue 30/07/20</i>	<i>jue 30/07/20</i>	<i>jue 30/07/20</i>	<i>jue 30/07/20</i>	Costo re	\$12,685	
								Costo	\$12,685		
4485	100%	2.5.3.2.4.15.17.6	BID	IVA	lun 10/08/20	lun 10/08/20	lun 10/08/20	lun 10/08/20	Costo	\$470	
				<i>Financiero - UE</i>	<i>lun 10/08/20</i>	<i>lun 10/08/20</i>	<i>lun 10/08/20</i>	<i>lun 10/08/20</i>	Costo re	\$470	
								Costo	\$470		
4486	100%	2.5.3.2.4.15.18	BID	Estimación No.16	lun 06/07/20	lun 12/10/20	lun 06/07/20	lun 12/10/20	Costo	\$19,313	
4487	100%	2.5.3.2.4.15.18.1	BID	Entrega de estimación a la supervisión	lun 06/07/20	mié 16/09/20	lun 06/07/20	mié 16/09/20	Costo		\$0
				<i>Contratista</i>	<i>lun 06/07/20</i>	<i>mié 16/09/20</i>	<i>lun 06/07/20</i>	<i>mié 16/09/20</i>	Costo re		\$0
								Costo		\$0	
4488	100%	2.5.3.2.4.15.18.2	BID	Revisión técnica de estimación	jue 17/09/20	lun 21/09/20	jue 17/09/20	lun 21/09/20	Costo		\$0
				<i>Coordinador Componente (Infraestructura)</i>	<i>jue 17/09/20</i>	<i>lun 21/09/20</i>	<i>jue 17/09/20</i>	<i>lun 21/09/20</i>	Costo re		\$0
								Costo		\$0	
4489	100%	2.5.3.2.4.15.18.3	BID	Revisión legal-financiera de estimación	vie 25/09/20	lun 28/09/20	vie 25/09/20	lun 28/09/20	Costo		\$0
				<i>Legal UE</i>	<i>vie 25/09/20</i>	<i>lun 28/09/20</i>	<i>vie 25/09/20</i>	<i>lun 28/09/20</i>	Costo re		\$0
								Costo		\$0	
4490	100%	2.5.3.2.4.15.18.4	BID	Elaboración y Aprobación de documento de pago	lun 28/09/20	mié 30/09/20	lun 28/09/20	mié 30/09/20	Costo		\$0
				<i>Financiero - UE</i>	<i>lun 28/09/20</i>	<i>mié 30/09/20</i>	<i>lun 28/09/20</i>	<i>mié 30/09/20</i>	Costo re		\$0
								Costo		\$0	
4491	100%	2.5.3.2.4.15.18.5	BID	Pago de estimación	jue 01/10/20	jue 01/10/20	jue 01/10/20	jue 01/10/20	Costo	\$18,623	
				<i>Financiero - UE</i>	<i>jue 01/10/20</i>	<i>jue 01/10/20</i>	<i>jue 01/10/20</i>	<i>jue 01/10/20</i>	Costo re	\$18,623	
								Costo	\$18,623		
4492	100%	2.5.3.2.4.15.18.6	BID	IVA	lun 12/10/20	lun 12/10/20	lun 12/10/20	lun 12/10/20	Costo	\$691	
				<i>Financiero - UE</i>	<i>lun 12/10/20</i>	<i>lun 12/10/20</i>	<i>lun 12/10/20</i>	<i>lun 12/10/20</i>	Costo re	\$691	
								Costo	\$691		

Id	% completado	EDT	Fuente	Nombre de la Tarea	Comienzo	Fin	Comienzo real	Fin real	Detalles		
									1984	2034	
4493	100%	2.5.3.2.4.15.19	BID	Estimación No.17 (4.03%)	lun 07/09/20	jue 12/11/20	lun 07/09/20	jue 12/11/20	Costo	\$20,542	
									Costo re	\$20,542	
4494	100%	2.5.3.2.4.15.19.1	BID	Entrega de estimación a la supervisión	lun 07/09/20	mié 23/09/20	lun 07/09/20	mié 23/09/20	Costo	\$0	
				<i>Contratista</i>	<i>lun 07/09/20</i>	<i>mié 23/09/20</i>	<i>lun 07/09/20</i>	<i>mié 23/09/20</i>	Costo re	\$0	
									Costo	\$0	
4495	100%	2.5.3.2.4.15.19.2	BID	Revisión técnica de estimación	mié 23/09/20	mié 30/09/20	mié 23/09/20	mié 30/09/20	Costo	\$0	
				<i>Coordinador Componente (Infraestructura)</i>	<i>mié 23/09/20</i>	<i>mié 30/09/20</i>	<i>mié 23/09/20</i>	<i>mié 30/09/20</i>	Costo re	\$0	
									Costo	\$0	
4496	100%	2.5.3.2.4.15.19.3	BID	Revisión legal-financiera de estimación	lun 12/10/20	mar 13/10/20	lun 12/10/20	mar 13/10/20	Costo	\$0	
				<i>Legal UE</i>	<i>lun 12/10/20</i>	<i>mar 13/10/20</i>	<i>lun 12/10/20</i>	<i>mar 13/10/20</i>	Costo re	\$0	
									Costo	\$0	
4497	100%	2.5.3.2.4.15.19.4	BID	Elaboración y Aprobación de documento de pago	mié 14/10/20	vie 23/10/20	mié 14/10/20	vie 23/10/20	Costo	\$0	
				<i>Financiero - UE</i>	<i>mié 14/10/20</i>	<i>vie 23/10/20</i>	<i>mié 14/10/20</i>	<i>vie 23/10/20</i>	Costo re	\$0	
									Costo	\$0	
4498	100%	2.5.3.2.4.15.19.5	BID	Pago de estimación	vie 23/10/20	vie 23/10/20	vie 23/10/20	vie 23/10/20	Costo	\$19,808	
				<i>Financiero - UE</i>	<i>vie 23/10/20</i>	<i>vie 23/10/20</i>	<i>vie 23/10/20</i>	<i>vie 23/10/20</i>	Costo re	\$19,808	
									Costo	\$19,808	
									Costo re	\$19,808	
4499	100%	2.5.3.2.4.15.19.6	BID	IVA	lun 12/10/20	jue 12/11/20	lun 12/10/20	jue 12/11/20	Costo	\$733	
				<i>Financiero - UE</i>	<i>lun 12/10/20</i>	<i>jue 12/11/20</i>	<i>lun 12/10/20</i>	<i>jue 12/11/20</i>	Costo re	\$733	
									Costo	\$733	
									Costo re	\$733	
4500	2%	2.5.3.2.4.15.20	BID	Estimación No.18 (4.97%)	lun 05/10/20	lun 11/01/21	lun 05/10/20	NOD	Costo	\$59,008	
									Costo re	\$59,008	
4501	0%	2.5.3.2.4.15.20.1	BID	Entrega de estimación a la supervisión	lun 05/10/20	mar 13/10/20		NOD	Costo	\$0	
				<i>Contratista</i>	<i>lun 05/10/20</i>	<i>mar 13/10/20</i>		NOD	Costo re	\$0	
									Costo	\$0	
4502	0%	2.5.3.2.4.15.20.2	BID	Revisión técnica de estimación	mié 14/10/20	mar 03/11/20		NOD	Costo	\$0	
				<i>Coordinador Componente (Infraestructura)</i>	<i>mié 14/10/20</i>	<i>mar 03/11/20</i>		NOD	Costo re	\$0	
									Costo	\$0	
4503	0%	2.5.3.2.4.15.20.3	BID	Revisión legal-financiera de estimación	mié 04/11/20	mar 10/11/20		NOD	Costo	\$0	
				<i>Legal UE</i>	<i>mié 04/11/20</i>	<i>mar 10/11/20</i>		NOD	Costo re	\$0	
									Costo	\$0	
4504	0%	2.5.3.2.4.15.20.4	BID	Elaboración y Aprobación de documento de pago	mié 11/11/20	mar 01/12/20		NOD	Costo	\$0	
				<i>Financiero - UE</i>	<i>mié 11/11/20</i>	<i>mar 01/12/20</i>		NOD	Costo re	\$0	
									Costo	\$0	
4505	100%	2.5.3.2.4.15.20.5	BID	Pago de estimación	mar 08/12/20	mar 08/12/20	mar 08/12/20	mar 08/12/20	Costo	\$56,897	
				<i>Financiero - UE</i>	<i>mar 08/12/20</i>	<i>mar 08/12/20</i>	<i>mar 08/12/20</i>	<i>mar 08/12/20</i>	Costo re	\$56,897	
									Costo	\$56,897	
									Costo re	\$56,897	
4506	100%	2.5.3.2.4.15.20.6	BID	IVA	lun 11/01/21	lun 11/01/21	lun 11/01/21	lun 11/01/21	Costo	\$2,111	
									Costo re	\$2,111	

Id	% completado	EDT	Fuente	Nombre de la Tarea	Comienzo	Fin	Comienzo real	Fin real	Detalles		
									1984	2034	
				<i>Financiero - UE</i>	<i>lun 11/01/21</i>	<i>lun 11/01/21</i>	<i>lun 11/01/21</i>	<i>lun 11/01/21</i>	Costo	\$2,111	
									Costo re	\$2,111	
4507	33%	2.5.3.2.4.15.21	BID	Estimación No.19 UNOPS/GT/LPI14 AGUA	mié 21/10/20	jue 11/02/21	mié 21/10/20	NOD	Costo	\$16,088	
									Costo re	\$16,088	
4508	0%	2.5.3.2.4.15.21.1	BID	Entrega de estimación a la supervisión	mié 21/10/20	jue 29/10/20	NOD	NOD	Costo	\$0	
				<i>Contratista</i>	<i>mié 21/10/20</i>	<i>jue 29/10/20</i>	<i>NOD</i>	<i>NOD</i>	Costo re		
									Costo	\$0	
4509	0%	2.5.3.2.4.15.21.2	BID	Revisión técnica de estimación	vie 30/10/20	mié 18/11/20	NOD	NOD	Costo	\$0	
				<i>Coordinador Componente (Infraestructura)</i>	<i>vie 30/10/20</i>	<i>mié 18/11/20</i>	<i>NOD</i>	<i>NOD</i>	Costo re		
									Costo	\$0	
4510	0%	2.5.3.2.4.15.21.3	BID	Revisión legal-financiera de estimación	jue 19/11/20	mié 25/11/20	NOD	NOD	Costo	\$0	
				<i>Legal UE</i>	<i>jue 19/11/20</i>	<i>mié 25/11/20</i>	<i>NOD</i>	<i>NOD</i>	Costo re		
									Costo	\$0	
4511	0%	2.5.3.2.4.15.21.4	BID	Elaboración y Aprobación de documento de pago	jue 26/11/20	mié 16/12/20	NOD	NOD	Costo	\$0	
				<i>Financiero - UE</i>	<i>jue 26/11/20</i>	<i>mié 16/12/20</i>	<i>NOD</i>	<i>NOD</i>	Costo re		
									Costo	\$0	
4512	100%	2.5.3.2.4.15.21.5	BID	Pago de estimación	mié 30/12/20	mié 30/12/20	mié 30/12/20	mié 30/12/20	Costo	\$12,432	
				<i>Financiero - UE</i>	<i>mié 30/12/20</i>	<i>mié 30/12/20</i>	<i>mié 30/12/20</i>	<i>mié 30/12/20</i>	Costo re	\$12,432	
									Costo	\$12,432	
									Costo re	\$12,432	
4513	100%	2.5.3.2.4.15.21.6	BID	IVA	vie 15/01/21	jue 11/02/21	vie 15/01/21	jue 11/02/21	Costo	\$3,657	
				<i>Financiero - UE</i>	<i>vie 15/01/21</i>	<i>jue 11/02/21</i>	<i>vie 15/01/21</i>	<i>jue 11/02/21</i>	Costo re	\$3,657	
									Costo	\$3,657	
									Costo re	\$3,657	
4514	2%	2.5.3.2.4.15.22	BID	Estimación No.20 (8.09%)	lun 02/11/20	lun 11/01/21	lun 02/11/20	NOD	Costo	\$12,892	
									Costo re	\$12,892	
4515	0%	2.5.3.2.4.15.22.1	BID	Entrega de estimación a la supervisión	lun 02/11/20	mar 10/11/20	NOD	NOD	Costo	\$0	
				<i>Contratista</i>	<i>lun 02/11/20</i>	<i>mar 10/11/20</i>	<i>NOD</i>	<i>NOD</i>	Costo re		
									Costo	\$0	
4516	0%	2.5.3.2.4.15.22.2	BID	Revisión técnica de estimación	mié 11/11/20	mar 01/12/20	NOD	NOD	Costo	\$0	
				<i>Coordinador Componente (Infraestructura)</i>	<i>mié 11/11/20</i>	<i>mar 01/12/20</i>	<i>NOD</i>	<i>NOD</i>	Costo re		
									Costo	\$0	
4517	0%	2.5.3.2.4.15.22.3	BID	Revisión legal-financiera de estimación	mié 02/12/20	mar 08/12/20	NOD	NOD	Costo	\$0	
				<i>Legal UE</i>	<i>mié 02/12/20</i>	<i>mar 08/12/20</i>	<i>NOD</i>	<i>NOD</i>	Costo re		
									Costo	\$0	
									Costo re		
4518	0%	2.5.3.2.4.15.22.4	BID	Elaboración y Aprobación de documento de pago	mié 09/12/20	mar 29/12/20	NOD	NOD	Costo	\$0	
				<i>Financiero - UE</i>	<i>mié 09/12/20</i>	<i>mar 29/12/20</i>	<i>NOD</i>	<i>NOD</i>	Costo re		
									Costo	\$0	
									Costo re		
4519	100%	2.5.3.2.4.15.22.5	BID	Pago de estimación	mié 30/12/20	mié 30/12/20	mié 30/12/20	mié 30/12/20	Costo	\$12,432	
				<i>Financiero - UE</i>	<i>mié 30/12/20</i>	<i>mié 30/12/20</i>	<i>mié 30/12/20</i>	<i>mié 30/12/20</i>	Costo re	\$12,432	
									Costo	\$12,432	
									Costo re	\$12,432	

Id	% completado	EDT	Fuente	Nombre de la Tarea	Comienzo	Fin	Comienzo real	Fin real	Detalles		
									1984	2034	
4520	100%	2.5.3.2.4.15.22.6	BID	IVA	lun 11/01/21	lun 11/01/21	lun 11/01/21	lun 11/01/21	Costo	\$460	
				<i>Financiero - UE</i>	<i>lun 11/01/21</i>	<i>lun 11/01/21</i>	<i>lun 11/01/21</i>	<i>lun 11/01/21</i>	Costo re	\$460	
4521	80%	2.5.3.2.4.15.23	BID	Estimación No.21 (7.73%)	mar 05/01/21	mié 12/05/21	mar 05/01/21	NOD	Costo	\$19,881	
									Costo re	\$19,881	
4522	0%	2.5.3.2.4.15.23.1	BID	Entrega de estimación a la supervisión	mar 05/01/21	mié 13/01/21		NOD	Costo	\$0	
				<i>Contratista</i>	<i>mar 05/01/21</i>	<i>mié 13/01/21</i>	<i>NOD</i>	<i>NOD</i>	Costo re	\$0	
4523	0%	2.5.3.2.4.15.23.2	BID	Revisión técnica de estimación	jue 14/01/21	mié 20/01/21		NOD	Costo	\$0	
				<i>Coordinador Componente (Infraestructura)</i>	<i>jue 14/01/21</i>	<i>mié 20/01/21</i>	<i>NOD</i>	<i>NOD</i>	Costo re	\$0	
4524	0%	2.5.3.2.4.15.23.3	BID	Revisión legal-financiera de estimación	jue 21/01/21	mié 27/01/21		NOD	Costo	\$0	
				<i>Legal UE</i>	<i>jue 21/01/21</i>	<i>mié 27/01/21</i>	<i>NOD</i>	<i>NOD</i>	Costo re	\$0	
4525	0%	2.5.3.2.4.15.23.4	BID	Elaboración y Aprobación de documento de pago	jue 28/01/21	mié 17/02/21		NOD	Costo	\$0	
				<i>Financiero - UE</i>	<i>jue 28/01/21</i>	<i>mié 17/02/21</i>	<i>NOD</i>	<i>NOD</i>	Costo re	\$0	
4526	100%	2.5.3.2.4.15.23.5	BID	Pago de estimación	mié 17/02/21	mar 13/04/21	mié 17/02/21	mar 13/04/21	Costo	\$19,171	
				<i>Financiero - UE</i>	<i>mié 17/02/21</i>	<i>mar 13/04/21</i>	<i>mié 17/02/21</i>	<i>mar 13/04/21</i>	Costo re	\$19,171	
4527	100%	2.5.3.2.4.15.23.6	BID	IVA	mar 05/01/21	mié 12/05/21	mar 05/01/21	mié 12/05/21	Costo	\$710	
				<i>Financiero - UE</i>	<i>mar 05/01/21</i>	<i>mié 12/05/21</i>	<i>mar 05/01/21</i>	<i>mié 12/05/21</i>	Costo re	\$710	
4528	61%	2.5.3.2.4.15.24	BID	Estimación No.22	mar 02/02/21	mié 26/05/21	mar 02/02/21	NOD	Costo	\$1,565	
									Costo re	\$1,565	
4529	0%	2.5.3.2.4.15.24.1	BID	Entrega de estimación a la supervisión	mar 02/02/21	mié 10/02/21		NOD	Costo	\$0	
				<i>Contratista</i>	<i>mar 02/02/21</i>	<i>mié 10/02/21</i>	<i>NOD</i>	<i>NOD</i>	Costo re	\$0	
4530	0%	2.5.3.2.4.15.24.2	BID	Revisión técnica de estimación	jue 11/02/21	mié 17/02/21		NOD	Costo	\$0	
				<i>Coordinador Componente (Infraestructura)</i>	<i>jue 11/02/21</i>	<i>mié 17/02/21</i>	<i>NOD</i>	<i>NOD</i>	Costo re	\$0	
4531	0%	2.5.3.2.4.15.24.3	BID	Revisión legal-financiera de estimación	jue 18/02/21	mié 24/02/21		NOD	Costo	\$0	
				<i>Legal UE</i>	<i>jue 18/02/21</i>	<i>mié 24/02/21</i>	<i>NOD</i>	<i>NOD</i>	Costo re	\$0	
4532	0%	2.5.3.2.4.15.24.4	BID	Elaboración y Aprobación de documento de pago	jue 25/02/21	mié 17/03/21		NOD	Costo	\$0	
				<i>Financiero - UE</i>	<i>jue 25/02/21</i>	<i>mié 17/03/21</i>	<i>NOD</i>	<i>NOD</i>	Costo re	\$0	
4533	100%	2.5.3.2.4.15.24.5	BID	Pago de estimación	mié 17/03/21	mié 26/05/21	mié 17/03/21	mié 26/05/21	Costo	\$1,565	
									Costo re	\$1,565	

Id	% completado	EDT	Fuente	Nombre de la Tarea	Comienzo	Fin	Comienzo real	Fin real	Detalles		
									1984	2034	
				<i>Financiero - UE</i>	<i>mié 17/03/21</i>	<i>mié 26/05/21</i>	<i>mié 17/03/21</i>	<i>mié 26/05/21</i>	Costo	\$1,565	
									Costo re	\$1,565	
4534	0%	2.5.3.2.4.15.24.6		IVA				NOD	NOD	Costo	\$0
				<i>Financiero - UE</i>	<i>mar 02/02/21</i>	<i>mar 02/02/21</i>		NOD	NOD	Costo	\$0
									Costo re		
4535	79%	2.5.3.2.4.15.25	BID	Estimación No.23	mar 02/03/21	mié 14/07/21	mar 02/03/21	NOD	NOD	Costo	\$5,621
									Costo re	\$5,621	
4536	0%	2.5.3.2.4.15.25.1	BID	Entrega de estimación a la supervisión	mar 02/03/21	mié 10/03/21		NOD	NOD	Costo	\$0
				<i>Contratista</i>	<i>mar 02/03/21</i>	<i>mié 10/03/21</i>		NOD	NOD	Costo	\$0
									Costo re		
4537	0%	2.5.3.2.4.15.25.2	BID	Revisión técnica de estimación	jue 11/03/21	mié 17/03/21		NOD	NOD	Costo	\$0
				<i>Coordinador Componente (Infraestructura)</i>	<i>jue 11/03/21</i>	<i>mié 17/03/21</i>		NOD	NOD	Costo	\$0
									Costo re		
4538	0%	2.5.3.2.4.15.25.3	BID	Revisión legal-financiera de estimación	jue 18/03/21	mié 24/03/21		NOD	NOD	Costo	\$0
				<i>Legal UE</i>	<i>jue 18/03/21</i>	<i>mié 24/03/21</i>		NOD	NOD	Costo	\$0
									Costo re		
4539	0%	2.5.3.2.4.15.25.4	BID	Elaboración y Aprobación de documento de pago	jue 25/03/21	mié 14/04/21		NOD	NOD	Costo	\$0
				<i>Financiero - UE</i>	<i>jue 25/03/21</i>	<i>mié 14/04/21</i>		NOD	NOD	Costo	\$0
									Costo re		
4540	100%	2.5.3.2.4.15.25.5	BID	Pago de estimación	mié 14/04/21	mar 11/05/21	mié 14/04/21	mar 11/05/21	Costo	\$5,420	
				<i>Financiero - UE</i>	<i>mié 14/04/21</i>	<i>mar 11/05/21</i>	<i>mié 14/04/21</i>	<i>mar 11/05/21</i>	Costo re	\$5,420	
									Costo	\$5,420	
									Costo re	\$5,420	
4541	100%	2.5.3.2.4.15.25.6		IVA	mar 02/03/21	mié 14/07/21	mar 02/03/21	mié 14/07/21	Costo	\$201	
				<i>Financiero - UE</i>	<i>mar 02/03/21</i>	<i>mié 14/07/21</i>	<i>mar 02/03/21</i>	<i>mié 14/07/21</i>	Costo re	\$201	
									Costo	\$201	
									Costo re	\$201	
4542	0%	2.5.3.2.4.15.26	BID	Estimación No.24	lun 05/04/21	mar 18/05/21		NOD	NOD	Costo	\$200,906
									Costo re		
4543	0%	2.5.3.2.4.15.26.1	BID	Entrega de estimación a la supervisión	lun 05/04/21	mar 13/04/21		NOD	NOD	Costo	\$0
				<i>Contratista</i>	<i>lun 05/04/21</i>	<i>mar 13/04/21</i>		NOD	NOD	Costo	\$0
									Costo re		
4544	0%	2.5.3.2.4.15.26.2	BID	Revisión técnica de estimación	mié 14/04/21	mar 20/04/21		NOD	NOD	Costo	\$0
				<i>Coordinador Componente (Infraestructura)</i>	<i>mié 14/04/21</i>	<i>mar 20/04/21</i>		NOD	NOD	Costo	\$0
									Costo re		
4545	0%	2.5.3.2.4.15.26.3	BID	Revisión legal-financiera de estimación	mié 21/04/21	mar 27/04/21		NOD	NOD	Costo	\$0
				<i>Legal UE</i>	<i>mié 21/04/21</i>	<i>mar 27/04/21</i>		NOD	NOD	Costo	\$0
									Costo re		
4546	0%	2.5.3.2.4.15.26.4	BID	Elaboración y Aprobación de documento de pago	mié 28/04/21	mar 18/05/21		NOD	NOD	Costo	\$0
				<i>Financiero - UE</i>	<i>mié 28/04/21</i>	<i>mar 18/05/21</i>		NOD	NOD	Costo	\$0
									Costo re		

Id	% completado	EDT	Fuente	Nombre de la Tarea	Comienzo	Fin	Comienzo real	Fin real	Detalles			
									Costo	1984	2034	
4547	0%	2.5.3.2.4.15.26.5	BID	Pago de estimación	mar 18/05/21	mar 18/05/21		NOD	NOD	Costo	\$200,906	
				<i>Financiero - UE</i>	<i>mar 18/05/21</i>	<i>mar 18/05/21</i>		<i>NOD</i>	<i>NOD</i>	Costo re		
4548	0%	2.5.3.2.4.15.26.6	BID	IVA				NOD	NOD	Costo	\$0	
				<i>Financiero - UE</i>	<i>lun 05/04/21</i>	<i>lun 05/04/21</i>		<i>NOD</i>	<i>NOD</i>	Costo re		
4549	76%	2.5.3.2.4.15.27	BID	Estimación No.25	lun 03/05/21	lun 09/08/21	lun 03/05/21	NOD	NOD	Costo	\$71,176	
4550	0%	2.5.3.2.4.15.27.1	BID	Entrega de estimación a la supervisión	lun 03/05/21	mar 11/05/21		NOD	NOD	Costo	\$0	
				<i>Contratista</i>	<i>lun 03/05/21</i>	<i>mar 11/05/21</i>		<i>NOD</i>	<i>NOD</i>	Costo re		
4551	0%	2.5.3.2.4.15.27.2	BID	Revisión técnica de estimación	mié 12/05/21	mar 18/05/21		NOD	NOD	Costo	\$0	
				<i>Coordinador Componente (Infraestructura)</i>	<i>mié 12/05/21</i>	<i>mar 18/05/21</i>		<i>NOD</i>	<i>NOD</i>	Costo re		
4552	0%	2.5.3.2.4.15.27.3	BID	Revisión legal-financiera de estimación	mié 19/05/21	mar 25/05/21		NOD	NOD	Costo	\$0	
				<i>Legal UE</i>	<i>mié 19/05/21</i>	<i>mar 25/05/21</i>		<i>NOD</i>	<i>NOD</i>	Costo re		
4553	0%	2.5.3.2.4.15.27.4	BID	Elaboración y Aprobación de documento de pago	mié 26/05/21	mar 15/06/21		NOD	NOD	Costo	\$0	
				<i>Financiero - UE</i>	<i>mié 26/05/21</i>	<i>mar 15/06/21</i>		<i>NOD</i>	<i>NOD</i>	Costo re		
4554	100%	2.5.3.2.4.15.27.5	BID	Pago de estimación	mar 15/06/21	jue 22/07/21	mar 15/06/21	jue 22/07/21	NOD	Costo	\$68,634	
				<i>Financiero - UE</i>	<i>mar 15/06/21</i>	<i>jue 22/07/21</i>	<i>mar 15/06/21</i>	<i>jue 22/07/21</i>	<i>NOD</i>	Costo re		
4555	100%	2.5.3.2.4.15.27.6	BID	<Tarea nueva>	lun 03/05/21	lun 09/08/21	lun 03/05/21	lun 09/08/21	NOD	Costo	\$2,542	
				<i>Financiero - UE</i>	<i>lun 03/05/21</i>	<i>lun 09/08/21</i>	<i>lun 03/05/21</i>	<i>lun 09/08/21</i>	<i>NOD</i>	Costo re		
4556	43%	2.5.3.2.4.15.28	BID	Estimación No.26	jue 03/06/21	jue 19/08/21	jue 03/06/21	NOD	NOD	Costo	\$87,448	
				<i>Financiero - UE</i>	<i>jue 03/06/21</i>	<i>jue 19/08/21</i>	<i>jue 03/06/21</i>	<i>NOD</i>	<i>NOD</i>	Costo re		
4557	0%	2.5.3.2.4.15.28.1	BID	Entrega de estimación a la supervisión	jue 03/06/21	vie 11/06/21		NOD	NOD	Costo	\$0	
				<i>Contratista</i>	<i>jue 03/06/21</i>	<i>vie 11/06/21</i>		<i>NOD</i>	<i>NOD</i>	Costo re		
4558	0%	2.5.3.2.4.15.28.2	BID	Revisión técnica de estimación	lun 14/06/21	vie 18/06/21		NOD	NOD	Costo	\$0	
				<i>Coordinador Componente (Infraestructura)</i>	<i>lun 14/06/21</i>	<i>vie 18/06/21</i>		<i>NOD</i>	<i>NOD</i>	Costo re		
4559	0%	2.5.3.2.4.15.28.3	BID	Revisión legal-financiera de estimación	lun 21/06/21	vie 25/06/21		NOD	NOD	Costo	\$0	
				<i>Legal UE</i>	<i>lun 21/06/21</i>	<i>vie 25/06/21</i>		<i>NOD</i>	<i>NOD</i>	Costo re		
4560	0%	2.5.3.2.4.15.28.4	BID	Elaboración y Aprobación de documento de pago	lun 28/06/21	vie 16/07/21		NOD	NOD	Costo	\$0	
				<i>Financiero - UE</i>	<i>lun 28/06/21</i>	<i>vie 16/07/21</i>		<i>NOD</i>	<i>NOD</i>	Costo re		

Id	% completado	EDT	Fuente	Nombre de la Tarea	Comienzo	Fin	Comienzo real	Fin real	Detalles			
									1984	2034		
				<i>Financiero - UE</i>	<i>lun 28/06/21</i>	<i>vie 16/07/21</i>	<i>NOD</i>	<i>NOD</i>	Costo		\$0	
4561	100%	2.5.3.2.4.15.28.5	BID	Pago de estimación	vie 16/07/21	jue 19/08/21	vie 16/07/21	jue 19/08/21	Costo re		\$87,448	
				<i>Financiero - UE</i>	<i>vie 16/07/21</i>	<i>jue 19/08/21</i>	<i>vie 16/07/21</i>	<i>jue 19/08/21</i>	Costo		\$87,448	
4562	0%	2.5.3.2.4.15.28.6		<Tarea nueva>					Costo re		\$87,448	
				<i>Financiero - UE</i>	<i>jue 03/06/21</i>	<i>jue 03/06/21</i>	<i>NOD</i>	<i>NOD</i>	Costo		\$0	
4563	74%	2.5.3.2.4.15.29	BID	Estimación No.27	mar 06/07/21	jue 14/10/21	mar 06/07/21	NOD	Costo		\$127,893	
4564	0%	2.5.3.2.4.15.29.1	BID	Entrega de estimación a la supervisión	mar 06/07/21	mié 14/07/21		NOD	Costo re		\$0	
				<i>Contratista</i>	<i>mar 06/07/21</i>	<i>mié 14/07/21</i>	<i>NOD</i>	<i>NOD</i>	Costo		\$0	
4565	0%	2.5.3.2.4.15.29.2	BID	Revisión técnica de estimación	jue 15/07/21	mié 21/07/21		NOD	Costo re		\$0	
				<i>Coordinador Componente (Infraestructura)</i>	<i>jue 15/07/21</i>	<i>mié 21/07/21</i>	<i>NOD</i>	<i>NOD</i>	Costo		\$0	
4566	0%	2.5.3.2.4.15.29.3	BID	Revisión legal-financiera de estimación	jue 22/07/21	mié 28/07/21		NOD	Costo re		\$0	
				<i>Legal UE</i>	<i>jue 22/07/21</i>	<i>mié 28/07/21</i>	<i>NOD</i>	<i>NOD</i>	Costo		\$0	
4567	0%	2.5.3.2.4.15.29.4	BID	Elaboración y Aprobación de documento de pago	jue 29/07/21	mié 18/08/21		NOD	Costo re		\$0	
				<i>Financiero - UE</i>	<i>jue 29/07/21</i>	<i>mié 18/08/21</i>	<i>NOD</i>	<i>NOD</i>	Costo		\$0	
4568	100%	2.5.3.2.4.15.29.5	BID	Pago de estimación	mié 18/08/21	mar 14/09/21	mié 18/08/21	mar 14/09/21	Costo		\$123,326	
				<i>Financiero - UE</i>	<i>mié 18/08/21</i>	<i>mar 14/09/21</i>	<i>mié 18/08/21</i>	<i>mar 14/09/21</i>	Costo re		\$123,326	
4569	100%	2.5.3.2.4.15.29.6		<Tarea nueva>	mar 06/07/21	jue 14/10/21	mar 06/07/21	jue 14/10/21	Costo		\$4,567	
				<i>Financiero - UE</i>	<i>mar 06/07/21</i>	<i>jue 14/10/21</i>	<i>mar 06/07/21</i>	<i>jue 14/10/21</i>	Costo re		\$4,567	
4570	70%	2.5.3.2.4.15.30	BID	Estimación No.28	mié 04/08/21	vie 15/10/21	mié 04/08/21	NOD	Costo		\$92,780	
4571	0%	2.5.3.2.4.15.30.1	BID	Entrega de estimación a la supervisión	mié 04/08/21	jue 12/08/21		NOD	Costo re		\$0	
				<i>Contratista</i>	<i>mié 04/08/21</i>	<i>jue 12/08/21</i>	<i>NOD</i>	<i>NOD</i>	Costo		\$0	
4572	0%	2.5.3.2.4.15.30.2	BID	Revisión técnica de estimación	vie 13/08/21	jue 19/08/21		NOD	Costo re		\$0	
				<i>Coordinador Componente (Infraestructura)</i>	<i>vie 13/08/21</i>	<i>jue 19/08/21</i>	<i>NOD</i>	<i>NOD</i>	Costo		\$0	
4573	0%	2.5.3.2.4.15.30.3	BID	Revisión legal-financiera de estimación	vie 20/08/21	jue 26/08/21		NOD	Costo re		\$0	
				<i>Legal UE</i>	<i>vie 20/08/21</i>	<i>jue 26/08/21</i>	<i>NOD</i>	<i>NOD</i>	Costo		\$0	

Id	% completado	EDT	Fuente	Nombre de la Tarea	Comienzo	Fin	Comienzo real	Fin real	Detalles		
									1984	2034	
4574	0%	2.5.3.2.4.15.30.4	BID	Elaboración y Aprobación de documento de pago	vie 27/08/21	jue 16/09/21	NOD	NOD	Costo		\$0
				<i>Financiero - UE</i>	vie 27/08/21	jue 16/09/21	NOD	NOD	Costo re		\$0
4575	100%	2.5.3.2.4.15.30.5	BID	Pago de estimación	jue 16/09/21	vie 15/10/21	jue 16/09/21	vie 15/10/21	Costo	\$92,780	
				<i>Financiero - UE</i>	jue 16/09/21	vie 15/10/21	jue 16/09/21	vie 15/10/21	Costo re	\$92,780	
4576	100%	2.5.3.2.4.15.30.6		<Tarea nueva>	mié 04/08/21	vie 15/10/21	mié 04/08/21	vie 15/10/21	Costo		
				<i>Financiero - UE</i>	mié 04/08/21	vie 15/10/21	mié 04/08/21	vie 15/10/21	Costo re		
4577	79%	2.5.3.2.4.15.31	BID	Estimación No.29	vie 03/09/21	sáb 01/01/22	vie 03/09/21	NOD	Costo	\$115,967	
4578	0%	2.5.3.2.4.15.31.1	BID	Entrega de estimación a la supervisión	vie 03/09/21	lun 13/09/21	NOD	NOD	Costo	\$0	
				<i>Contratista</i>	vie 03/09/21	lun 13/09/21	NOD	NOD	Costo re	\$0	
4579	0%	2.5.3.2.4.15.31.2	BID	Revisión técnica de estimación	mar 14/09/21	lun 20/09/21	NOD	NOD	Costo	\$0	
				<i>Coordinador Componente (Infraestructura)</i>	mar 14/09/21	lun 20/09/21	NOD	NOD	Costo re	\$0	
4580	0%	2.5.3.2.4.15.31.3	BID	Revisión legal-financiera de estimación	mar 21/09/21	lun 27/09/21	NOD	NOD	Costo	\$0	
				<i>Legal UE</i>	mar 21/09/21	lun 27/09/21	NOD	NOD	Costo re	\$0	
4581	0%	2.5.3.2.4.15.31.4	BID	Elaboración y Aprobación de documento de pago	mar 28/09/21	lun 18/10/21	NOD	NOD	Costo	\$0	
				<i>Financiero - UE</i>	mar 28/09/21	lun 18/10/21	NOD	NOD	Costo re	\$0	
4582	100%	2.5.3.2.4.15.31.5	BID	Pago de estimación	lun 18/10/21	mié 01/12/21	lun 18/10/21	mié 01/12/21	Costo	\$115,967	
				<i>Financiero - UE</i>	lun 18/10/21	mié 01/12/21	lun 18/10/21	mié 01/12/21	Costo re	\$115,967	
4583	100%	2.5.3.2.4.15.31.6	BID	<Tarea nueva>	vie 03/09/21	sáb 01/01/22	vie 03/09/21	sáb 01/01/22	Costo		
				<i>Financiero - UE</i>	vie 03/09/21	sáb 01/01/22	vie 03/09/21	sáb 01/01/22	Costo re		
4584	76%	2.5.3.2.4.15.32	BID	Estimación No.30	mar 05/10/21	jue 13/01/22	mar 05/10/21	NOD	Costo	\$63,949	
4585	0%	2.5.3.2.4.15.32.1	BID	Entrega de estimación a la supervisión	mar 05/10/21	mié 13/10/21	NOD	NOD	Costo	\$0	
				<i>Contratista</i>	mar 05/10/21	mié 13/10/21	NOD	NOD	Costo re	\$0	
4586	0%	2.5.3.2.4.15.32.2	BID	Revisión técnica de estimación	jue 14/10/21	mié 20/10/21	NOD	NOD	Costo	\$0	
				<i>Coordinador Componente (Infraestructura)</i>	jue 14/10/21	mié 20/10/21	NOD	NOD	Costo re	\$0	
4587	0%	2.5.3.2.4.15.32.3	BID	Revisión legal-financiera de estimación	jue 21/10/21	mié 27/10/21	NOD	NOD	Costo	\$0	

Id	% completado	EDT	Fuente	Nombre de la Tarea	Comienzo	Fin	Comienzo real	Fin real	Detalles		
									1984	2034	
				<i>Legal UE</i>	<i>jue 21/10/21</i>	<i>mié 27/10/21</i>	<i>NOD</i>	<i>NOD</i>	Costo		\$0
4588	0%	2.5.3.2.4.15.32.4	BID	Elaboración y Aprobación de documento de pago	jue 28/10/21	mié 17/11/21	NOD	NOD	Costo re		\$0
				<i>Financiero - UE</i>	<i>jue 28/10/21</i>	<i>mié 17/11/21</i>	<i>NOD</i>	<i>NOD</i>	Costo		\$0
4589	100%	2.5.3.2.4.15.32.5	BID	Pago de estimación	mié 17/11/21	mié 22/12/21	mié 17/11/21	mié 22/12/21	Costo	\$61,661	
				<i>Financiero - UE</i>	<i>mié 17/11/21</i>	<i>mié 22/12/21</i>	<i>mié 17/11/21</i>	<i>mié 22/12/21</i>	Costo re	\$61,661	
4590	100%	2.5.3.2.4.15.32.6	BID	IVA	mar 05/10/21	jue 13/01/22	mar 05/10/21	jue 13/01/22	Costo	\$2,288	
				<i>Financiero - UE</i>	<i>mar 05/10/21</i>	<i>jue 13/01/22</i>	<i>mar 05/10/21</i>	<i>jue 13/01/22</i>	Costo re	\$2,288	
4591	66%	2.5.3.2.4.15.33	BID	Estimación No.31	jue 04/11/21	jue 13/01/22	jue 04/11/21	NOD	Costo	\$35,954	
									Costo re	\$35,954	
4592	0%	2.5.3.2.4.15.33.1	BID	Entrega de estimación a la supervisión	jue 04/11/21	vie 12/11/21	NOD	NOD	Costo	\$0	
				<i>Contratista</i>	<i>jue 04/11/21</i>	<i>vie 12/11/21</i>	<i>NOD</i>	<i>NOD</i>	Costo re	\$0	
4593	0%	2.5.3.2.4.15.33.2	BID	Revisión técnica de estimación	lun 15/11/21	vie 19/11/21	NOD	NOD	Costo	\$0	
				<i>Coordinador Componente (Infraestructura)</i>	<i>lun 15/11/21</i>	<i>vie 19/11/21</i>	<i>NOD</i>	<i>NOD</i>	Costo re	\$0	
4594	0%	2.5.3.2.4.15.33.3	BID	Revisión legal-financiera de estimación	lun 22/11/21	vie 26/11/21	NOD	NOD	Costo	\$0	
				<i>Legal UE</i>	<i>lun 22/11/21</i>	<i>vie 26/11/21</i>	<i>NOD</i>	<i>NOD</i>	Costo re	\$0	
4595	0%	2.5.3.2.4.15.33.4	BID	Elaboración y Aprobación de documento de pago	lun 29/11/21	vie 17/12/21	NOD	NOD	Costo	\$0	
				<i>Financiero - UE</i>	<i>lun 29/11/21</i>	<i>vie 17/12/21</i>	<i>NOD</i>	<i>NOD</i>	Costo re	\$0	
4596	100%	2.5.3.2.4.15.33.5	BID	Pago de estimación	vie 17/12/21	jue 30/12/21	vie 17/12/21	jue 30/12/21	Costo	\$34,667	
				<i>Financiero - UE</i>	<i>vie 17/12/21</i>	<i>jue 30/12/21</i>	<i>vie 17/12/21</i>	<i>jue 30/12/21</i>	Costo re	\$34,667	
4597	100%	2.5.3.2.4.15.33.6	BID	IVA	jue 04/11/21	jue 13/01/22	jue 04/11/21	jue 13/01/22	Costo	\$1,286	
				<i>Financiero - UE</i>	<i>jue 04/11/21</i>	<i>jue 13/01/22</i>	<i>jue 04/11/21</i>	<i>jue 13/01/22</i>	Costo re	\$1,286	
4598	76%	2.5.3.2.4.15.34	BID	Estimación No.32	mar 07/12/21	vie 18/03/22	mar 07/12/21	NOD	Costo	\$200,612	
									Costo re	\$200,612	
4599	0%	2.5.3.2.4.15.34.1	BID	Entrega de estimación a la supervisión	mar 07/12/21	mié 15/12/21	NOD	NOD	Costo	\$0	
				<i>Contratista</i>	<i>mar 07/12/21</i>	<i>mié 15/12/21</i>	<i>NOD</i>	<i>NOD</i>	Costo re	\$0	
4600	0%	2.5.3.2.4.15.34.2	BID	Revisión técnica de estimación	jue 16/12/21	mié 22/12/21	NOD	NOD	Costo	\$0	
				<i>Coordinador Componente (Infraestructura)</i>	<i>jue 16/12/21</i>	<i>mié 22/12/21</i>	<i>NOD</i>	<i>NOD</i>	Costo re	\$0	
									Costo re		

Id	% completado	EDT	Fuente	Nombre de la Tarea	Comienzo	Fin	Comienzo real	Fin real	Detalles			
									1984	2034		
4601	0%	2.5.3.2.4.15.34.3	BID	Revisión legal-financiera de estimación	jue 23/12/21	mié 29/12/21		NOD	NOD	Costo	\$0	
				<i>Legal UE</i>	<i>jue 23/12/21</i>	<i>mié 29/12/21</i>		<i>NOD</i>	<i>NOD</i>	Costo re	\$0	
4602	0%	2.5.3.2.4.15.34.4	BID	Elaboración y Aprobación de documento de pago	jue 30/12/21	mié 19/01/22		NOD	NOD	Costo	\$0	
				<i>Financiero - UE</i>	<i>jue 30/12/21</i>	<i>mié 19/01/22</i>		<i>NOD</i>	<i>NOD</i>	Costo re	\$0	
4603	100%	2.5.3.2.4.15.34.5	BID	Pago de estimación	mié 19/01/22	vie 25/02/22	mié 19/01/22	vie 25/02/22	Costo	\$193,424		
				<i>Financiero - UE</i>	<i>mié 19/01/22</i>	<i>vie 25/02/22</i>	<i>mié 19/01/22</i>	<i>vie 25/02/22</i>	Costo re	\$193,424		
4604	100%	2.5.3.2.4.15.34.6	BID	<Tarea nueva>	mar 07/12/21	vie 18/03/22	mar 07/12/21	vie 18/03/22	Costo	\$7,187		
				<i>Financiero - UE</i>	<i>mar 07/12/21</i>	<i>vie 18/03/22</i>	<i>mar 07/12/21</i>	<i>vie 18/03/22</i>	Costo re	\$7,187		
4605	49%	2.5.3.2.4.15.35	BID	Estimación No.33	mar 04/01/22	mié 30/03/22	mar 04/01/22	NOD	Costo	\$205,894		
4606	0%	2.5.3.2.4.15.35.1	BID	Entrega de estimación a la supervisión	mar 04/01/22	mié 12/01/22		NOD	NOD	Costo	\$0	
				<i>Contratista</i>	<i>mar 04/01/22</i>	<i>mié 12/01/22</i>		<i>NOD</i>	<i>NOD</i>	Costo re	\$0	
4607	0%	2.5.3.2.4.15.35.2	BID	Revisión técnica de estimación	jue 13/01/22	mié 19/01/22		NOD	NOD	Costo	\$0	
				<i>Coordinador Componente (Infraestructura)</i>	<i>jue 13/01/22</i>	<i>mié 19/01/22</i>		<i>NOD</i>	<i>NOD</i>	Costo re	\$0	
4608	0%	2.5.3.2.4.15.35.3	BID	Revisión legal-financiera de estimación	jue 20/01/22	mié 26/01/22		NOD	NOD	Costo	\$0	
				<i>Legal UE</i>	<i>jue 20/01/22</i>	<i>mié 26/01/22</i>		<i>NOD</i>	<i>NOD</i>	Costo re	\$0	
4609	0%	2.5.3.2.4.15.35.4	BID	Elaboración y Aprobación de documento de pago	jue 27/01/22	mié 16/02/22		NOD	NOD	Costo	\$0	
				<i>Financiero - UE</i>	<i>jue 27/01/22</i>	<i>mié 16/02/22</i>		<i>NOD</i>	<i>NOD</i>	Costo re	\$0	
4610	100%	2.5.3.2.4.15.35.5	BID	Pago de estimación	mié 16/02/22	mié 30/03/22	mié 16/02/22	mié 30/03/22	Costo	\$205,894		
				<i>Financiero - UE</i>	<i>mié 16/02/22</i>	<i>mié 30/03/22</i>	<i>mié 16/02/22</i>	<i>mié 30/03/22</i>	Costo re	\$205,894		
4611	79%	2.5.3.2.4.15.36	BID	Estimación No.34	vie 04/02/22	vie 29/07/22	vie 04/02/22	NOD	Costo	\$307,970		
4612	0%	2.5.3.2.4.15.36.1	BID	Entrega de estimación a la supervisión	vie 04/02/22	lun 14/02/22		NOD	NOD	Costo	\$0	
				<i>Contratista</i>	<i>vie 04/02/22</i>	<i>lun 14/02/22</i>		<i>NOD</i>	<i>NOD</i>	Costo re	\$0	
4613	0%	2.5.3.2.4.15.36.2	BID	Revisión técnica de estimación	mar 15/02/22	lun 21/02/22		NOD	NOD	Costo	\$0	
				<i>Coordinador Componente (Infraestructura)</i>	<i>mar 15/02/22</i>	<i>lun 21/02/22</i>		<i>NOD</i>	<i>NOD</i>	Costo re	\$0	
4614	0%	2.5.3.2.4.15.36.3	BID	Revisión legal-financiera de estimación	mar 22/02/22	lun 28/02/22		NOD	NOD	Costo	\$0	

Id	% completado	EDT	Fuente	Nombre de la Tarea	Comienzo	Fin	Comienzo real	Fin real	Detalles			
									1984	2034		
				<i>Legal UE</i>	mar 22/02/22	lun 28/02/22	NOD	NOD	Costo		\$0	
4615	0%	2.5.3.2.4.15.36.4	BID	Elaboración y Aprobación de documento de pago	mar 01/03/22	lun 21/03/22	NOD	NOD	Costo re		\$0	
				<i>Financiero - UE</i>	mar 01/03/22	lun 21/03/22	NOD	NOD	Costo		\$0	
4616	0%	2.5.3.2.4.15.36.5	BID	Pago de estimación	lun 21/03/22	lun 21/03/22	NOD	NOD	Costo		\$264,669	
				<i>Financiero - UE</i>	lun 21/03/22	lun 21/03/22	NOD	NOD	Costo re		\$0	
4617	100%	2.5.3.2.4.15.36.6	BID	<Tarea nueva>	vie 04/02/22	vie 29/07/22	vie 04/02/22	vie 29/07/22	Costo		\$43,301	
				<i>Financiero - UE</i>	vie 04/02/22	vie 29/07/22	vie 04/02/22	vie 29/07/22	Costo re		\$43,301	
4618	0%	2.5.3.2.4.15.36.7	BID	<Tarea nueva>			NOD	NOD	Costo		\$0	
				<i>Financiero - UE</i>	vie 04/02/22	vie 04/02/22	NOD	NOD	Costo re		\$0	
4619	99%	2.5.3.2.4.15.37	BID	Estimación No.35	mié 22/08/18	mié 19/10/22	mié 22/08/18	NOD	Costo		\$582,120	
4620	0%	2.5.3.2.4.15.37.1	BID	Entrega de estimación a la supervisión	vie 04/03/22	lun 14/03/22	NOD	NOD	Costo re		\$457,518	
				<i>Contratista</i>	vie 04/03/22	lun 14/03/22	NOD	NOD	Costo		\$0	
4621	0%	2.5.3.2.4.15.37.2	BID	Revisión técnica de estimación	mar 15/03/22	lun 21/03/22	NOD	NOD	Costo		\$0	
				<i>Coordinador Componente (Infraestructura)</i>	mar 15/03/22	lun 21/03/22	NOD	NOD	Costo re		\$0	
4622	0%	2.5.3.2.4.15.37.3	BID	Revisión legal-financiera de estimación	mar 22/03/22	lun 28/03/22	NOD	NOD	Costo		\$0	
				<i>Legal UE</i>	mar 22/03/22	lun 28/03/22	NOD	NOD	Costo re		\$0	
4623	0%	2.5.3.2.4.15.37.4	BID	Elaboración y Aprobación de documento de pago	mar 29/03/22	lun 18/04/22	NOD	NOD	Costo		\$0	
				<i>Financiero - UE</i>	mar 29/03/22	lun 18/04/22	NOD	NOD	Costo re		\$0	
4624	0%	2.5.3.2.4.15.37.5	BID	Pago de estimación	mié 22/08/18	mié 22/08/18	NOD	NOD	Costo		\$124,601	
				<i>Financiero - UE</i>	mié 22/08/18	mié 22/08/18	NOD	NOD	Costo re		\$0	
4625	100%	2.5.3.2.4.15.37.6	BID	estimacion 36	vie 04/03/22	jue 28/07/22	vie 04/03/22	jue 28/07/22	Costo		\$131,022	
				<i>Financiero - UE</i>	vie 04/03/22	jue 28/07/22	vie 04/03/22	jue 28/07/22	Costo re		\$131,022	
4626	0%	2.5.3.2.4.15.37.7	BID	<Tarea nueva>			NOD	NOD	Costo		\$0	
				<i>Financiero - UE</i>	mié 22/08/18	mié 22/08/18	NOD	NOD	Costo re		\$0	
4627	100%	2.5.3.2.4.15.37.8	BID	estimacion 37	vie 04/03/22	vie 29/07/22	vie 04/03/22	vie 29/07/22	Costo		\$103,702	
				<i>Financiero - UE</i>	vie 04/03/22	vie 29/07/22	vie 04/03/22	vie 29/07/22	Costo re		\$103,702	

Id	% completado	EDT	Fuente	Nombre de la Tarea	Comienzo	Fin	Comienzo real	Fin real	Detalles		
									1984	2034	
4628	100%	2.5.3.2.4.15.37.9	BID	EST 38	mié 22/08/18	vie 14/10/22	mié 22/08/18	vie 14/10/22	Costo	\$76,357	
									Costo re	\$76,357	
				Financiero - UE	mié 22/08/18	vie 14/10/22	mié 22/08/18	vie 14/10/22	Costo	\$76,357	
									Costo re	\$76,357	
4629	100%	2.5.3.2.4.15.37.10	BID	EST 39	mié 22/08/18	vie 14/10/22	mié 22/08/18	vie 14/10/22	Costo	\$108,672	
									Costo re	\$108,672	
				Financiero - UE	mié 22/08/18	vie 14/10/22	mié 22/08/18	vie 14/10/22	Costo	\$108,672	
									Costo re	\$108,672	
4630	100%	2.5.3.2.4.15.37.11	BID	EST 40	mié 22/08/18	mié 19/10/22	mié 22/08/18	mié 19/10/22	Costo	\$37,765	
									Costo re	\$37,765	
				Financiero - UE	mié 22/08/18	mié 19/10/22	mié 22/08/18	mié 19/10/22	Costo	\$37,765	
									Costo re	\$37,765	
4631	99%	2.5.3.2.4.15.38	BID	Retenciones	vie 08/06/12	jue 08/09/22	vie 08/06/12	NOD	Costo	\$168,406	
									Costo re	\$146,187	
4632	100%	2.5.3.2.4.15.38.1	BID	Retención 2.5% recepción	vie 08/06/12	jue 08/09/22	vie 08/06/12	jue 08/09/22	Costo	\$146,187	
									Costo re	\$146,187	
				Financiero - UE	vie 08/06/12	jue 08/09/22	vie 08/06/12	jue 08/09/22	Costo	\$146,187	
									Costo re	\$146,187	
4633	0%	2.5.3.2.4.15.38.2	BID	Retención 2.5% liquidación	vie 08/06/12	vie 08/06/12	NOD	NOD	Costo	\$22,218	
									Costo re	\$0	
				Financiero - UE	vie 08/06/12	vie 08/06/12	NOD	NOD	Costo	\$0	
									Costo re	\$0	
4634	100%	2.5.4	Fuente1	Proceso de Adquisición: Mejoramiento de Sistemas de Agua Potable y de Sistemas de Alcantarillado Sanitario en 6 Cabeceras Municipales: San Marcos; Esquipulas Palo Gordo; San Pedro Sac.; San Cristobal Cucho; San Jose El Rodeo; San Pablo, de San Marcos L2	mar 02/02/16	mié 20/12/17	mar 02/02/16	mié 20/12/17	Costo	\$0	
									Costo re	\$0	
4635	100%	2.5.4.1	Fuente1	Tramites Administrativos Previos	mar 02/02/16	mié 20/12/17	mar 02/02/16	mié 20/12/17	Costo	\$0	
									Costo re	\$0	
4639	100%	2.5.4.2	Fuente1	Proceso de adquisicion	mar 25/07/17	vie 24/11/17	mar 25/07/17	vie 24/11/17	Costo	\$0	
									Costo re	\$0	
4644	86%	2.5.5	BID	Proceso de Adquisición: Mejoramiento de Sistemas de Agua Potable y de Sistemas de Alcantarillado Sanitario en 6 Cabeceras Municipales: San Marcos; Esquipulas Palo Gordo; San Pedro Sac.; San Cristobal Cucho; San Jose El Rodeo; San Pablo, de San Marcos L3	mar 02/02/16	vie 29/07/22	mar 02/02/16	NOD	Costo	\$2,531,882	
									Costo re	\$2,387,181	
4645	100%	2.5.5.1	BID	Tramites Administrativos Previos	mar 02/02/16	mié 20/12/17	mar 02/02/16	mié 20/12/17	Costo	\$0	
									Costo re	\$0	
4650	86%	2.5.5.2	BID	Proceso de adquisicion	mar 25/07/17	vie 29/07/22	mar 25/07/17	NOD	Costo	\$2,531,882	
									Costo re	\$2,387,181	
5150	99%	2.5.6	Fuente1	Proceso de Contratación: Servicios de Consultoría para la Supervisión del Mejoramiento de los Sistemas de Agua Potable y de Sistemas de Alcantarillado Sanitario en Cabeceras: San Marcos; Esquipulas Palo Gordo; San Jose el Rodeo; San Pablo. Lote 1 - HIDRAE	mar 20/06/17	jue 11/03/21	mar 20/06/17	NOD	Costo	\$2,663,562	
									Costo re	\$2,656,990	
5272	98%	2.5.7	Fuente1	Proceso de contratación : Supervisión transitoria Lote 1 San Marcos	jue 14/05/20	mar 30/08/22	jue 14/05/20	NOD	Costo	\$354,294	
									Costo re	\$293,321	
5273	97%	2.5.7.1	Fuente1	Proceso de Contratación: Ingeniero Coordinador de la Supervisión WALTER RAMIREZ	mar 05/01/21	mar 31/05/22	mar 05/01/21	NOD	Costo	\$26,405	
									Costo re	\$19,247	
5304	99%	2.5.7.2	Fuente1	Proceso de Contratación: SUPERVISOR DEL SISTEMA DE AGUA POTABLE DE LA CABECERA MUNICIPAL DE SAN MARCOS, DEPARTAMENTO DE SAN MARCOS	jue 20/08/20	mar 31/05/22	jue 20/08/20	NOD	Costo	\$39,258	
									Costo re	\$28,732	

Id	% completado	EDT	Fuente	Nombre de la Tarea	Comienzo	Fin	Comienzo real	Fin real	NOD	Detalles		
										Costo	1984	2034
5339	98%	2.5.7.3	Fuente1	Proceso de Contratación: SUPERVISOR DEL SISTEMA DE AGUA POTABLE DE LA CABECERA MUNICIPAL ESQUIPULAS PALO GORDO, DEPARTAMENTO DE SAN MARCOS LUIS VELASQUEZ	jue 14/05/20	mié 23/02/22	jue 14/05/20		NOD	Costo	\$16,685	
										Costo re	\$6,816	
5368	97%	2.5.7.4	Fuente1	Proceso de Contratación: SUPERVISOR INGENIERO AUXILIAR PARA LOS PROYECTOS DE MEJORAMIENTO DEL SISTEMA DE AGUA POTABLE Y MEJORAMIENTO DEL SISTEMA DE ALCANTARILLADO SANITARIO JOACHIN	jue 20/08/20	vie 20/05/22	jue 20/08/20		NOD	Costo	\$15,135	
										Costo re	\$10,925	
5399	98%	2.5.7.5	Fuente1	Proceso de Contratación: SUPERVISOR INGENIERO AUXILIAR PARA LOS PROYECTOS DE MEJORAMIENTO DEL SISTEMA DE AGUA POTABLE Y MEJORAMIENTO DEL SISTEMA DE ALCANTARILLADO SANITARIO LUIS VELASQUEZ	jue 20/08/20	vie 20/05/22	jue 20/08/20		NOD	Costo	\$15,387	
										Costo re	\$12,756	
5431	99%	2.5.7.6	Fuente1	Proceso de Contratación: SUPERVISOR ENCARGADO DE PRUEBAS DE LABORATORIO (PARA CONTROL DE CALIDAD)	jue 20/08/20	mar 31/05/22	jue 20/08/20		NOD	Costo	\$29,211	
										Costo re	\$25,000	
5462	0%	2.5.7.7	Fuente1	Proceso de Contratación: ENCARGADO EN PRUEBAS DE LABORATORIO	jue 14/05/20	jue 26/08/21			NOD	Costo	\$7,895	
										Costo re		
5485	99%	2.5.7.8	Fuente1	Proceso de Contratación: ESPECIALISTA EN SEGURIDAD INDUSTRIAL MUNGUIA VILLAGRAN	jue 14/05/20	mar 30/08/22	jue 14/05/20		NOD	Costo	\$17,776	
										Costo re	\$13,828	
5486	0%	2.5.7.8.1	Fuente1	Elaboracion de TDR y cuadro de evaluación	mar 05/01/21	mar 05/01/21			NOD	Costo	\$0	
										Costo re		
5487	0%	2.5.7.8.2	Fuente1	Solicitud de NOB a los TDR	mié 06/01/21	mié 06/01/21			NOD	Costo	\$0	
										Costo re		
5488	0%	2.5.7.8.3	Fuente1	No objeción a los TDR	jue 07/01/21	mié 13/01/21			NOD	Costo	\$0	
										Costo re		
5489	0%	2.5.7.8.4	Fuente1	Invitación a presentar expresión de interés, evaluación y solicit	jue 14/01/21	lun 18/01/21			NOD	Costo	\$0	
										Costo re		
5490	0%	2.5.7.8.5	Fuente1	Solicitud de NOB	mar 19/01/21	mar 19/01/21			NOD	Costo	\$0	
										Costo re		
5491	0%	2.5.7.8.6	Fuente1	No objeción a la contratación	mié 20/01/21	mar 26/01/21			NOD	Costo	\$0	
										Costo re		
5492	0%	2.5.7.8.7	Fuente1	Suscripción de contrato	lun 01/02/21	lun 01/02/21			NOD	Costo	\$0	
										Costo re		
5493	99%	2.5.7.8.8	Fuente1	Pagos	jue 14/05/20	mar 30/08/22	jue 14/05/20		NOD	Costo	\$17,776	
										Costo re	\$13,828	
5518	98%	2.5.7.9	Fuente1	Proceso de Contratación: ESPECIALISTA EN GESTIÓN Y COMUNICACIÓN SOCIAL MARIELA JUAREZ	jue 14/05/20	vie 20/05/22	jue 14/05/20		NOD	Costo	\$9,757	
										Costo re	\$6,599	
5519	0%	2.5.7.9.1	Fuente1	Elaboracion de TDR y cuadro de evaluación	mar 05/01/21	mar 05/01/21			NOD	Costo	\$0	
										Costo re		
5520	0%	2.5.7.9.2	Fuente1	Solicitud de NOB a los TDR	mié 06/01/21	mié 06/01/21			NOD	Costo	\$0	
										Costo re		
5521	0%	2.5.7.9.3	Fuente1	No objeción a los TDR	jue 07/01/21	mié 13/01/21			NOD	Costo	\$0	
										Costo re		
5522	0%	2.5.7.9.4	Fuente1	Invitación a presentar expresión de interés, evaluación y solicit	jue 14/01/21	lun 18/01/21			NOD	Costo	\$0	
										Costo re		
5523	0%	2.5.7.9.5	Fuente1	Solicitud de NOB	mar 19/01/21	mar 19/01/21			NOD	Costo	\$0	
										Costo re		
5524	0%	2.5.7.9.6	Fuente1	No objeción a la contratación	mié 20/01/21	mar 26/01/21			NOD	Costo	\$0	
										Costo re		

Id	% completado	EDT	Fuente	Nombre de la Tarea	Comienzo	Fin	Comienzo real	Fin real	Detalles		
									Costo	1984	2034
5525	0%	2.5.7.9.7	Fuente1	Suscripción de contrato	lun 01/02/21	lun 01/02/21	NOD	NOD	Costo		\$0
5526	99%	2.5.7.9.8	Fuente1	Pagos	jue 14/05/20	vie 20/05/22	jue 14/05/20	NOD	Costo	\$9,757	
5544	10%	2.5.7.10	Fuente1	Proceso de Contratación: ESPECIALISTA EN MEDIO AMBIENTE JACKELINE MARLEN	jue 14/05/20	jue 26/08/21	jue 14/05/20	NOD	Costo	\$10,814	
5567	98%	2.5.7.11	Fuente1	Proceso de Contratación: TOPOGRAFO MARCO VINICIO PEREZ	mar 05/01/21	vie 26/08/22	mar 05/01/21	NOD	Costo	\$165,973	
5568	0%	2.5.7.11.1	Fuente1	Elaboracion de TDR y cuadro de evaluación	mar 05/01/21	mar 05/01/21	NOD	NOD	Costo	\$0	
5569	0%	2.5.7.11.2	Fuente1	Solicitud de NOB a los TDR	mié 06/01/21	mié 06/01/21	NOD	NOD	Costo	\$0	
5570	0%	2.5.7.11.3	Fuente1	No objeción a los TDR	jue 07/01/21	mié 13/01/21	NOD	NOD	Costo	\$0	
5571	0%	2.5.7.11.4	Fuente1	Invitación a presentar expresión de interés, evaluación y solicit	jue 14/01/21	lun 18/01/21	NOD	NOD	Costo	\$0	
5572	0%	2.5.7.11.5	Fuente1	Solicitud de NOB	mar 19/01/21	mar 19/01/21	NOD	NOD	Costo	\$0	
5573	0%	2.5.7.11.6	Fuente1	No objeción a la contratación	mié 20/01/21	mar 26/01/21	NOD	NOD	Costo	\$0	
5574	0%	2.5.7.11.7	Fuente1	Suscripción de contrato	lun 01/02/21	lun 01/02/21	NOD	NOD	Costo	\$0	
5575	99%	2.5.7.11.8	Fuente1	Pagos	jue 14/01/21	vie 26/08/22	jue 14/01/21	NOD	Costo	\$165,973	
5598	99%	2.5.8	Fuente1	Proceso de Contratación: Servicios de Consultoría para la Supervisión del Mejoramiento de los Sistemas de Agua Potable y de Sistemas de Alcantarillado Sanitario en Cabeceras: San Marcos; Esquipulas Palo Gordo; San Jose el R.; San Pablo. Lote 1carl roldan	vie 15/01/21	mié 23/02/22	vie 15/01/21	NOD	Costo	\$345,168	
5599	0%	2.5.8.1	Fuente1	No objeción a los TDR	vie 15/01/21	vie 15/01/21	NOD	NOD	Costo	\$0	\$20,168
5600	0%	2.5.8.2	Fuente1	Firma Contrato	mar 15/06/21	mar 15/06/21	NOD	NOD	Costo	\$0	
5601	99%	2.5.8.3	Fuente1	PAGOS	sáb 16/01/21	mié 23/02/22	sáb 16/01/21	NOD	Costo	\$345,168	
5617	76%	2.5.9	Fuente1	Proceso de Contratación: Servicios de Consultoría para la Supervisión del Mejoramiento de los Sistemas de Agua Potable y Mejoramiento de Sistemas de Alcantarillado Sanitario en Cabeceras: 1 San Pedro Sacatepequez; 2 San Cristobal Cucho. Lote 2 - Tecniplan	mié 28/06/17	mar 28/06/22	mié 28/06/17	NOD	Costo	\$1,287,309	
5618	95%	2.5.9.1	Fuente1	Proceso de selección	mié 28/06/17	vie 04/09/20	mié 28/06/17	NOD	Costo	\$0	\$747,923
5634	0%	2.5.9.2	Fuente1	Ejecucion Fisica	jue 27/06/19	vie 01/04/22	jue 27/06/19	NOD	Costo	\$0	\$0
5635	0%	2.5.9.2.1	Fuente1	San Cristoba Cucho	jue 27/06/19	mié 16/12/20	jue 27/06/19	NOD	Costo	\$0	\$0
5636	0%	2.5.9.2.2	Fuente1	San Pedro	vie 04/09/20	vie 01/04/22	vie 04/09/20	NOD	Costo	\$0	\$0
5637	99%	2.5.9.3	Fuente1	Ejecución financiera San Pedro	mié 03/02/21	mar 28/06/22	mié 03/02/21	NOD	Costo	\$867,917	\$512,716
5669	98%	2.5.9.4	Fuente1	Ejecución financiera San Cristobal Cucho	mié 23/12/20	mié 28/07/21	mié 23/12/20	NOD	Costo	\$419,392	\$235,208

Id	% completado	EDT	Fuente	Nombre de la Tarea	Comienzo	Fin	Comienzo real	Fin real	Detalles		
									1984	2034	
5670	100%	2.5.9.4.1	Fuente1	Pago 1	mié 23/12/20	mié 23/12/20	mié 23/12/20	mié 23/12/20	Costo	\$15,861	
									Costo re	\$15,861	
5671	100%	2.5.9.4.2	Fuente1	IVA	vie 15/01/21	jue 11/03/21	vie 15/01/21	jue 11/03/21	Costo	\$470	
									Costo re	\$470	
				<i>Financiero - UE</i>	<i>vie 15/01/21</i>	<i>jue 11/03/21</i>	<i>vie 15/01/21</i>	<i>jue 11/03/21</i>	Costo	\$470	
									Costo re	\$470	
5672	100%	2.5.9.4.3	Fuente1	ISR	lun 11/01/21	lun 11/01/21	lun 11/01/21	lun 11/01/21	Costo	\$1,047	
									Costo re	\$1,047	
				<i>Financiero - UE</i>	<i>lun 11/01/21</i>	<i>lun 11/01/21</i>	<i>lun 11/01/21</i>	<i>lun 11/01/21</i>	Costo	\$1,047	
									Costo re	\$1,047	
5673	100%	2.5.9.4.4	Fuente1	Pago 2	mié 23/12/20	mié 23/12/20	mié 23/12/20	mié 23/12/20	Costo	\$15,861	
									Costo re	\$15,861	
5674	100%	2.5.9.4.5	Fuente1	IVA	vie 15/01/21	mié 05/05/21	vie 15/01/21	mié 05/05/21	Costo	\$470	
									Costo re	\$470	
				<i>Financiero - UE</i>	<i>jue 11/03/21</i>	<i>mié 05/05/21</i>	<i>jue 11/03/21</i>	<i>mié 05/05/21</i>	Costo	\$470	
									Costo re	\$470	
5675	100%	2.5.9.4.6	Fuente1	ISR	lun 11/01/21	lun 11/01/21	lun 11/01/21	lun 11/01/21	Costo	\$1,047	
									Costo re	\$1,047	
				<i>Financiero - UE</i>	<i>lun 11/01/21</i>	<i>lun 11/01/21</i>	<i>lun 11/01/21</i>	<i>lun 11/01/21</i>	Costo	\$1,047	
									Costo re	\$1,047	
5676	100%	2.5.9.4.7	Fuente1	Pago 3	lun 28/12/20	lun 28/12/20	lun 28/12/20	lun 28/12/20	Costo	\$182,559	
									Costo re	\$182,559	
5677	100%	2.5.9.4.8	Fuente1	IVA	vie 15/01/21	jue 11/03/21	vie 15/01/21	jue 11/03/21	Costo	\$5,414	
									Costo re	\$5,414	
				<i>Financiero - UE</i>	<i>jue 11/03/21</i>	<i>jue 11/03/21</i>	<i>jue 11/03/21</i>	<i>jue 11/03/21</i>	Costo	\$5,414	
									Costo re	\$5,414	
5678	100%	2.5.9.4.9	Fuente1	ISR	lun 11/01/21	lun 11/01/21	lun 11/01/21	lun 11/01/21	Costo	\$12,478	
									Costo re	\$12,478	
				<i>Financiero - UE</i>	<i>lun 11/01/21</i>	<i>lun 11/01/21</i>	<i>lun 11/01/21</i>	<i>lun 11/01/21</i>	Costo	\$12,478	
									Costo re	\$12,478	
5679	0%	2.5.9.4.10	Fuente1	Pago 4	jue 25/03/21	jue 25/03/21	NOD	NOD	Costo	\$113,831	
									Costo re		
5680	0%	2.5.9.4.11	Fuente1	Pago 5	mié 28/07/21	mié 28/07/21	NOD	NOD	Costo	\$70,353	
									Costo re		
				<i>Financiero - UE</i>	<i>mié 28/07/21</i>	<i>mié 28/07/21</i>	<i>NOD</i>	<i>NOD</i>	Costo	\$0	
									Costo re	\$0	
5681	100%	2.5.10	Fuente1	Proceso de Contratación: Servicios de Consultoría para la Supervisión del Mejoramiento de los Sistemas de Agua Potable y de Sistemas de Alcantarillado Sanitario en Cabeceras: San Marcos; Esquipulas Palo Gordo; San Jose el Rodeo; San Pablo. Lote 3	mié 28/06/17	mié 02/05/18	mié 28/06/17	mié 02/05/18	Costo	\$0	
									Costo re	\$0	
5682	100%	2.5.10.1	Fuente1	Proceso de selección	mié 28/06/17	mié 02/05/18	mié 28/06/17	mié 02/05/18	Costo	\$0	
									Costo re	\$0	
5683	100%	2.5.10.1.1	Fuente1	Regista el evento de manifestación de interés en el Sistema Guatecompras bajo la Unidad Compradora de UNOPS. Realiza la publicación del aviso de expresion de interes en el Development Business y en un periodico local. - NOG 6517544	mié 28/06/17	jue 29/06/17	mié 28/06/17	jue 29/06/17	Costo	\$0	
									Costo re	\$0	
				<i>STE-UNOPS</i>	<i>mié 28/06/17</i>	<i>jue 29/06/17</i>	<i>mié 28/06/17</i>	<i>jue 29/06/17</i>	Costo	\$0	
									Costo re	\$0	
5684	100%	2.5.10.1.2	Fuente1	Negociación contrato	jue 15/02/18	vie 20/04/18	jue 15/02/18	vie 20/04/18	Costo	\$0	
									Costo re	\$0	

Id	% completado	EDT	Fuente	Nombre de la Tarea	Comienzo	Fin	Comienzo real	Fin real	Detalles		
									1984	2034	
5685	100%	2.5.10.1.3	Fuente1	Solicitud de NOB para informe de evaluación de UNOPS para declarar desierto	lun 23/04/18	mar 24/04/18	lun 23/04/18	mar 24/04/18	Costo		\$0
5686	100%	2.5.10.1.4	Fuente1	NOB para declarar desierto	mié 25/04/18	mié 02/05/18	mié 25/04/18	mié 02/05/18	Costo re		\$0
5687	99%	2.5.11	Fuente1	Proceso de Contratación: Plan de Supervisión individual transitorio Lote 3, San Jose El Rodeo y San Pablo	mié 21/03/18	vie 28/02/20	mié 21/03/18	NOD	Costo	\$35,519	
5688	98%	2.5.11.1	Fuente1	Proceso de Contratación: Ingeniero Coordinador del Proyecto	mié 21/03/18	vie 28/02/20	mié 21/03/18	NOD	Costo re	\$35,519	
5689	100%	2.5.11.1.1	Fuente1	Solicitud de NOB al proceso de convocatoria y propuesta de estrategia de supervisión individual	mié 21/03/18	mié 21/03/18	mié 21/03/18	mié 21/03/18	Costo	\$9,752	
5690	100%	2.5.11.1.2	Fuente1	Elaboracion de TDR y cuadro de evaluación	mié 21/03/18	mié 21/03/18	mié 21/03/18	mié 21/03/18	Costo re	\$9,752	
5691	100%	2.5.11.1.3	Fuente1	NOB para realizar proceso de convocatoria para presentar muestras de interés a la supervisión individual	jue 22/03/18	jue 22/03/18	jue 22/03/18	jue 22/03/18	Costo	\$0	
5692	100%	2.5.11.1.4	Fuente1	Elaboración, preparación de bosquejo de convocatoria, envío a prensa y publicación de convocatoria en prensa de manifestación de interés	jue 22/03/18	jue 22/03/18	jue 22/03/18	jue 22/03/18	Costo re	\$0	
5693	100%	2.5.11.1.5	Fuente1	Recepción de muestras de interés - CV's-	vie 23/03/18	lun 02/04/18	vie 23/03/18	lun 02/04/18	Costo	\$0	
5694	100%	2.5.11.1.6	Fuente1	Evaluación de profesionales y solicitud de NOB a la recomendación de contratación y los TDR	Costo re				Costo	\$0	
5695	100%	2.5.11.1.7	Fuente1	NOB a la contratación (NOTA)	mié 11/04/18	mar 17/04/18	mié 11/04/18	mar 17/04/18	Costo re	\$0	
5696	100%	2.5.11.1.8	Fuente1	Notificación de la adjudicación al candidato seleccionado, solicitando la documentación respectiva	mié 18/04/18	mié 25/04/18	mié 18/04/18	mié 25/04/18	Costo	\$0	
5697	100%	2.5.11.1.9	Fuente1	Preparación de documentos y elaboración de contrato	jue 26/04/18	mié 16/05/18	jue 26/04/18	mié 16/05/18	Costo re	\$0	
5698	100%	2.5.11.1.10	Fuente1	Suscripción de contrato	vie 18/05/18	vie 18/05/18	vie 18/05/18	vie 18/05/18	Costo	\$0	
5699	100%	2.5.11.1.11	Fuente1	Recisión de contrato (NOTA)	Costo re				Costo re	\$0	
5700	100%	2.5.11.1.12	Fuente1	Solicitud de NOB para retomar contratación	lun 12/11/18	lun 12/11/18	lun 12/11/18	lun 12/11/18	Costo	\$0	
5701	100%	2.5.11.1.13	Fuente1	No Objecion a retomar contratación	Costo re				Costo re	\$0	
5702	100%	2.5.11.1.14	Fuente1	Suscripción de contrato	mié 17/10/18	jue 18/10/18	mié 17/10/18	jue 18/10/18	Costo	\$0	
5703	100%	2.5.11.1.15	Fuente1	Aprobación de acuerdo de Gerencia	Costo re				Costo re	\$0	
5704	100%	2.5.11.1.16	Fuente1	Notificación del contrato	lun 12/11/18	lun 12/11/18	lun 12/11/18	lun 12/11/18	Costo	\$0	
5705	89%	2.5.11.1.17	Fuente1	Pago	Costo re				Costo re	\$0	
5715	100%	2.5.11.2	Fuente1	Proceso de Contratación: Ingeniero Residente para sistemas de agua potable	mar 13/11/18	vie 16/11/18	mar 13/11/18	vie 16/11/18	Costo	\$9,752	
5716	100%	2.5.11.2.1	Fuente1	No Objecion a retomar contratación	Costo re				Costo re	\$9,752	
5717	100%	2.5.11.2.2	Fuente1	Suscripción de contrato	mié 17/10/18	jue 18/10/18	mié 17/10/18	jue 18/10/18	Costo	\$25,767	
5718	100%	2.5.11.2.3	Fuente1	Aprobación de acuerdo de Gerencia	Costo re				Costo re	\$25,767	

Id	% completado	EDT	Fuente	Nombre de la Tarea	Comienzo	Fin	Comienzo real	Fin real	Detalles		
									1984	2034	
5719	100%	2.5.11.2.4	Fuente1	Notificación del contrato	vie 16/11/18	vie 16/11/18	vie 16/11/18	vie 16/11/18	Costo		\$0
									Costo re		\$0
5720	100%	2.5.11.2.5	Fuente1	Pago Ingeniero Residente San Pablo	jue 25/04/19	lun 12/08/19	jue 25/04/19	lun 12/08/19	Costo		\$8,601
									Costo re		\$8,601
5729	100%	2.5.11.2.6	Fuente1	Pago Ingeniero Residente San Jose El Rodeo	jue 25/04/19	lun 13/01/20	jue 25/04/19	lun 13/01/20	Costo		\$17,166
									Costo re		\$17,166
5742	99%	2.5.12	Fuente1	Proceso de Contratación: Supervisión individual Lote 3, San Jose El Rodeo y San Pablo	vie 08/06/12	vie 20/05/22	vie 08/06/12	NOD	Costo		\$406,899
									Costo re		\$346,326
5743	100%	2.5.12.1	Fuente1	Proceso de Contratación: Ingeniero Coordinador de la Supervisión Mejoramiento de los Sistemas de Agua Potable y Alcantarillado Sanitario con PTAR en los Municipios de San Pablo y San Jose El Rodeo del Depto. De San Marcos	lun 18/02/19	lun 07/12/20	lun 18/02/19	lun 07/12/20	Costo		\$18,480
									Costo re		\$18,480
5744	100%	2.5.12.1.1	Fuente1	Elaboracion de TDR y solicitud de NOB	lun 18/02/19	mar 30/04/19	lun 18/02/19	mar 30/04/19	Costo		\$0
									Costo re		\$0
5745	100%	2.5.12.1.2	Fuente1	No objeción a la contratación	mié 01/05/19	mié 01/05/19	mié 01/05/19	mié 01/05/19	Costo		\$0
									Costo re		\$0
5746	100%	2.5.12.1.3	Fuente1	Suscripción de contrato	mié 01/05/19	mié 01/05/19	mié 01/05/19	mié 01/05/19	Costo		\$0
									Costo re		\$0
5747	100%	2.5.12.1.4	Fuente1	Pago	vie 20/12/19	lun 07/12/20	vie 20/12/19	lun 07/12/20	Costo		\$18,480
									Costo re		\$18,480
5760	99%	2.5.12.2	Fuente1	Proceso de Contratación: Ingeniero Coordinador de la Supervisión Mejoramiento de los Sistemas de Agua Potable y Alcantarillado Sanitario con PTAR en los Municipios de San Pablo y San Jose El Rodeo del Depto. De San Marcos ZURITA	vie 08/06/12	jue 28/04/22	vie 08/06/12	NOD	Costo		\$47,306
									Costo re		\$28,120
5761	0%	2.5.12.2.1	Fuente1	Invitación a presentar expresión de interés, evaluación y solicitud de No Objeción	mié 26/02/20	lun 23/03/20		NOD	Costo		\$0
									Costo re		
5762	0%	2.5.12.2.2	Fuente1	No objeción a la contratación (Ing. Zurita)	lun 02/03/20	lun 02/03/20		NOD	Costo		
									Costo re		
5763	0%	2.5.12.2.3	Fuente1	Suscripción de contrato	lun 02/03/20	jue 05/03/20		NOD	Costo		\$0
									Costo re		
5764	99%	2.5.12.2.4	Fuente1	Pagos	vie 08/06/12	jue 28/04/22	vie 08/06/12	NOD	Costo		\$47,306
									Costo re		\$28,120
5794	99%	2.5.12.3	Fuente1	Proceso de Contratación: Ingeniero Supervisor del Sistema de Agua Potable de La Cabecera Municipal de San Pablo, Departamento de San Marcos	lun 18/02/19	vie 13/05/22	lun 18/02/19	NOD	Costo		\$103,953
									Costo re		\$103,953
5840	99%	2.5.12.4	Fuente1	Proceso de Contratación: Ingeniero Supervisor del Sistema de Agua Potable de La Cabecera Municipal de San Jose El Rodeo, Departamento de San Marcos JUAN BRUNO	lun 18/02/19	mié 23/02/22	lun 18/02/19	NOD	Costo		\$106,524
									Costo re		\$98,804
5841	100%	2.5.12.4.1	Fuente1	Elaboracion de TDR y solicitud de NOB	lun 18/02/19	mar 30/04/19	lun 18/02/19	mar 30/04/19	Costo		\$0
									Costo re		\$0
5842	100%	2.5.12.4.2	Fuente1	No objeción a la contratación	mié 01/05/19	mié 01/05/19	mié 01/05/19	mié 01/05/19	Costo		\$0
									Costo re		\$0
5843	100%	2.5.12.4.3	Fuente1	Suscripción de contrato	mié 01/05/19	mar 21/05/19	mié 01/05/19	mar 21/05/19	Costo		\$0
									Costo re		\$0
5844	99%	2.5.12.4.4	Fuente1	Pago Ingeniero Supervisor del Sistema de Agua Potable de La Cabecera Municipal de San Jose El Rodeo, Departamento de San Marcos	vie 20/12/19	mié 23/02/22	vie 20/12/19	NOD	Costo		\$106,524
									Costo re		\$98,804

Id	% completado	EDT	Fuente	Nombre de la Tarea	Comienzo	Fin	Comienzo real	Fin real	NOD	Detalles		
										Costo	1984	2034
5892	97%	2.5.12.5	Fuente1	Proceso de Contratación: Consultor para Especialista Supervisor en Control de Calidad del Mejoramiento de los Sistemas de Agua Potable y el Mejoramiento de Sistemas de Alcantarillado Sanitario en las Cabeceras Municipales de San José El Rodeo y San Pablo,	lun 18/02/19	jue 14/01/21	lun 18/02/19		NOD	Costo	\$22,814	
										Costo re	\$22,679	
5931	0%	2.5.12.6	Fuente1	Proceso de Contratación: Consultor para Especialista Supervisor en Control de Calidad del Mejoramiento de los Sistemas de Agua Potable y el Mejoramiento de Sistemas de Alcantarillado Sanitario en las Cabeceras Municipales de San José El Rodeo y San Pablo	vie 08/06/12	mar 28/12/21			NOD	Costo	\$18,872	
										Costo re		
5932	0%	2.5.12.6.1	Fuente1	Elaboracion de TDR y cuadro de evaluación	mar 05/01/21	mar 05/01/21			NOD	Costo	\$0	
										Costo re		
5933	0%	2.5.12.6.2	Fuente1	Solicitud de NOB a los TDR	mié 06/01/21	mié 06/01/21			NOD	Costo	\$0	
										Costo re		
5934	0%	2.5.12.6.3	Fuente1	No objeción a los TDR	jue 07/01/21	mié 13/01/21			NOD	Costo	\$0	
										Costo re		
5935	0%	2.5.12.6.4	Fuente1	Invitación a presentar expresión de interés, evaluación y solicitud de No Objeción	jue 14/01/21	lun 18/01/21			NOD	Costo	\$0	
										Costo re		
5936	0%	2.5.12.6.5	Fuente1	Solicitud de NOB	mar 19/01/21	mar 19/01/21			NOD	Costo	\$0	
										Costo re		
5937	0%	2.5.12.6.6	Fuente1	No objeción a la contratación	mié 20/01/21	mar 26/01/21			NOD	Costo	\$0	
										Costo re		
5938	0%	2.5.12.6.7	Fuente1	Suscripción de contrato	lun 01/02/21	lun 01/02/21			NOD	Costo	\$0	
										Costo re		
5939	0%	2.5.12.6.8	Fuente1	Pagos	vie 08/06/12	mar 28/12/21			NOD	Costo	\$18,872	
										Costo re		
5957	99%	2.5.12.7	Fuente1	Proceso de Contratación:Consultor para Especialista en Seguridad Industrial y Ocupacional Mejoramiento de los Sistemas de Agua Potable y el Mejoramiento de Sistemas de Alcantarillado Sanitario en las Cabeceras Municipales de San José El Rodeo y San Pablo,	lun 18/02/19	mar 28/12/21	lun 18/02/19		NOD	Costo	\$46,538	
										Costo re	\$46,538	
5958	100%	2.5.12.7.1	Fuente1	Elaboración de TDR y cuadro de evaluación	lun 18/02/19	jue 09/05/19	lun 18/02/19	jue 09/05/19		Costo	\$0	
										Costo re	\$0	
5959	100%	2.5.12.7.2	Fuente1	Solicitud de NOB a los TDR	jue 09/05/19	jue 09/05/19	jue 09/05/19	jue 09/05/19		Costo	\$0	
										Costo re	\$0	
5960	100%	2.5.12.7.3	Fuente1	No objeción a los TDR	vie 10/05/19	mié 15/05/19	vie 10/05/19	mié 15/05/19		Costo	\$0	
										Costo re	\$0	
5961	0%	2.5.12.7.4	Fuente1	Invitación a presentar expresión de interés, evaluación y solicitud de No Objeción	jue 16/05/19	mié 29/05/19			NOD	Costo	\$0	
										Costo re		
5962	100%	2.5.12.7.5	Fuente1	No objeción a la contratación OSCAR ALBERTO FLORES	lun 22/07/19	lun 22/07/19	lun 22/07/19	lun 22/07/19		Costo	\$0	
										Costo re	\$0	
5963	100%	2.5.12.7.6	Fuente1	Suscripción de contrato	jue 01/08/19	jue 01/08/19	jue 01/08/19	jue 01/08/19		Costo	\$0	
										Costo re	\$0	
5964	99%	2.5.12.7.7	Fuente1	Pagos	mié 13/11/19	mar 28/12/21	mié 13/11/19		NOD	Costo	\$46,538	
										Costo re	\$46,538	
5997	89%	2.5.12.8	Fuente1	Proceso de Contratación:Consultor para Especialista en Ambiente Del Mejoramiento de los Sistemas de Agua Potable y el Mejoramiento de Sistemas de Alcantarillado Sanitario en las Cabeceras Municipales de San José El Rodeo y San Pablo,	lun 18/02/19	lun 07/12/20	lun 18/02/19		NOD	Costo	\$20,002	
										Costo re	\$20,002	
5998	100%	2.5.12.8.1	Fuente1	Elaboracion de TDR y cuadro de evaluación	lun 18/02/19	jue 09/05/19	lun 18/02/19	jue 09/05/19		Costo	\$0	
										Costo re	\$0	

Id	% completado	EDT	Fuente	Nombre de la Tarea	Comienzo	Fin	Comienzo real	Fin real	Detalles		
									1984	2034	
5999	100%	2.5.12.8.2	Fuente1	Solicitud de NOB a los TDR	jue 09/05/19	jue 09/05/19	jue 09/05/19	jue 09/05/19	Costo		\$0
									Costo re		\$0
6000	100%	2.5.12.8.3	Fuente1	No objeción a los TDR	vie 10/05/19	mié 15/05/19	vie 10/05/19	mié 15/05/19	Costo		\$0
									Costo re		\$0
6001	0%	2.5.12.8.4	Fuente1	Invitación a presentar expresión de interés, evaluación y solicitud de No Objeción	jue 16/05/19	mié 29/05/19	NOD	NOD	Costo		\$0
									Costo re		
6002	100%	2.5.12.8.5	Fuente1	No objeción a la contratación	lun 22/07/19	lun 22/07/19	lun 22/07/19	lun 22/07/19	Costo		\$0
									Costo re		\$0
6003	100%	2.5.12.8.6	Fuente1	Suscripción de contrato	vie 09/08/19	vie 09/08/19	vie 09/08/19	vie 09/08/19	Costo		\$0
									Costo re		\$0
6004	96%	2.5.12.8.7	Fuente1	Pagos	mié 13/11/19	lun 07/12/20	mié 13/11/19	NOD	Costo	\$20,002	
									Costo re	\$20,002	
6031	99%	2.5.12.9	Fuente1	especialista ambiental San Marcos Esquipulas Palo Gordo JORGE ESCOBAR	vie 08/06/12	vie 20/05/22	vie 08/06/12	NOD	Costo	\$22,411	
									Costo re	\$7,751	
6057	100%	2.5.13	Fuente1	Proceso de Adquisición: Mejoramiento de Sistemas de Agua Potable y de Sistemas de Alcantarillado Sanitario en el Municipio de San Pedro Sacatepez, San Marcos	dom 29/01/17	vie 23/03/18	dom 29/01/17	vie 23/03/18	Costo		\$0
									Costo re		\$0
6058	100%	2.5.13.1	Fuente1	Proceso de adquisicion	dom 29/01/17	vie 23/03/18	dom 29/01/17	vie 23/03/18	Costo		\$0
									Costo re		\$0
6076	49%	2.5.14	Fuente1	Proceso de Adquisición: Mejoramiento de Sistemas de Agua Potable y de Sistemas de Alcantarillado Sanitario en el Municipio de San Cristobal Cucho, San Marcos	vie 24/11/17	mié 14/07/21	vie 24/11/17	NOD	Costo	\$1,093,759	
									Costo re	\$1,008,323	
6077	100%	2.5.14.1	Fuente1	Tramites Administrativos Previos	mié 20/12/17	mié 20/12/17	mié 20/12/17	mié 20/12/17	Costo		\$0
									Costo re		\$0
6078	100%	2.5.14.1.1	Fuente1	TRAMITES DE SEGEPLAN	mié 20/12/17	mié 20/12/17	mié 20/12/17	mié 20/12/17	Costo		\$0
									Costo re		\$0
				Experto Técnico UE	mié 20/12/17	mié 20/12/17	mié 20/12/17	mié 20/12/17	Costo		\$0
									Costo re		\$0
6079	100%	2.5.14.2	Fuente1	Proceso de adquisicion	vie 24/11/17	jue 27/06/19	vie 24/11/17	jue 27/06/19	Costo		\$0
									Costo re		\$0
6080	100%	2.5.14.2.1	Fuente1	PREPARACION DE DOCUMENTOS PRECONTRACTUALES HASTA SU NOB	vie 24/11/17	mié 20/12/17	vie 24/11/17	mié 20/12/17	Costo		\$0
									Costo re		\$0
6081	100%	2.5.14.2.1.1	Fuente1	Solicitud a UNOPS de elaboración de DDL	vie 24/11/17	vie 24/11/17	vie 24/11/17	vie 24/11/17	Costo		\$0
									Costo re		\$0
				STE-UNOPS	vie 24/11/17	vie 24/11/17	vie 24/11/17	vie 24/11/17	Costo		\$0
									Costo re		\$0
6082	100%	2.5.14.2.1.2	Fuente1	Ajuste de borrador de DDL	lun 27/11/17	lun 11/12/17	lun 27/11/17	lun 11/12/17	Costo		\$0
									Costo re		\$0
				Experto en la Materia	lun 27/11/17	lun 11/12/17	lun 27/11/17	lun 11/12/17	Costo		\$0
									Costo re		\$0
6083	100%	2.5.14.2.1.3	Fuente1	Revisión de borrador ajustado de DDL y remitir a INFOM	mar 12/12/17	jue 14/12/17	mar 12/12/17	jue 14/12/17	Costo		\$0
									Costo re		\$0
				STE-UNOPS	mar 12/12/17	jue 14/12/17	mar 12/12/17	jue 14/12/17	Costo		\$0
									Costo re		\$0
6084	100%	2.5.14.2.1.4	Fuente1	Remisión de DDL al Banco para no objeción	jue 14/12/17	jue 14/12/17	jue 14/12/17	jue 14/12/17	Costo		\$0
									Costo re		\$0
				Coordinador de Unidad de Ejecutora	jue 14/12/17	jue 14/12/17	jue 14/12/17	jue 14/12/17	Costo		\$0
									Costo re		\$0
6085	100%	2.5.14.2.1.5	Fuente1	No objeción del DDL (NOTA)	vie 15/12/17	mié 20/12/17	vie 15/12/17	mié 20/12/17	Costo		\$0
									Costo re		\$0
				Anlista de Operaciones	vie 15/12/17	mié 20/12/17	vie 15/12/17	mié 20/12/17	Costo		\$0
									Costo re		\$0

Id	% completado	EDT	Fuente	Nombre de la Tarea	Comienzo	Fin	Comienzo real	Fin real	Detalles		
									1984	2034	
6086	100%	2.5.14.2.2	Fuente1	APROBACION, PUBLICACION, Y RECEPCION DE OFERTAS DE LICITACION	jue 21/12/17	lun 29/01/18	jue 21/12/17	lun 29/01/18	Costo		\$0
									Costo re		\$0
6087	100%	2.5.14.2.2.1	Fuente1	Traslada a UNOPS-PNUD la No Objeción, Dictámenes, Acuerdo de Aprobación y Documentos de licitación	jue 21/12/17	jue 21/12/17	jue 21/12/17	jue 21/12/17	Costo		\$0
									Costo re		\$0
				<i>Adquisiciones UE</i>	<i>jue 21/12/17</i>	<i>jue 21/12/17</i>	<i>jue 21/12/17</i>	<i>jue 21/12/17</i>	Costo		\$0
									Costo re		\$0
6088	100%	2.5.14.2.2.2	Fuente1	Publicación de evento en Guatecompras NOG 7356722	jue 28/12/17	jue 28/12/17	jue 28/12/17	jue 28/12/17	Costo		\$0
									Costo re		\$0
				<i>STE-UNOPS</i>	<i>jue 28/12/17</i>	<i>jue 28/12/17</i>	<i>jue 28/12/17</i>	<i>jue 28/12/17</i>	Costo		\$0
									Costo re		\$0
6089	100%	2.5.14.2.2.3	Fuente1	Preparación de ofertas, en este Plazo se realiza reunión Informativa con potenciales oferentes y se emiten aclaraciones a preguntas (NOTA)	vie 29/12/17	lun 29/01/18	vie 29/12/17	lun 29/01/18	Costo		\$0
									Costo re		\$0
				<i>STE-UNOPS</i>	<i>vie 29/12/17</i>	<i>lun 29/01/18</i>	<i>vie 29/12/17</i>	<i>lun 29/01/18</i>	Costo		\$0
									Costo re		\$0
6090	100%	2.5.14.2.2.4	Fuente1	Apertura publica de oferta. El personal por UEP como observadores	lun 29/01/18	lun 29/01/18	lun 29/01/18	lun 29/01/18	Costo		\$0
									Costo re		\$0
				<i>STE-UNOPS</i>	<i>lun 29/01/18</i>	<i>lun 29/01/18</i>	<i>lun 29/01/18</i>	<i>lun 29/01/18</i>	Costo		\$0
									Costo re		\$0
6091	100%	2.5.14.2.3	Fuente1	EVALUACION Y RECOMENDACIÓN DE OFERTAS, SAN CRISTÓBAL CUCHO, NOG 8370265 (UEP)	mar 30/01/18	jue 07/06/18	mar 30/01/18	jue 07/06/18	Costo		\$0
									Costo re		\$0
6092	100%	2.5.14.2.3.1	Fuente1	Evalua las ofertas recibidas sobre la base de los requerimientos y criterios establecidos en los documentos de licitación Y Clearance	mar 30/01/18	jue 15/02/18	mar 30/01/18	jue 15/02/18	Costo		\$0
									Costo re		\$0
				<i>STE-UNOPS</i>	<i>mar 30/01/18</i>	<i>jue 15/02/18</i>	<i>mar 30/01/18</i>	<i>jue 15/02/18</i>	Costo		\$0
									Costo re		\$0
6093	100%	2.5.14.2.3.2	Fuente1	Traslada a la UEP el informe de evaluación que contiene la recomendación de adjudicación, con las ofertas originales y una copia digital	jue 15/02/18	jue 15/02/18	jue 15/02/18	jue 15/02/18	Costo		\$0
									Costo re		\$0
				<i>STE-UNOPS</i>	<i>jue 15/02/18</i>	<i>jue 15/02/18</i>	<i>jue 15/02/18</i>	<i>jue 15/02/18</i>	Costo		\$0
									Costo re		\$0
6094	100%	2.5.14.2.3.3	Fuente1	Revisa el informe de evaluación y la recomendación de adjudicación, con el propósito de corroborar el cumplimiento de las formalidades y los requerimientos	vie 16/02/18	mié 07/03/18	vie 16/02/18	mié 07/03/18	Costo		\$0
									Costo re		\$0
				<i>Adquisiciones UE</i>	<i>vie 16/02/18</i>	<i>mié 07/03/18</i>	<i>vie 16/02/18</i>	<i>mié 07/03/18</i>	Costo		\$0
									Costo re		\$0
6095	100%	2.5.14.2.3.4	Fuente1	Elabora la solicitud de No Objeción a la recomendación de adjudicación	jue 08/03/18	vie 09/03/18	jue 08/03/18	vie 09/03/18	Costo		\$0
									Costo re		\$0
				<i>Adquisiciones UE</i>	<i>jue 08/03/18</i>	<i>vie 09/03/18</i>	<i>jue 08/03/18</i>	<i>vie 09/03/18</i>	Costo		\$0
									Costo re		\$0
6096	100%	2.5.14.2.3.5	Fuente1	Otorga la No Objeción a la adjudicación o bien solicita cambios los cuales deben ser efectuados por UNOPS-PNUD (NOTA)	lun 12/03/18	lun 26/03/18	lun 12/03/18	lun 26/03/18	Costo		\$0
									Costo re		\$0
				<i>Jefe de Equipo</i>	<i>lun 12/03/18</i>	<i>lun 26/03/18</i>	<i>lun 12/03/18</i>	<i>lun 26/03/18</i>	Costo		\$0
									Costo re		\$0
6097	100%	2.5.14.2.3.6	Fuente1	Acuerdo de JD para aprobar la adjudicación (NOTA)	mié 25/04/18	jue 07/06/18	mié 25/04/18	jue 07/06/18	Costo		\$0
									Costo re		\$0
				<i>Coordinador Unidad Ejecutora</i>	<i>mié 25/04/18</i>	<i>jue 07/06/18</i>	<i>mié 25/04/18</i>	<i>jue 07/06/18</i>	Costo		\$0
									Costo re		\$0
6098	100%	2.5.14.2.4	Fuente1	SMC INSOL - Contratación	vie 08/06/18	jue 27/06/19	vie 08/06/18	jue 27/06/19	Costo		\$0
									Costo re		\$0

Id	% completado	EDT	Fuente	Nombre de la Tarea	Comienzo	Fin	Comienzo real	Fin real	Detalles		
									1984	2034	
6099	100%	2.5.14.2.4.1		Notificación de adjudicación al contratista y presentación de documentación	vie 08/06/18	vie 08/06/18	vie 08/06/18	vie 08/06/18	Costo		\$0
				<i>Legal UE</i>	<i>vie 08/06/18</i>	<i>vie 08/06/18</i>	<i>vie 08/06/18</i>	<i>vie 08/06/18</i>	Costo re		\$0
6100	100%	2.5.14.2.4.2	Fuente1	Elaboración de contrato	lun 11/06/18	jue 14/06/18	lun 11/06/18	jue 14/06/18	Costo		\$0
				<i>Adquisiciones UE</i>	<i>lun 11/06/18</i>	<i>jue 14/06/18</i>	<i>lun 11/06/18</i>	<i>jue 14/06/18</i>	Costo re		\$0
6101	100%	2.5.14.2.4.3	Fuente1	Elaboración de CDP	vie 15/06/18	lun 18/06/18	vie 15/06/18	lun 18/06/18	Costo		\$0
				<i>Financiero - UE</i>	<i>vie 15/06/18</i>	<i>lun 18/06/18</i>	<i>vie 15/06/18</i>	<i>lun 18/06/18</i>	Costo re		\$0
6102	100%	2.5.14.2.4.4	Fuente1	Suscripción de Contrato, firma de contratista (NOTA)	jue 21/06/18	lun 25/06/18	jue 21/06/18	lun 25/06/18	Costo		\$0
				<i>Legal UE</i>	<i>jue 21/06/18</i>	<i>lun 25/06/18</i>	<i>jue 21/06/18</i>	<i>lun 25/06/18</i>	Costo re		\$0
6103	100%	2.5.14.2.4.5	Fuente1	Tramite de Fianza y/o Garantia del Ejecutor Seleccionado	lun 25/06/18	lun 25/06/18	lun 25/06/18	lun 25/06/18	Costo		\$0
				<i>Legal UE</i>	<i>lun 25/06/18</i>	<i>lun 25/06/18</i>	<i>lun 25/06/18</i>	<i>lun 25/06/18</i>	Costo re		\$0
6104	100%	2.5.14.2.4.6	Fuente1	Suscripcion de contrato por Gerente INFOM	mar 26/06/18	mar 26/06/18	mar 26/06/18	mar 26/06/18	Costo		\$0
				<i>Coordinador Unidad Ejecutora</i>	<i>mar 26/06/18</i>	<i>mar 26/06/18</i>	<i>mar 26/06/18</i>	<i>mar 26/06/18</i>	Costo re		\$0
6105	100%	2.5.14.2.4.7	Fuente1	Solicitud de aprobacion de Contrato JD de INFOM y Resolución de contrato (NOTA)	mié 27/06/18	lun 09/07/18	mié 27/06/18	lun 09/07/18	Costo		\$0
				<i>Coordinador Unidad Ejecutora</i>	<i>mié 27/06/18</i>	<i>lun 09/07/18</i>	<i>mié 27/06/18</i>	<i>lun 09/07/18</i>	Costo re		\$0
6106	100%	2.5.14.2.4.8	Fuente1	Notificación de contrato	mar 10/07/18	lun 16/07/18	mar 10/07/18	lun 16/07/18	Costo		\$0
				<i>Legal UE</i>	<i>mar 10/07/18</i>	<i>lun 16/07/18</i>	<i>mar 10/07/18</i>	<i>lun 16/07/18</i>	Costo re		\$0
6107	100%	2.5.14.2.4.9	Fuente1	Proceso de cesión de contrato	mar 17/07/18	lun 20/05/19	mar 17/07/18	lun 20/05/19	Costo		\$0
6108	100%	2.5.14.2.4.10	Fuente1	Aprobación de JD de la modificación de contrato para la Cesión	mar 28/05/19	mié 29/05/19	mar 28/05/19	mié 29/05/19	Costo		\$0
6109	0%	2.5.14.2.4.11	Fuente1	Proceso para pago de anticipo (NOTA)	mié 29/05/19	mié 29/05/19	NOD	NOD	Costo		
				<i>Financiero - UE</i>	<i>mié 29/05/19</i>	<i>mié 29/05/19</i>	<i>NOD</i>	<i>NOD</i>	Costo re		
6110	100%	2.5.14.2.4.12	Fuente1	Orden de Inicio	jue 27/06/19	jue 27/06/19	jue 27/06/19	jue 27/06/19	Costo		\$0
				<i>Legal UE</i>	<i>jue 27/06/19</i>	<i>jue 27/06/19</i>	<i>jue 27/06/19</i>	<i>jue 27/06/19</i>	Costo re		\$0
6111	0%	2.5.14.3	Fuente1	Ejecucion Fisica Lote 2 - San Cristobal Cucho (15 meses)	jue 27/06/19	jue 24/09/20	jue 27/06/19	NOD	Costo	\$0	
6112	0%	2.5.14.3.1	Fuente1	Sistema de agua potable y alcantarillado, San Cristobal Cucho San Marcos, -91.780567, 14.905749	jue 27/06/19	jue 24/09/20	jue 27/06/19	NOD	Costo		\$0
				<i>4045cc</i>	<i>jue 27/06/19</i>	<i>jue 24/09/20</i>	<i>jue 27/06/19</i>	<i>NOD</i>	Costo re		\$0
6113	72%	2.5.14.4	Fuente1	Ejecucion financiera Lote 2 - San Cristobal Cucho	mié 31/07/19	mié 14/07/21	mié 31/07/19	NOD	Costo	\$1,093,759	
									Costo re	\$1,008,323	

Id	% completado	EDT	Fuente	Nombre de la Tarea	Comienzo	Fin	Comienzo real	Fin real	Detalles		
									Costo	1984	2034
6114	55%	2.5.14.4.1	Fuente1	Estimación No.1 (4.18%)	mié 31/07/19	mar 29/10/19	mié 31/07/19	NOD	Costo	\$123,295	
									Costo re	\$123,295	
6115	100%	2.5.14.4.1.1	Fuente1	Entrega de estimación a la supervisión	mié 31/07/19	mié 07/08/19	mié 31/07/19	mié 07/08/19	Costo	\$0	
									Costo re	\$0	
6116	0%	2.5.14.4.1.2	Fuente1	Revisión técnica de estimación	mié 07/08/19	jue 22/08/19	mié 07/08/19	NOD	Costo	\$0	
				<i>Experto Técnico UE</i>	<i>mié 07/08/19</i>	<i>jue 22/08/19</i>	<i>mié 07/08/19</i>	<i>NOD</i>	Costo	\$0	
									Costo re	\$0	
6117	100%	2.5.14.4.1.3	Fuente1	Revisión legal-financiera de estimación	jue 05/09/19	jue 05/09/19	jue 05/09/19	jue 05/09/19	Costo	\$0	
				<i>Experto Técnico UE</i>	<i>jue 05/09/19</i>	<i>jue 05/09/19</i>	<i>jue 05/09/19</i>	<i>jue 05/09/19</i>	Costo	\$0	
									Costo re	\$0	
6118	100%	2.5.14.4.1.4	Fuente1	Elaboración y Aprobación de documento de pago	vie 06/09/19	mar 10/09/19	vie 06/09/19	mar 10/09/19	Costo	\$0	
				<i>Financiero - UE</i>	<i>vie 06/09/19</i>	<i>mar 10/09/19</i>	<i>vie 06/09/19</i>	<i>mar 10/09/19</i>	Costo	\$0	
									Costo re	\$0	
6119	100%	2.5.14.4.1.5	Fuente1	Pago Estimación	mar 10/09/19	mar 10/09/19	mar 10/09/19	mar 10/09/19	Costo	\$119,833	
				<i>Financiero - UE</i>	<i>mar 10/09/19</i>	<i>mar 10/09/19</i>	<i>mar 10/09/19</i>	<i>mar 10/09/19</i>	Costo	\$119,833	
									Costo re	\$119,833	
6120	100%	2.5.14.4.1.6	Fuente1	IVA	mar 29/10/19	mar 29/10/19	mar 29/10/19	mar 29/10/19	Costo	\$3,463	
									Costo re	\$3,463	
6121	100%	2.5.14.4.2	Fuente1	Estimación No. 2 (4.26%)	vie 20/09/19	vie 06/12/19	vie 20/09/19	vie 06/12/19	Costo	\$120,536	
									Costo re	\$120,536	
6122	100%	2.5.14.4.2.1	Fuente1	Entrega de estimación a la supervisión (7.94%)	vie 20/09/19	lun 23/09/19	vie 20/09/19	lun 23/09/19	Costo	\$0	
									Costo re	\$0	
6123	100%	2.5.14.4.2.2	Fuente1	Revisión técnica de estimación	lun 23/09/19	mié 25/09/19	lun 23/09/19	mié 25/09/19	Costo	\$0	
				<i>Experto Técnico UE</i>	<i>lun 23/09/19</i>	<i>mié 25/09/19</i>	<i>lun 23/09/19</i>	<i>mié 25/09/19</i>	Costo	\$0	
									Costo re	\$0	
6124	100%	2.5.14.4.2.3	Fuente1	Revisión legal-financiera de estimación	jue 26/09/19	mar 01/10/19	jue 26/09/19	mar 01/10/19	Costo	\$0	
				<i>Experto Técnico UE</i>	<i>jue 26/09/19</i>	<i>mar 01/10/19</i>	<i>jue 26/09/19</i>	<i>mar 01/10/19</i>	Costo	\$0	
									Costo re	\$0	
6125	100%	2.5.14.4.2.4	Fuente1	Elaboración y Aprobación de documento de pago	mié 02/10/19	vie 11/10/19	mié 02/10/19	vie 11/10/19	Costo	\$0	
				<i>Financiero - UE</i>	<i>mié 02/10/19</i>	<i>vie 11/10/19</i>	<i>mié 02/10/19</i>	<i>vie 11/10/19</i>	Costo	\$0	
									Costo re	\$0	
6126	100%	2.5.14.4.2.5	Fuente1	Pago Estimación	vie 11/10/19	vie 11/10/19	vie 11/10/19	vie 11/10/19	Costo	\$117,095	
				<i>Financiero - UE</i>	<i>vie 11/10/19</i>	<i>vie 11/10/19</i>	<i>vie 11/10/19</i>	<i>vie 11/10/19</i>	Costo	\$117,095	
									Costo re	\$117,095	
6127	100%	2.5.14.4.2.6	Fuente1	IVA	vie 06/12/19	vie 06/12/19	vie 06/12/19	vie 06/12/19	Costo	\$3,441	
				<i>Financiero - UE</i>	<i>vie 06/12/19</i>	<i>vie 06/12/19</i>	<i>vie 06/12/19</i>	<i>vie 06/12/19</i>	Costo	\$3,441	
									Costo re	\$3,441	
6128	100%	2.5.14.4.3	Fuente1	Estimación No. 3 (6.29%)	mié 02/10/19	vie 06/12/19	mié 02/10/19	vie 06/12/19	Costo	\$85,089	
									Costo re	\$85,089	
6129	100%	2.5.14.4.3.1	Fuente1	Entrega de estimación a la supervisión (27.84 % acumulado)	mié 02/10/19	lun 07/10/19	mié 02/10/19	lun 07/10/19	Costo	\$0	
									Costo re	\$0	
6130	100%	2.5.14.4.3.2	Fuente1	Revisión técnica de estimación	lun 07/10/19	jue 17/10/19	lun 07/10/19	jue 17/10/19	Costo	\$0	
									Costo re	\$0	

Id	% completado	EDT	Fuente	Nombre de la Tarea	Comienzo	Fin	Comienzo real	Fin real	Detalles		
									1984	2034	
				<i>Experto Técnico UE</i>	<i>lun 07/10/19</i>	<i>jue 17/10/19</i>	<i>lun 07/10/19</i>	<i>jue 17/10/19</i>	Costo		\$0
6131	100%	2.5.14.4.3.3	Fuente1	Revisión legal-financiera de estimación	mié 23/10/19	jue 24/10/19	mié 23/10/19	jue 24/10/19	Costo re		\$0
				<i>Experto Técnico UE</i>	<i>mié 23/10/19</i>	<i>jue 24/10/19</i>	<i>mié 23/10/19</i>	<i>jue 24/10/19</i>	Costo		\$0
6132	100%	2.5.14.4.3.4	Fuente1	Elaboración y Aprobación de documento de pago	vie 25/10/19	vie 29/11/19	vie 25/10/19	vie 29/11/19	Costo		\$0
				<i>Financiero - UE</i>	<i>vie 25/10/19</i>	<i>vie 29/11/19</i>	<i>vie 25/10/19</i>	<i>vie 29/11/19</i>	Costo re		\$0
6133	100%	2.5.14.4.3.5	Fuente1	Pago Estimación	sáb 30/11/19	sáb 30/11/19	sáb 30/11/19	sáb 30/11/19	Costo	\$82,683	\$82,683
				<i>Financiero - UE</i>	<i>sáb 30/11/19</i>	<i>sáb 30/11/19</i>	<i>sáb 30/11/19</i>	<i>sáb 30/11/19</i>	Costo re	\$82,683	\$82,683
6134	100%	2.5.14.4.3.6	Fuente1	IVA	vie 06/12/19	vie 06/12/19	vie 06/12/19	vie 06/12/19	Costo	\$2,406	\$2,406
				<i>Financiero - UE</i>	<i>vie 06/12/19</i>	<i>vie 06/12/19</i>	<i>vie 06/12/19</i>	<i>vie 06/12/19</i>	Costo re	\$2,406	\$2,406
6135	100%	2.5.14.4.4	Fuente1	Estimación No. 4 (8.51%)	jue 31/10/19	vie 28/02/20	jue 31/10/19	vie 28/02/20	Costo	\$107,178	\$107,178
6136	100%	2.5.14.4.4.1	Fuente1	Entrega de estimación a la supervisión	jue 31/10/19	mar 26/11/19	jue 31/10/19	mar 26/11/19	Costo	\$0	\$0
6137	100%	2.5.14.4.4.2	Fuente1	Revisión técnica de estimación	mar 26/11/19	mié 27/11/19	mar 26/11/19	mié 27/11/19	Costo	\$0	\$0
				<i>Experto Técnico UE</i>	<i>mar 26/11/19</i>	<i>mié 27/11/19</i>	<i>mar 26/11/19</i>	<i>mié 27/11/19</i>	Costo re	\$0	\$0
6138	100%	2.5.14.4.4.3	Fuente1	Revisión legal-financiera de estimación	jue 28/11/19	lun 09/12/19	jue 28/11/19	lun 09/12/19	Costo	\$0	\$0
				<i>Experto Técnico UE</i>	<i>jue 28/11/19</i>	<i>lun 09/12/19</i>	<i>jue 28/11/19</i>	<i>lun 09/12/19</i>	Costo re	\$0	\$0
6139	100%	2.5.14.4.4.4	Fuente1	Elaboración y Aprobación de documento de pago	mar 10/12/19	vie 20/12/19	mar 10/12/19	vie 20/12/19	Costo	\$0	\$0
				<i>Financiero - UE</i>	<i>mar 10/12/19</i>	<i>vie 20/12/19</i>	<i>mar 10/12/19</i>	<i>vie 20/12/19</i>	Costo re	\$0	\$0
6140	100%	2.5.14.4.4.5	Fuente1	Pago Estimación	vie 20/12/19	vie 20/12/19	vie 20/12/19	vie 20/12/19	Costo	\$104,151	\$104,151
				<i>Financiero - UE</i>	<i>vie 20/12/19</i>	<i>vie 20/12/19</i>	<i>vie 20/12/19</i>	<i>vie 20/12/19</i>	Costo re	\$104,151	\$104,151
6141	100%	2.5.14.4.4.6	Fuente1	IVA	vie 28/02/20	vie 28/02/20	vie 28/02/20	vie 28/02/20	Costo	\$3,028	\$3,028
				<i>Financiero - UE</i>	<i>vie 28/02/20</i>	<i>vie 28/02/20</i>	<i>vie 28/02/20</i>	<i>vie 28/02/20</i>	Costo re	\$3,028	\$3,028
6142	100%	2.5.14.4.5	Fuente1	Estimación No. 5 (9.58%)	lun 02/12/19	vie 28/02/20	lun 02/12/19	vie 28/02/20	Costo	\$61,207	\$61,207
6143	100%	2.5.14.4.5.1	Fuente1	Entrega de estimación a la supervisión	lun 02/12/19	mié 11/12/19	lun 02/12/19	mié 11/12/19	Costo	\$0	\$0
6144	100%	2.5.14.4.5.2	Fuente1	Revisión técnica de estimación	jue 12/12/19	lun 16/12/19	jue 12/12/19	lun 16/12/19	Costo	\$0	\$0
				<i>Experto Técnico UE</i>	<i>jue 12/12/19</i>	<i>lun 16/12/19</i>	<i>jue 12/12/19</i>	<i>lun 16/12/19</i>	Costo re	\$0	\$0
6145	100%	2.5.14.4.5.3	Fuente1	Revisión legal-financiera de estimación	mar 17/12/19	mié 18/12/19	mar 17/12/19	mié 18/12/19	Costo	\$0	\$0
									Costo re	\$0	\$0

Id	% completado	EDT	Fuente	Nombre de la Tarea	Comienzo	Fin	Comienzo real	Fin real	Detalles		
									1984	2034	
				<i>Experto Técnico UE</i>	mar 17/12/19	mié 18/12/19	mar 17/12/19	mié 18/12/19	Costo		\$0
6146	100%	2.5.14.4.5.4	Fuente1	Elaboración y Aprobación de documento de pago	mié 18/12/19	vie 20/12/19	mié 18/12/19	vie 20/12/19	Costo re		\$0
				<i>Financiero - UE</i>	mié 18/12/19	vie 20/12/19	mié 18/12/19	vie 20/12/19	Costo		\$0
6147	100%	2.5.14.4.5.5	Fuente1	Pago Estimación	vie 20/12/19	vie 20/12/19	vie 20/12/19	vie 20/12/19	Costo		\$59,478
				<i>Financiero - UE</i>	vie 20/12/19	vie 20/12/19	vie 20/12/19	vie 20/12/19	Costo re		\$59,478
6148	100%	2.5.14.4.5.6	Fuente1	IVA	vie 28/02/20	vie 28/02/20	vie 28/02/20	vie 28/02/20	Costo		\$1,729
				<i>Financiero - UE</i>	vie 28/02/20	vie 28/02/20	vie 28/02/20	vie 28/02/20	Costo re		\$1,729
6149	100%	2.5.14.4.6	Fuente1	Estimación No. 6 (4.62%)	vie 03/01/20	jue 23/07/20	vie 03/01/20	jue 23/07/20	Costo		\$25,577
6150	100%	2.5.14.4.6.1	Fuente1	Entrega de estimación a la supervisión (38.22%)	vie 03/01/20	vie 07/02/20	vie 03/01/20	vie 07/02/20	Costo re		\$0
6151	100%	2.5.14.4.6.2	Fuente1	Revisión técnica de estimación	vie 07/02/20	lun 24/02/20	vie 07/02/20	lun 24/02/20	Costo		\$0
				<i>Experto Técnico UE</i>	vie 07/02/20	lun 24/02/20	vie 07/02/20	lun 24/02/20	Costo re		\$0
6152	100%	2.5.14.4.6.3	Fuente1	Revisión legal-financiera de estimación	mié 26/02/20	jue 27/02/20	mié 26/02/20	jue 27/02/20	Costo		\$0
				<i>Experto Técnico UE</i>	mié 26/02/20	jue 27/02/20	mié 26/02/20	jue 27/02/20	Costo re		\$0
6153	100%	2.5.14.4.6.4	Fuente1	Elaboración y Aprobación de documento de pago	jue 27/02/20	vie 28/02/20	jue 27/02/20	vie 28/02/20	Costo		\$0
				<i>Financiero - UE</i>	jue 27/02/20	vie 28/02/20	jue 27/02/20	vie 28/02/20	Costo re		\$0
6154	100%	2.5.14.4.6.5	Fuente1	Pago Estimación	vie 28/02/20	vie 28/02/20	vie 28/02/20	vie 28/02/20	Costo		\$24,857
				<i>Financiero - UE</i>	vie 28/02/20	vie 28/02/20	vie 28/02/20	vie 28/02/20	Costo re		\$24,857
6155	100%	2.5.14.4.6.6	Fuente1	IVA	jue 23/07/20	jue 23/07/20	jue 23/07/20	jue 23/07/20	Costo		\$720
				<i>Financiero - UE</i>	jue 23/07/20	jue 23/07/20	jue 23/07/20	jue 23/07/20	Costo re		\$720
6156	100%	2.5.14.4.7	Fuente1	Estimación No. 7 (7.12%)	vie 31/01/20	jue 23/07/20	vie 31/01/20	jue 23/07/20	Costo		\$7,225
6157	100%	2.5.14.4.7.1	Fuente1	Entrega de estimación a la supervisión	vie 31/01/20	mar 17/03/20	vie 31/01/20	mar 17/03/20	Costo re		\$0
6158	100%	2.5.14.4.7.2	Fuente1	Revisión técnica de estimación	mar 17/03/20	lun 23/03/20	mar 17/03/20	lun 23/03/20	Costo		\$0
				<i>Experto Técnico UE</i>	mar 17/03/20	lun 23/03/20	mar 17/03/20	lun 23/03/20	Costo re		\$0
6159	100%	2.5.14.4.7.3	Fuente1	Revisión legal-financiera de estimación	mié 25/03/20	jue 26/03/20	mié 25/03/20	jue 26/03/20	Costo		\$0
				<i>Experto Técnico UE</i>	mié 25/03/20	jue 26/03/20	mié 25/03/20	jue 26/03/20	Costo re		\$0
6160	100%	2.5.14.4.7.4	Fuente1	Elaboración y Aprobación de documento de pago	vie 27/03/20	mar 31/03/20	vie 27/03/20	mar 31/03/20	Costo		\$0
									Costo re		\$0

Id	% completado	EDT	Fuente	Nombre de la Tarea	Comienzo	Fin	Comienzo real	Fin real	Detalles		
									1984	2034	
				<i>Financiero - UE</i>	<i>vie 27/03/20</i>	<i>mar 31/03/20</i>	<i>vie 27/03/20</i>	<i>mar 31/03/20</i>	Costo		\$0
									Costo re		\$0
6161	100%	2.5.14.4.7.5	Fuente1	Pago Estimación	mar 31/03/20	mar 31/03/20	mar 31/03/20	mar 31/03/20	Costo		\$7,021
									Costo re		\$7,021
				<i>Financiero - UE</i>	<i>mar 31/03/20</i>	<i>mar 31/03/20</i>	<i>mar 31/03/20</i>	<i>mar 31/03/20</i>	Costo		\$7,021
									Costo re		\$7,021
6162	100%	2.5.14.4.7.6	Fuente1	IVA	jue 23/07/20	jue 23/07/20	jue 23/07/20	jue 23/07/20	Costo		\$204
									Costo re		\$204
				<i>Financiero - UE</i>	<i>jue 23/07/20</i>	<i>jue 23/07/20</i>	<i>jue 23/07/20</i>	<i>jue 23/07/20</i>	Costo		\$204
									Costo re		\$204
6163	100%	2.5.14.4.8	Fuente1	Estimación No. 8 (10.65%)	mié 01/07/20	jue 26/11/20	mié 01/07/20	jue 26/11/20	Costo		\$90,263
									Costo re		\$90,263
6164	100%	2.5.14.4.8.1	Fuente1	Entrega de estimación a la supervisión	mié 01/07/20	vie 31/07/20	mié 01/07/20	vie 31/07/20	Costo		\$0
									Costo re		\$0
6165	100%	2.5.14.4.8.2	Fuente1	Revisión técnica de estimación	lun 03/08/20	jue 06/08/20	lun 03/08/20	jue 06/08/20	Costo		\$0
									Costo re		\$0
				<i>Experto Técnico UE</i>	<i>lun 03/08/20</i>	<i>jue 06/08/20</i>	<i>lun 03/08/20</i>	<i>jue 06/08/20</i>	Costo		\$0
									Costo re		\$0
6166	100%	2.5.14.4.8.3	Fuente1	Revisión legal-financiera de estimación	mar 18/08/20	mié 19/08/20	mar 18/08/20	mié 19/08/20	Costo		\$0
									Costo re		\$0
				<i>Experto Técnico UE</i>	<i>mar 18/08/20</i>	<i>mié 19/08/20</i>	<i>mar 18/08/20</i>	<i>mié 19/08/20</i>	Costo		\$0
									Costo re		\$0
6167	100%	2.5.14.4.8.4	Fuente1	Elaboración y Aprobación de documento de pago	jue 20/08/20	lun 24/08/20	jue 20/08/20	lun 24/08/20	Costo		\$0
									Costo re		\$0
				<i>Financiero - UE</i>	<i>jue 20/08/20</i>	<i>lun 24/08/20</i>	<i>jue 20/08/20</i>	<i>lun 24/08/20</i>	Costo		\$0
									Costo re		\$0
6168	100%	2.5.14.4.8.5	Fuente1	Pago Estimación	lun 24/08/20	lun 24/08/20	lun 24/08/20	lun 24/08/20	Costo		\$87,753
									Costo re		\$87,753
				<i>Financiero - UE</i>	<i>lun 24/08/20</i>	<i>lun 24/08/20</i>	<i>lun 24/08/20</i>	<i>lun 24/08/20</i>	Costo		\$87,753
									Costo re		\$87,753
6169	100%	2.5.14.4.8.6	Fuente1	IVA	jue 26/11/20	jue 26/11/20	jue 26/11/20	jue 26/11/20	Costo		\$2,509
									Costo re		\$2,509
				<i>Financiero - UE</i>	<i>jue 26/11/20</i>	<i>jue 26/11/20</i>	<i>jue 26/11/20</i>	<i>jue 26/11/20</i>	Costo		\$2,509
									Costo re		\$2,509
6170	100%	2.5.14.4.9	Fuente1	Estimación No. 9 (12.10%)	vie 03/07/20	jue 26/11/20	vie 03/07/20	jue 26/11/20	Costo		\$95,010
									Costo re		\$95,010
6171	100%	2.5.14.4.9.1	Fuente1	Entrega de estimación a la supervisión	vie 03/07/20	jue 13/08/20	vie 03/07/20	jue 13/08/20	Costo		\$0
									Costo re		\$0
6172	100%	2.5.14.4.9.2	Fuente1	Revisión técnica de estimación	vie 14/08/20	lun 17/08/20	vie 14/08/20	lun 17/08/20	Costo		\$0
									Costo re		\$0
				<i>Experto Técnico UE</i>	<i>vie 14/08/20</i>	<i>lun 17/08/20</i>	<i>vie 14/08/20</i>	<i>lun 17/08/20</i>	Costo		\$0
									Costo re		\$0
6173	100%	2.5.14.4.9.3	Fuente1	Revisión legal-financiera de estimación	vie 28/08/20	vie 28/08/20	vie 28/08/20	vie 28/08/20	Costo		\$0
									Costo re		\$0
				<i>Experto Técnico UE</i>	<i>vie 28/08/20</i>	<i>vie 28/08/20</i>	<i>vie 28/08/20</i>	<i>vie 28/08/20</i>	Costo		\$0
									Costo re		\$0
6174	100%	2.5.14.4.9.4	Fuente1	Elaboración y Aprobación de documento de pago	vie 28/08/20	lun 31/08/20	vie 28/08/20	lun 31/08/20	Costo		\$0
									Costo re		\$0
				<i>Financiero - UE</i>	<i>vie 28/08/20</i>	<i>lun 31/08/20</i>	<i>vie 28/08/20</i>	<i>lun 31/08/20</i>	Costo		\$0
									Costo re		\$0
6175	100%	2.5.14.4.9.5	Fuente1	Pago Estimación	lun 31/08/20	lun 31/08/20	lun 31/08/20	lun 31/08/20	Costo		\$92,357
									Costo re		\$92,357

Id	% completado	EDT	Fuente	Nombre de la Tarea	Comienzo	Fin	Comienzo real	Fin real	Detalles		
									1984	2034	
				<i>Financiero - UE</i>	<i>lun 31/08/20</i>	<i>lun 31/08/20</i>	<i>lun 31/08/20</i>	<i>lun 31/08/20</i>	Costo	\$92,357	
									Costo re	\$92,357	
6176	100%	2.5.14.4.9.6	Fuente1	IVA	jue 26/11/20	jue 26/11/20	jue 26/11/20	jue 26/11/20	Costo	\$2,653	
									Costo re	\$2,653	
				<i>Financiero - UE</i>	<i>jue 26/11/20</i>	<i>jue 26/11/20</i>	<i>jue 26/11/20</i>	<i>jue 26/11/20</i>	Costo	\$2,653	
									Costo re	\$2,653	
6177	100%	2.5.14.4.10	Fuente1	Estimación No. 10 (11.12%)	lun 17/08/20	jue 26/11/20	lun 17/08/20	jue 26/11/20	Costo	\$77,244	
									Costo re	\$77,244	
6178	100%	2.5.14.4.10.1	Fuente1	Entrega de estimación a la supervisión	lun 17/08/20	jue 03/09/20	lun 17/08/20	jue 03/09/20	Costo	\$0	
									Costo re	\$0	
6179	100%	2.5.14.4.10.2	Fuente1	Revisión técnica de estimación	vie 04/09/20	mié 09/09/20	vie 04/09/20	mié 09/09/20	Costo	\$0	
									Costo re	\$0	
				<i>Experto Técnico UE</i>	<i>vie 04/09/20</i>	<i>mié 09/09/20</i>	<i>vie 04/09/20</i>	<i>mié 09/09/20</i>	Costo	\$0	
									Costo re	\$0	
6180	100%	2.5.14.4.10.3	Fuente1	Revisión legal-financiera de estimación	vie 25/09/20	vie 25/09/20	vie 25/09/20	vie 25/09/20	Costo	\$0	
									Costo re	\$0	
				<i>Experto Técnico UE</i>	<i>vie 25/09/20</i>	<i>vie 25/09/20</i>	<i>vie 25/09/20</i>	<i>vie 25/09/20</i>	Costo	\$0	
									Costo re	\$0	
6181	100%	2.5.14.4.10.4	Fuente1	Elaboración y Aprobación de documento de pago	lun 28/09/20	mié 30/09/20	lun 28/09/20	mié 30/09/20	Costo	\$0	
									Costo re	\$0	
				<i>Financiero - UE</i>	<i>lun 28/09/20</i>	<i>mié 30/09/20</i>	<i>lun 28/09/20</i>	<i>mié 30/09/20</i>	Costo	\$0	
									Costo re	\$0	
6182	100%	2.5.14.4.10.5	Fuente1	Pago Estimación	mié 30/09/20	mié 30/09/20	mié 30/09/20	mié 30/09/20	Costo	\$75,072	
									Costo re	\$75,072	
				<i>Financiero - UE</i>	<i>mié 30/09/20</i>	<i>mié 30/09/20</i>	<i>mié 30/09/20</i>	<i>mié 30/09/20</i>	Costo	\$75,072	
									Costo re	\$75,072	
6183	100%	2.5.14.4.10.6	Fuente1	IVA	jue 26/11/20	jue 26/11/20	jue 26/11/20	jue 26/11/20	Costo	\$2,172	
									Costo re	\$2,172	
				<i>Financiero - UE</i>	<i>jue 26/11/20</i>	<i>jue 26/11/20</i>	<i>jue 26/11/20</i>	<i>jue 26/11/20</i>	Costo	\$2,172	
									Costo re	\$2,172	
6184	100%	2.5.14.4.11	Fuente1	Estimación No. 11 (8.57%)	vie 18/09/20	jue 26/11/20	vie 18/09/20	jue 26/11/20	Costo	\$34,496	
									Costo re	\$34,496	
6185	100%	2.5.14.4.11.1	Fuente1	Entrega de estimación a la supervisión	vie 18/09/20	vie 25/09/20	vie 18/09/20	vie 25/09/20	Costo	\$0	
									Costo re	\$0	
6186	100%	2.5.14.4.11.2	Fuente1	Revisión técnica de estimación	vie 25/09/20	lun 28/09/20	vie 25/09/20	lun 28/09/20	Costo	\$0	
									Costo re	\$0	
				<i>Experto Técnico UE</i>	<i>vie 25/09/20</i>	<i>lun 28/09/20</i>	<i>vie 25/09/20</i>	<i>lun 28/09/20</i>	Costo	\$0	
									Costo re	\$0	
6187	100%	2.5.14.4.11.3	Fuente1	Revisión legal-financiera de estimación	mié 30/09/20	mié 30/09/20	mié 30/09/20	mié 30/09/20	Costo	\$0	
									Costo re	\$0	
				<i>Experto Técnico UE</i>	<i>mié 30/09/20</i>	<i>mié 30/09/20</i>	<i>mié 30/09/20</i>	<i>mié 30/09/20</i>	Costo	\$0	
									Costo re	\$0	
6188	100%	2.5.14.4.11.4	Fuente1	Elaboración y Aprobación de documento de pago	mié 30/09/20	mié 30/09/20	mié 30/09/20	mié 30/09/20	Costo	\$0	
									Costo re	\$0	
				<i>Financiero - UE</i>	<i>mié 30/09/20</i>	<i>mié 30/09/20</i>	<i>mié 30/09/20</i>	<i>mié 30/09/20</i>	Costo	\$0	
									Costo re	\$0	
6189	100%	2.5.14.4.11.5	Fuente1	Pago Estimación	mié 30/09/20	mié 30/09/20	mié 30/09/20	mié 30/09/20	Costo	\$33,526	
									Costo re	\$33,526	
				<i>Financiero - UE</i>	<i>mié 30/09/20</i>	<i>mié 30/09/20</i>	<i>mié 30/09/20</i>	<i>mié 30/09/20</i>	Costo	\$33,526	
									Costo re	\$33,526	
6190	100%	2.5.14.4.11.6	Fuente1	IVA	jue 26/11/20	jue 26/11/20	jue 26/11/20	jue 26/11/20	Costo	\$970	
									Costo re	\$970	

Id	% completado	EDT	Fuente	Nombre de la Tarea	Comienzo	Fin	Comienzo real	Fin real	Detalles		
									1984	2034	
				<i>Financiero - UE</i>	<i>jue 26/11/20</i>	<i>jue 26/11/20</i>	<i>jue 26/11/20</i>	<i>jue 26/11/20</i>	Costo	\$970	
									Costo re	\$970	
6191	7%	2.5.14.4.12	Fuente1	Estimación No. 12 (6.78%)	jue 29/10/20	jue 11/03/21	jue 29/10/20	NOD	Costo	\$86,111	
									Costo re	\$86,111	
6192	0%	2.5.14.4.12.1	Fuente1	Entrega de estimación a la supervisión	jue 29/10/20	mié 04/11/20		NOD	Costo	\$0	
									Costo re		
6193	0%	2.5.14.4.12.2	Fuente1	Revisión técnica de estimación	jue 05/11/20	mié 18/11/20		NOD	Costo	\$0	
									Costo re		
				<i>Experto Técnico UE</i>	<i>jue 05/11/20</i>	<i>mié 18/11/20</i>	<i>NOD</i>	<i>NOD</i>	Costo	\$0	
									Costo re		
6194	0%	2.5.14.4.12.3	Fuente1	Revisión legal-financiera de estimación	jue 19/11/20	lun 23/11/20		NOD	Costo	\$0	
									Costo re		
				<i>Experto Técnico UE</i>	<i>jue 19/11/20</i>	<i>lun 23/11/20</i>	<i>NOD</i>	<i>NOD</i>	Costo	\$0	
									Costo re		
6195	0%	2.5.14.4.12.4	Fuente1	Elaboración y Aprobación de documento de pago	mar 24/11/20	mié 02/12/20		NOD	Costo	\$0	
									Costo re		
				<i>Financiero - UE</i>	<i>mar 24/11/20</i>	<i>mié 02/12/20</i>	<i>NOD</i>	<i>NOD</i>	Costo	\$0	
									Costo re		
6196	100%	2.5.14.4.12.5	Fuente1	Pago Estimación	mié 16/12/20	mié 16/12/20	mié 16/12/20	mié 16/12/20	Costo	\$83,661	
									Costo re	\$83,661	
				<i>Financiero - UE</i>	<i>mié 16/12/20</i>	<i>mié 16/12/20</i>	<i>mié 16/12/20</i>	<i>mié 16/12/20</i>	Costo	\$83,661	
									Costo re	\$83,661	
6197	100%	2.5.14.4.12.6	Fuente1	IVA	jue 11/03/21	jue 11/03/21	jue 11/03/21	jue 11/03/21	Costo	\$2,450	
									Costo re	\$2,450	
				<i>Financiero - UE</i>	<i>jue 11/03/21</i>	<i>jue 11/03/21</i>	<i>jue 11/03/21</i>	<i>jue 11/03/21</i>	Costo	\$2,450	
									Costo re	\$2,450	
6198	7%	2.5.14.4.13	Fuente1	Estimación No. 13 (4.26%)	mié 04/11/20	jue 11/03/21	mié 04/11/20	NOD	Costo	\$16,895	
									Costo re	\$16,895	
6199	0%	2.5.14.4.13.1	Fuente1	Entrega de estimación a la supervisión	mié 04/11/20	mié 11/11/20		NOD	Costo	\$0	
									Costo re		
6200	0%	2.5.14.4.13.2	Fuente1	Revisión técnica de estimación	jue 12/11/20	mié 25/11/20		NOD	Costo	\$0	
									Costo re		
				<i>Experto Técnico UE</i>	<i>jue 12/11/20</i>	<i>mié 25/11/20</i>	<i>NOD</i>	<i>NOD</i>	Costo	\$0	
									Costo re		
6201	0%	2.5.14.4.13.3	Fuente1	Revisión legal-financiera de estimación	jue 26/11/20	lun 30/11/20		NOD	Costo	\$0	
									Costo re		
				<i>Experto Técnico UE</i>	<i>jue 26/11/20</i>	<i>lun 30/11/20</i>	<i>NOD</i>	<i>NOD</i>	Costo	\$0	
									Costo re		
6202	0%	2.5.14.4.13.4	Fuente1	Elaboración y Aprobación de documento de pago	mar 01/12/20	mié 09/12/20		NOD	Costo	\$0	
									Costo re		
				<i>Financiero - UE</i>	<i>mar 01/12/20</i>	<i>mié 09/12/20</i>	<i>NOD</i>	<i>NOD</i>	Costo	\$0	
									Costo re		
6203	100%	2.5.14.4.13.5	Fuente1	Pago Estimación	vie 18/12/20	vie 18/12/20	vie 18/12/20	vie 18/12/20	Costo	\$16,415	
									Costo re	\$16,415	
				<i>Financiero - UE</i>	<i>vie 18/12/20</i>	<i>vie 18/12/20</i>	<i>vie 18/12/20</i>	<i>vie 18/12/20</i>	Costo	\$16,415	
									Costo re	\$16,415	
6204	100%	2.5.14.4.13.6	Fuente1	IVA	jue 11/03/21	jue 11/03/21	jue 11/03/21	jue 11/03/21	Costo	\$481	
									Costo re	\$481	
				<i>Financiero - UE</i>	<i>jue 11/03/21</i>	<i>jue 11/03/21</i>	<i>jue 11/03/21</i>	<i>jue 11/03/21</i>	Costo	\$481	
									Costo re	\$481	
6205	6%	2.5.14.4.14	Fuente1	Estimación No. 14	lun 21/12/20	jue 11/03/21	lun 21/12/20	NOD	Costo	\$4,700	
									Costo re	\$4,700	

Id	% completado	EDT	Fuente	Nombre de la Tarea	Comienzo	Fin	Comienzo real	Fin real	Detalles		
									1984	2034	
6206	0%	2.5.14.4.14.1	Fuente1	Entrega de estimación a la supervisión	mié 23/12/20	mié 30/12/20	NOD	NOD	Costo		\$0
									Costo re		
6207	0%	2.5.14.4.14.2	Fuente1	Revisión técnica de estimación	jue 31/12/20	mié 13/01/21	NOD	NOD	Costo		\$0
				<i>Experto Técnico UE</i>	<i>jue 31/12/20</i>	<i>mié 13/01/21</i>	<i>NOD</i>	<i>NOD</i>	Costo		\$0
									Costo re		
6208	0%	2.5.14.4.14.3	Fuente1	Revisión legal-financiera de estimación	jue 14/01/21	lun 18/01/21	NOD	NOD	Costo		\$0
				<i>Experto Técnico UE</i>	<i>jue 14/01/21</i>	<i>lun 18/01/21</i>	<i>NOD</i>	<i>NOD</i>	Costo		\$0
									Costo re		
6209	0%	2.5.14.4.14.4	Fuente1	Elaboración y Aprobación de documento de pago	mar 19/01/21	lun 08/02/21	NOD	NOD	Costo		\$0
				<i>Financiero - UE</i>	<i>mar 19/01/21</i>	<i>lun 08/02/21</i>	<i>NOD</i>	<i>NOD</i>	Costo		\$0
									Costo re		
6210	100%	2.5.14.4.14.5	Fuente1	Pago Estimación	lun 21/12/20	lun 21/12/20	lun 21/12/20	lun 21/12/20	Costo		\$4,566
				<i>Financiero - UE</i>	<i>lun 21/12/20</i>	<i>lun 21/12/20</i>	<i>lun 21/12/20</i>	<i>lun 21/12/20</i>	Costo		\$4,566
									Costo re		\$4,566
6211	100%	2.5.14.4.14.6	Fuente1	IVA	jue 11/03/21	jue 11/03/21	jue 11/03/21	jue 11/03/21	Costo		\$134
				<i>Financiero - UE</i>	<i>jue 11/03/21</i>	<i>jue 11/03/21</i>	<i>jue 11/03/21</i>	<i>jue 11/03/21</i>	Costo		\$134
									Costo re		\$134
6212	89%	2.5.14.4.15	Fuente1	Estimación No. 15	lun 04/01/21	jue 24/06/21	lun 04/01/21	NOD	Costo		\$73,498
									Costo re		\$73,498
6213	0%	2.5.14.4.15.1	Fuente1	Entrega de estimación a la supervisión	lun 04/01/21	lun 11/01/21	NOD	NOD	Costo		\$0
									Costo re		
6214	0%	2.5.14.4.15.2	Fuente1	Revisión técnica de estimación	mar 12/01/21	lun 25/01/21	NOD	NOD	Costo		\$0
				<i>Experto Técnico UE</i>	<i>mar 12/01/21</i>	<i>lun 25/01/21</i>	<i>NOD</i>	<i>NOD</i>	Costo		\$0
									Costo re		
6215	0%	2.5.14.4.15.3	Fuente1	Revisión legal-financiera de estimación	mar 26/01/21	jue 28/01/21	NOD	NOD	Costo		\$0
				<i>Experto Técnico UE</i>	<i>mar 26/01/21</i>	<i>jue 28/01/21</i>	<i>NOD</i>	<i>NOD</i>	Costo		\$0
									Costo re		
6216	0%	2.5.14.4.15.4	Fuente1	Elaboración y Aprobación de documento de pago	vie 29/01/21	lun 08/02/21	NOD	NOD	Costo		\$0
				<i>Financiero - UE</i>	<i>vie 29/01/21</i>	<i>lun 08/02/21</i>	<i>NOD</i>	<i>NOD</i>	Costo		\$0
									Costo re		
6217	100%	2.5.14.4.15.5	Fuente1	Pago Estimación	lun 08/02/21	lun 31/05/21	lun 08/02/21	lun 31/05/21	Costo		\$71,432
				<i>Financiero - UE</i>	<i>lun 08/02/21</i>	<i>lun 31/05/21</i>	<i>lun 08/02/21</i>	<i>lun 31/05/21</i>	Costo		\$71,432
									Costo re		\$71,432
6218	100%	2.5.14.4.15.6	Fuente1	IVA	lun 04/01/21	jue 24/06/21	lun 04/01/21	jue 24/06/21	Costo		\$2,066
				<i>Financiero - UE</i>	<i>lun 04/01/21</i>	<i>jue 24/06/21</i>	<i>lun 04/01/21</i>	<i>jue 24/06/21</i>	Costo		\$2,066
									Costo re		\$2,066
6219	0%	2.5.14.4.16	Fuente1	Estimación No. 16	jue 04/02/21	jue 11/03/21	NOD	NOD	Costo		\$13,372
									Costo re		
6220	0%	2.5.14.4.16.1	Fuente1	Entrega de estimación a la supervisión	jue 04/02/21	jue 11/02/21	NOD	NOD	Costo		\$0
									Costo re		
6221	0%	2.5.14.4.16.2	Fuente1	Revisión técnica de estimación	vie 12/02/21	jue 25/02/21	NOD	NOD	Costo		\$0
									Costo re		

Id	% completado	EDT	Fuente	Nombre de la Tarea	Comienzo	Fin	Comienzo real	Fin real	Detalles		
									Costo	1984	2034
				<i>Experto Técnico UE</i>	<i>vie 12/02/21</i>	<i>jue 25/02/21</i>	<i>NOD</i>	<i>NOD</i>	Costo		\$0
6222	0%	2.5.14.4.16.3	Fuente1	Revisión legal-financiera de estimación	vie 26/02/21	mar 02/03/21	NOD	NOD	Costo re		\$0
				<i>Experto Técnico UE</i>	<i>vie 26/02/21</i>	<i>mar 02/03/21</i>	<i>NOD</i>	<i>NOD</i>	Costo		\$0
6223	0%	2.5.14.4.16.4	Fuente1	Elaboración y Aprobación de documento de pago	mié 03/03/21	jue 11/03/21	NOD	NOD	Costo re		\$0
				<i>Financiero - UE</i>	<i>mié 03/03/21</i>	<i>jue 11/03/21</i>	<i>NOD</i>	<i>NOD</i>	Costo		\$0
6224	0%	2.5.14.4.16.5	Fuente1	Pago Estimación	jue 11/03/21	jue 11/03/21	NOD	NOD	Costo re	\$13,372	
				<i>Financiero - UE</i>	<i>jue 11/03/21</i>	<i>jue 11/03/21</i>	<i>NOD</i>	<i>NOD</i>	Costo		\$0
6225	0%	2.5.14.4.17	Fuente1	Estimación No. 17	vie 05/03/21	vie 09/04/21	NOD	NOD	Costo	\$11,185	
6226	0%	2.5.14.4.17.1	Fuente1	Entrega de estimación a la supervisión	vie 05/03/21	vie 12/03/21	NOD	NOD	Costo re		\$0
6227	0%	2.5.14.4.17.2	Fuente1	Revisión técnica de estimación	lun 15/03/21	vie 26/03/21	NOD	NOD	Costo		\$0
				<i>Experto Técnico UE</i>	<i>lun 15/03/21</i>	<i>vie 26/03/21</i>	<i>NOD</i>	<i>NOD</i>	Costo re		\$0
6228	0%	2.5.14.4.17.3	Fuente1	Revisión legal-financiera de estimación	lun 29/03/21	mié 31/03/21	NOD	NOD	Costo		\$0
				<i>Experto Técnico UE</i>	<i>lun 29/03/21</i>	<i>mié 31/03/21</i>	<i>NOD</i>	<i>NOD</i>	Costo		\$0
6229	0%	2.5.14.4.17.4	Fuente1	Elaboración y Aprobación de documento de pago	jue 01/04/21	vie 09/04/21	NOD	NOD	Costo re		\$0
				<i>Financiero - UE</i>	<i>jue 01/04/21</i>	<i>vie 09/04/21</i>	<i>NOD</i>	<i>NOD</i>	Costo		\$0
6230	0%	2.5.14.4.17.5	Fuente1	Pago Estimación	vie 09/04/21	vie 09/04/21	NOD	NOD	Costo re	\$11,185	
				<i>Financiero - UE</i>	<i>vie 09/04/21</i>	<i>vie 09/04/21</i>	<i>NOD</i>	<i>NOD</i>	Costo		\$0
6231	0%	2.5.14.4.18	Fuente1	Estimación No. 18	lun 10/05/21	lun 14/06/21	NOD	NOD	Costo	\$11,467	
6232	0%	2.5.14.4.18.1	Fuente1	Solicitud de recepción	lun 10/05/21	lun 10/05/21	NOD	NOD	Costo re		\$0
				<i>Experto Técnico UE (Gerente de obras)</i>	<i>lun 10/05/21</i>	<i>lun 10/05/21</i>	<i>NOD</i>	<i>NOD</i>	Costo		\$0
6233	0%	2.5.14.4.18.2	Fuente1	Inspección del supervisor	mar 11/05/21	lun 17/05/21	NOD	NOD	Costo re		\$0
				<i>Experto Técnico UE (Gerente de obras)</i>	<i>mar 11/05/21</i>	<i>lun 17/05/21</i>	<i>NOD</i>	<i>NOD</i>	Costo		\$0
6234	0%	2.5.14.4.18.3	Fuente1	Si el Gerente lo solicita el Contratista realiza correcciones a la obra	mar 18/05/21	lun 07/06/21	NOD	NOD	Costo re		\$0
				<i>Experto Técnico UE</i>	<i>mar 18/05/21</i>	<i>lun 07/06/21</i>	<i>NOD</i>	<i>NOD</i>	Costo		\$0
6235	0%	2.5.14.4.18.4	Fuente1	Recepción de la obra por el Gerente de obras	mar 18/05/21	jue 20/05/21	NOD	NOD	Costo re		\$0
				<i>Experto Técnico UE (Gerente de obras)</i>	<i>mar 18/05/21</i>	<i>jue 20/05/21</i>	<i>NOD</i>	<i>NOD</i>	Costo		\$0

Id	% completado	EDT	Fuente	Nombre de la Tarea	Comienzo	Fin	Comienzo real	Fin real	Detalles			
									1984	2034		
6236	0%	2.5.14.4.18.5	Fuente1	Entrega de Manuales y Planos	vie 21/05/21	jue 27/05/21		NOD	NOD	Costo	\$0	
				<i>Experto Técnico UE (Gerente de obras)</i>	vie 21/05/21	jue 27/05/21		NOD	NOD	Costo re	\$0	
6237	0%	2.5.14.4.18.6	Fuente1	Entrega de Expediente de liquidación	vie 28/05/21	vie 04/06/21		NOD	NOD	Costo	\$0	
				<i>Experto Técnico UE (Gerente de obras)</i>	vie 28/05/21	vie 04/06/21		NOD	NOD	Costo re	\$0	
6238	0%	2.5.14.4.18.7	Fuente1	Proceso de liquidación del proyecto	lun 07/06/21	lun 14/06/21		NOD	NOD	Costo	\$0	
				<i>Experto Técnico UE (Gerente de obras)</i>	lun 07/06/21	lun 14/06/21		NOD	NOD	Costo re	\$0	
6239	0%	2.5.14.4.18.8	Fuente1	Emisión del pago final	lun 14/06/21	lun 14/06/21		NOD	NOD	Costo	\$11,467	
				<i>Financiero - UE</i>	lun 14/06/21	lun 14/06/21		NOD	NOD	Costo re	\$0	
6240	0%	2.5.14.4.19	Fuente1	Retenciones	mié 14/07/21	mié 14/07/21		NOD	NOD	Costo	\$49,413	
6241	0%	2.5.14.4.19.1	Fuente1	Retención 2.5% recepción	mié 14/07/21	mié 14/07/21		NOD	NOD	Costo	\$24,706	
				<i>Financiero - UE</i>	mié 14/07/21	mié 14/07/21		NOD	NOD	Costo re		
6242	0%	2.5.14.4.19.2	Fuente1	Retención 2.5% liquidación	mié 14/07/21	mié 14/07/21		NOD	NOD	Costo	\$24,706	
				<i>Financiero - UE</i>	mié 14/07/21	mié 14/07/21		NOD	NOD	Costo re		
6243	0%	2.5.14.5	Fuente1	% VARIACIÓN	vie 17/01/20	lun 14/06/21		NOD	NOD	Costo	\$0	
6244	51%	2.5.15	Fuente1	Proceso de Adquisición: Mejoramiento de Sistemas de Agua Potable y de Sistemas de Alcantarillado Sanitario en el Municipio de San Pedro Sacatepequez, San Marcos Lote2B	mié 20/12/17	vie 29/07/22	mié 20/12/17		NOD	Costo	\$2,330,848	
6245	100%	2.5.15.1	Fuente1	Tramites Administrativos Previos	mié 20/12/17	mié 20/12/17	mié 20/12/17	mié 20/12/17		Costo re	\$1,512,621	
									Costo	\$0		
6246	100%	2.5.15.1.1	Fuente1	TRAMITES DE SEGEPLAN	mié 20/12/17	mié 20/12/17	mié 20/12/17	mié 20/12/17		Costo re	\$0	
				<i>Experto Técnico UE</i>	mié 20/12/17	mié 20/12/17	mié 20/12/17	mié 20/12/17		Costo	\$0	
6247	20%	2.5.15.2	Fuente1	Proceso de adquisicion	mié 30/05/18	lun 21/09/20	mié 30/05/18		NOD	Costo	\$0	
									Costo re	\$0		
6277	0%	2.5.15.3	Fuente1	Ejecucion Fisica Lote 2 - San Pedro Sacatepequez (20 meses)	vie 04/09/20	vie 01/04/22	vie 04/09/20		NOD	Costo	\$0	
6279	69%	2.5.15.4	Fuente1	Ejecucion financiera Lote 2 - San Pedro Sacatepequez	jue 22/10/20	vie 29/07/22	jue 22/10/20		NOD	Costo	\$2,330,848	
									Costo re	\$1,512,621		
6410	97%	2.5.16	Multifuente	Implementación de Oficina Territorial	mié 27/09/17	vie 28/10/22	mié 27/09/17		NOD	Costo	\$1,003,486	
6411	96%	2.5.16.1	Fuente1	2018	mié 27/09/17	mar 12/11/19	mié 27/09/17		NOD	Costo re	\$694,641	
									Costo	\$51,132		
6473	100%	2.5.16.2	Fuente1	2019	vie 14/12/18	vie 28/02/20	vie 14/12/18	vie 28/02/20		Costo re	\$51,132	
									Costo	\$162,343		
6647	86%	2.5.16.3	Multifuente	2020	lun 17/12/18	lun 31/05/21	lun 17/12/18		NOD	Costo re	\$162,343	
									Costo	\$302,456		
6925	98%	2.5.16.4	Multifuente	2021	mar 30/01/18	mar 31/05/22	mar 30/01/18		NOD	Costo re	\$273,747	
									Costo	\$422,817		
										Costo re	\$207,418	

Id	% completado	EDT	Fuente	Nombre de la Tarea	Comienzo	Fin	Comienzo real	Fin real	Detalles		
									1984	2034	
6926	98%	2.5.16.4.1	BID	Coordinador Oficina Territorial San Marcos	sáb 04/01/20	vie 11/02/22	sáb 04/01/20	NOD	Costo	\$38,202	
									Costo re	\$15,042	
6927	0%	2.5.16.4.1.1	BID	Solicitud de No Objeción a la recontractación	jue 17/12/20	jue 17/12/20		NOD	Costo	\$0	
									Costo re		
6928	0%	2.5.16.4.1.2	BID	NOB a la contratación	vie 18/12/20	vie 18/12/20		NOD	Costo	\$0	
									Costo re		
6929	0%	2.5.16.4.1.3	BID	Firma de contrato TZICAP	sáb 04/01/20	sáb 04/01/20		NOD	Costo	\$0	
									Costo re		
6930	99%	2.5.16.4.1.4	BID	Pago	jue 28/01/21	vie 11/02/22	jue 28/01/21	NOD	Costo	\$38,202	
									Costo re	\$15,042	
6931	0%	2.5.16.4.1.4.1	BID	Pago 1	jue 28/01/21	jue 28/01/21		NOD	Costo	\$2,895	
				Financiero - UE	jue 28/01/21	jue 28/01/21		NOD	Costo	\$0	
									Costo re		
6932	0%	2.5.16.4.1.4.2		<Tarea nueva>				NOD	Costo	\$0	
				Financiero - UE	jue 28/01/21	jue 28/01/21		NOD	Costo	\$0	
									Costo re		
6933	0%	2.5.16.4.1.4.3	BID	Pago 2	vie 26/02/21	vie 26/02/21		NOD	Costo	\$2,895	
				Financiero - UE	vie 26/02/21	vie 26/02/21		NOD	Costo	\$0	
									Costo re		
6934	0%	2.5.16.4.1.4.4		<Tarea nueva>				NOD	Costo	\$0	
				Financiero - UE	jue 28/01/21	jue 28/01/21		NOD	Costo	\$0	
									Costo re		
6935	0%	2.5.16.4.1.4.5	BID	Pago 3	lun 29/03/21	lun 29/03/21		NOD	Costo	\$2,895	
				Financiero - UE	lun 29/03/21	lun 29/03/21		NOD	Costo	\$0	
									Costo re		
6936	100%	2.5.16.4.1.4.6		<Tarea nueva>	jue 28/01/21	jue 15/04/21	jue 28/01/21	jue 15/04/21	Costo	\$149	
				Financiero - UE	jue 28/01/21	jue 15/04/21	jue 28/01/21	jue 15/04/21	Costo	\$149	
									Costo re	\$149	
6937	100%	2.5.16.4.1.4.7	BID	Pago 4	mié 28/04/21	vie 30/04/21	mié 28/04/21	vie 30/04/21	Costo	\$2,831	
				Financiero - UE	mié 28/04/21	vie 30/04/21	mié 28/04/21	vie 30/04/21	Costo	\$2,831	
									Costo re	\$2,831	
6938	100%	2.5.16.4.1.4.8		<Tarea nueva>	jue 28/01/21	mié 12/05/21	jue 28/01/21	mié 12/05/21	Costo	\$149	
				Financiero - UE	jue 28/01/21	mié 12/05/21	jue 28/01/21	mié 12/05/21	Costo	\$149	
									Costo re	\$149	
6939	100%	2.5.16.4.1.4.9	BID	Pago 5	mar 25/05/21	mar 25/05/21	mar 25/05/21	mar 25/05/21	Costo	\$2,831	
				Financiero - UE	mar 25/05/21	mar 25/05/21	mar 25/05/21	mar 25/05/21	Costo	\$2,831	
									Costo re	\$2,831	
6940	100%	2.5.16.4.1.4.10		<Tarea nueva>	jue 28/01/21	jue 10/06/21	jue 28/01/21	jue 10/06/21	Costo	\$149	
				Financiero - UE	jue 28/01/21	jue 10/06/21	jue 28/01/21	jue 10/06/21	Costo	\$149	
									Costo re	\$149	
6941	0%	2.5.16.4.1.4.11	BID	Pago 6	lun 28/06/21	lun 28/06/21		NOD	Costo	\$2,895	
									Costo re		

Id	% completado	EDT	Fuente	Nombre de la Tarea	Comienzo	Fin	Comienzo real	Fin real	Detalles			
									1984	2034		
				Financiero - UE	lun 28/06/21	lun 28/06/21	NOD	NOD	Costo		\$0	
6942	100%	2.5.16.4.1.4.12		<Tarea nueva>	jue 28/01/21	mié 14/07/21	jue 28/01/21	mié 14/07/21	Costo re		\$149	
				Financiero - UE	jue 28/01/21	mié 14/07/21	jue 28/01/21	mié 14/07/21	Costo		\$149	
6943	100%	2.5.16.4.1.4.13	BID	Pago 7	mié 28/07/21	vie 30/07/21	mié 28/07/21	vie 30/07/21	Costo re		\$2,820	
				Financiero - UE	mié 28/07/21	vie 30/07/21	mié 28/07/21	vie 30/07/21	Costo		\$2,820	
6944	0%	2.5.16.4.1.4.14		<Tarea nueva>			NOD	NOD	Costo		\$0	
				Financiero - UE	jue 28/01/21	jue 28/01/21	NOD	NOD	Costo re		\$0	
6945	0%	2.5.16.4.1.4.15	BID	Pago 8	lun 30/08/21	lun 30/08/21	NOD	NOD	Costo		\$2,895	
				Financiero - UE	lun 30/08/21	lun 30/08/21	NOD	NOD	Costo re		\$0	
6946	100%	2.5.16.4.1.4.16		<Tarea nueva>	jue 28/01/21	jue 09/09/21	jue 28/01/21	jue 09/09/21	Costo		\$149	
				Financiero - UE	jue 28/01/21	jue 09/09/21	jue 28/01/21	jue 09/09/21	Costo re		\$149	
6947	100%	2.5.16.4.1.4.17	BID	Pago 9	mar 28/09/21	mar 28/09/21	mar 28/09/21	mar 28/09/21	Costo		\$2,826	
				Financiero - UE	mar 28/09/21	mar 28/09/21	mar 28/09/21	mar 28/09/21	Costo re		\$2,826	
6948	0%	2.5.16.4.1.4.18	BID	Pago 10	jue 28/10/21	jue 28/10/21	NOD	NOD	Costo		\$2,895	
				Financiero - UE	jue 28/10/21	jue 28/10/21	NOD	NOD	Costo re		\$0	
6949	0%	2.5.16.4.1.4.19	BID	Pago 11	mar 30/11/21	mar 30/11/21	NOD	NOD	Costo		\$2,895	
				Financiero - UE	mar 30/11/21	mar 30/11/21	NOD	NOD	Costo re		\$0	
6950	0%	2.5.16.4.1.4.20	BID	Pago 12	dom 28/02/21	dom 28/02/21	NOD	NOD	Costo		\$2,895	
				Financiero - UE	dom 28/02/21	dom 28/02/21	NOD	NOD	Costo re		\$0	
6951	100%	2.5.16.4.1.4.21	BID	PAGO 1 2022	jue 28/01/21	vie 11/02/22	jue 28/01/21	vie 11/02/22	Costo		\$2,990	
				Financiero - UE	jue 28/01/21	vie 11/02/22	jue 28/01/21	vie 11/02/22	Costo re		\$2,990	
6952	98%	2.5.16.4.2	BID	Servicios de Consultor para Rediseños, Control Técnico y Seguimiento de Proyectos del Programa de Agua Potable y Sanaamiento para el Desarrollo Humano Fase I Walter Ramirez	lun 05/07/21	mar 31/05/22	lun 05/07/21	NOD	Costo		\$60,750	
6953	0%	2.5.16.4.2.1	BID	Solicitud de NOB a la contratación	lun 05/07/21	mar 13/07/21	NOD	NOD	Costo re		\$0	
6954	0%	2.5.16.4.2.2	BID	NOB a la contratación	mié 14/07/21	mié 14/07/21	NOD	NOD	Costo		\$0	
									Costo re			

Id	% completado	EDT	Fuente	Nombre de la Tarea	Comienzo	Fin	Comienzo real	Fin real	Detalles		
									1984	2034	
6955	0%	2.5.16.4.2.3	BID	Firma de contrato	jue 15/07/21	jue 15/07/21	NOD	NOD	Costo		\$0
				<i>Especialista de Adquisiciones</i>	<i>jue 15/07/21</i>	<i>jue 15/07/21</i>	<i>NOD</i>	<i>NOD</i>	Costo re		\$0
6956	99%	2.5.16.4.2.4	BID	Pago de honorarios	mié 28/07/21	mar 31/05/22	mié 28/07/21	NOD	Costo	\$60,750	
									Costo re	\$47,052	
6957	0%	2.5.16.4.2.4.1	BID	Pago de honorarios 1	mié 28/07/21	mié 28/07/21	NOD	NOD	Costo	\$2,740	
				<i>Financiero - UE</i>	<i>mié 28/07/21</i>	<i>mié 28/07/21</i>	<i>NOD</i>	<i>NOD</i>	Costo re	\$0	
6958	0%	2.5.16.4.2.4.2	BID	Pago de honorarios 2	lun 30/08/21	lun 30/08/21	NOD	NOD	Costo	\$2,740	
				<i>Financiero - UE</i>	<i>lun 30/08/21</i>	<i>lun 30/08/21</i>	<i>NOD</i>	<i>NOD</i>	Costo re	\$0	
6959	100%	2.5.16.4.2.4.3	BID	Pago de honorarios 3	mar 28/09/21	mar 11/01/22	mar 28/09/21	mar 11/01/22	Costo	\$6,851	
				<i>Financiero - UE</i>	<i>mar 28/09/21</i>	<i>mar 11/01/22</i>	<i>mar 28/09/21</i>	<i>mar 11/01/22</i>	Costo re	\$6,851	
6960	100%	2.5.16.4.2.4.11	BID	<Tarea nueva>	mié 28/07/21	jue 13/01/22	mié 28/07/21	jue 13/01/22	Costo	\$189	
				<i>Financiero - UE</i>	<i>mié 28/07/21</i>	<i>jue 13/01/22</i>	<i>mié 28/07/21</i>	<i>jue 13/01/22</i>	Costo re	\$189	
6961	100%	2.5.16.4.2.4.4	BID	Pago de honorarios 4	jue 28/10/21	mar 11/01/22	jue 28/10/21	mar 11/01/22	Costo	\$16,350	
				<i>Financiero - UE</i>	<i>jue 28/10/21</i>	<i>mar 11/01/22</i>	<i>jue 28/10/21</i>	<i>mar 11/01/22</i>	Costo re	\$16,350	
6962	100%	2.5.16.4.2.4.12	BID	<Tarea nueva>	mié 28/07/21	jue 13/01/22	mié 28/07/21	jue 13/01/22	Costo	\$450	
				<i>Financiero - UE</i>	<i>mié 28/07/21</i>	<i>jue 13/01/22</i>	<i>mié 28/07/21</i>	<i>jue 13/01/22</i>	Costo re	\$450	
6963	100%	2.5.16.4.2.4.13	BID	<Tarea nueva>	mié 28/07/21	mié 23/02/22	mié 28/07/21	mié 23/02/22	Costo	\$142	
				<i>Financiero - UE</i>	<i>mié 28/07/21</i>	<i>mié 23/02/22</i>	<i>mié 28/07/21</i>	<i>mié 23/02/22</i>	Costo re	\$142	
6964	0%	2.5.16.4.2.4.5	BID	Pago de honorarios 5	lun 29/11/21	lun 29/11/21	NOD	NOD	Costo	\$2,740	
				<i>Financiero - UE</i>	<i>lun 29/11/21</i>	<i>lun 29/11/21</i>	<i>NOD</i>	<i>NOD</i>	Costo re	\$0	
6965	100%	2.5.16.4.2.4.18	BID	<Tarea nueva>	mié 28/07/21	mié 23/02/22	mié 28/07/21	mié 23/02/22	Costo	\$236	
				<i>Financiero - UE</i>	<i>mié 28/07/21</i>	<i>mié 23/02/22</i>	<i>mié 28/07/21</i>	<i>mié 23/02/22</i>	Costo re	\$236	
6966	0%	2.5.16.4.2.4.19	BID	<Tarea nueva>			NOD	NOD	Costo	\$0	
				<i>Financiero - UE</i>	<i>mié 28/07/21</i>	<i>mié 28/07/21</i>	<i>NOD</i>	<i>NOD</i>	Costo re	\$0	
6967	100%	2.5.16.4.2.4.6	BID	Pago de honorarios 6	mar 28/12/21	jue 13/01/22	mar 28/12/21	jue 13/01/22	Costo	\$5,153	
				<i>Financiero - UE</i>	<i>mar 28/12/21</i>	<i>jue 13/01/22</i>	<i>mar 28/12/21</i>	<i>jue 13/01/22</i>	Costo re	\$5,153	
6968	0%	2.5.16.4.2.4.14	BID	<Tarea nueva>			NOD	NOD	Costo	\$0	
									Costo re		

Id	% completado	EDT	Fuente	Nombre de la Tarea	Comienzo	Fin	Comienzo real	Fin real	Detalles			
									1984	2034		
				<i>Financiero - UE</i>	<i>mié 28/07/21</i>	<i>mié 28/07/21</i>	<i>NOD</i>	<i>NOD</i>	Costo		\$0	
6969	100%	2.5.16.4.2.4.15	BID	<Tarea nueva>	mié 28/07/21	mié 23/02/22	mié 28/07/21	mié 23/02/22	Costo re		\$142	
				<i>Financiero - UE</i>	<i>mié 28/07/21</i>	<i>mié 23/02/22</i>	<i>mié 28/07/21</i>	<i>mié 23/02/22</i>	Costo		\$142	
				<i>Financiero - UE</i>	<i>mié 28/07/21</i>	<i>mié 23/02/22</i>	<i>mié 28/07/21</i>	<i>mié 23/02/22</i>	Costo re		\$142	
6970	100%	2.5.16.4.2.4.7	BID	Pago de honorarios 7	mar 11/01/22	mar 11/01/22	mar 11/01/22	mar 11/01/22	Costo		\$12,878	
				<i>Financiero - UE</i>	<i>mar 11/01/22</i>	<i>mar 11/01/22</i>	<i>mar 11/01/22</i>	<i>mar 11/01/22</i>	Costo re		\$12,878	
6971	0%	2.5.16.4.2.4.16	BID	<Tarea nueva>				NOD	Costo		\$0	
				<i>Financiero - UE</i>	<i>mié 28/07/21</i>	<i>mié 28/07/21</i>	<i>NOD</i>	<i>NOD</i>	Costo re		\$0	
6972	100%	2.5.16.4.2.4.17	BID	<Tarea nueva>	mié 28/07/21	mié 23/02/22	mié 28/07/21	mié 23/02/22	Costo		\$355	
				<i>Financiero - UE</i>	<i>mié 28/07/21</i>	<i>mié 23/02/22</i>	<i>mié 28/07/21</i>	<i>mié 23/02/22</i>	Costo re		\$355	
6973	100%	2.5.16.4.2.4.8	BID	Pago de honorarios 8	lun 28/02/22	mar 31/05/22	lun 28/02/22	mar 31/05/22	Costo		\$4,306	
				<i>Financiero - UE</i>	<i>lun 28/02/22</i>	<i>mar 31/05/22</i>	<i>lun 28/02/22</i>	<i>mar 31/05/22</i>	Costo re		\$4,306	
6974	0%	2.5.16.4.2.4.9	BID	Pago de honorarios 9	lun 28/03/22	lun 28/03/22		NOD	Costo		\$2,740	
				<i>Financiero - UE</i>	<i>lun 28/03/22</i>	<i>lun 28/03/22</i>	<i>NOD</i>	<i>NOD</i>	Costo re		\$0	
6975	0%	2.5.16.4.2.4.10	BID	Pago de honorarios 10	lun 28/03/22	lun 28/03/22		NOD	Costo		\$2,740	
				<i>Financiero - UE</i>	<i>lun 28/03/22</i>	<i>lun 28/03/22</i>	<i>NOD</i>	<i>NOD</i>	Costo re		\$0	
6976	99%	2.5.16.4.3	BID	Especialista Ambiental de la Oficina Territorial de San Marcos	mar 30/01/18	vie 13/05/22	mar 30/01/18	NOD	Costo		\$33,621	
6977	0%	2.5.16.4.3.1	BID	Solicitud de No Objeción a la recontractación	jue 17/12/20	jue 17/12/20		NOD	Costo re		\$15,200	
6978	0%	2.5.16.4.3.2	BID	NOB a la contratación	vie 18/12/20	vie 18/12/20		NOD	Costo		\$0	
6979	0%	2.5.16.4.3.3	BID	Firma de contrato	sáb 04/01/20	sáb 04/01/20		NOD	Costo re		\$0	
6980	99%	2.5.16.4.3.4	BID	Pago MARVIN FUENTES	mar 30/01/18	vie 13/05/22	mar 30/01/18	NOD	Costo		\$33,621	
6981	100%	2.5.16.4.3.4.1	BID	Pago MARVIN FUENTES 1	mar 30/01/18	mar 19/10/21	mar 30/01/18	mar 19/10/21	Costo re		\$15,200	
				<i>Financiero - UE</i>	<i>mar 30/01/18</i>	<i>mar 19/10/21</i>	<i>mar 30/01/18</i>	<i>mar 19/10/21</i>	Costo		\$2,582	
6982	0%	2.5.16.4.3.4.2	BID	Pago MARVIN FUENTES 2	mié 28/02/18	mié 28/02/18		NOD	Costo re		\$2,632	
				<i>Financiero - UE</i>	<i>mié 28/02/18</i>	<i>mié 28/02/18</i>	<i>NOD</i>	<i>NOD</i>	Costo		\$0	
6983	0%	2.5.16.4.3.4.3	BID	Pago MARVIN FUENTES 3	lun 02/04/18	lun 02/04/18		NOD	Costo		\$2,632	
				<i>Financiero - UE</i>	<i>lun 02/04/18</i>	<i>lun 02/04/18</i>	<i>NOD</i>	<i>NOD</i>	Costo re		\$0	

Id	% completado	EDT	Fuente	Nombre de la Tarea	Comienzo	Fin	Comienzo real	Fin real	Detalles		
									1984	2034	
6984	100%	2.5.16.4.3.4.23	BID	<Tarea nueva>	mar 30/01/18	mié 23/02/22	mar 30/01/18	mié 23/02/22	Costo	\$227	
				Financiero - UE	mar 30/01/18	mié 23/02/22	mar 30/01/18	mié 23/02/22	Costo re	\$227	
6985	0%	2.5.16.4.3.4.4	BID	Pago MARVIN FUENTES 4	lun 30/04/18	lun 30/04/18	NOD	NOD	Costo	\$2,632	
				Financiero - UE	lun 30/04/18	lun 30/04/18	NOD	NOD	Costo re	\$0	
6986	100%	2.5.16.4.3.4.24	BID	<Tarea nueva>	mar 30/01/18	mié 23/02/22	mar 30/01/18	mié 23/02/22	Costo	\$182	
				Financiero - UE	mar 30/01/18	mié 23/02/22	mar 30/01/18	mié 23/02/22	Costo re	\$182	
6987	99%	2.5.16.4.3.4.5	BID	Pago MARVIN FUENTES 5	mié 30/05/18	vie 22/04/22	mié 30/05/18	NOD	Costo	\$2,632	
				Financiero - UE	mié 30/05/18	vie 22/04/22	mié 30/05/18	NOD	Costo re	\$0	
6988	100%	2.5.16.4.3.4.6	BID	Pago MARVIN FUENTES 6	lun 02/07/18	vie 22/04/22	lun 02/07/18	vie 22/04/22	Costo	\$0	
				Financiero - UE	lun 02/07/18	vie 22/04/22	lun 02/07/18	vie 22/04/22	Costo re	\$0	
6989	100%	2.5.16.4.3.4.7	BID	<Tarea nueva>	jue 28/01/21	mar 13/07/21	jue 28/01/21	mar 13/07/21	Costo	\$115	
				Financiero - UE	jue 28/01/21	mar 13/07/21	jue 28/01/21	mar 13/07/21	Costo re	\$115	
6990	100%	2.5.16.4.3.4.8	BID	Pago 7	mié 28/07/21	vie 30/07/21	mié 28/07/21	vie 30/07/21	Costo	\$2,466	
				Financiero - UE	mié 28/07/21	vie 30/07/21	mié 28/07/21	vie 30/07/21	Costo re	\$2,466	
6991	0%	2.5.16.4.3.4.9	BID	<Tarea nueva>			NOD	NOD	Costo	\$0	
				Financiero - UE	mar 30/01/18	mar 30/01/18	NOD	NOD	Costo re	\$0	
6992	0%	2.5.16.4.3.4.10	BID	Pago 8	lun 30/08/21	lun 30/08/21	NOD	NOD	Costo	\$2,632	
				Financiero - UE	lun 30/08/21	lun 30/08/21	NOD	NOD	Costo re	\$0	
6993	100%	2.5.16.4.3.4.11	BID	<Tarea nueva>	jue 28/01/21	jue 09/09/21	jue 28/01/21	jue 09/09/21	Costo	\$116	
				Financiero - UE	jue 28/01/21	jue 09/09/21	jue 28/01/21	jue 09/09/21	Costo re	\$116	
6994	100%	2.5.16.4.3.4.12	BID	Pago 9	mar 28/09/21	mié 29/09/21	mar 28/09/21	mié 29/09/21	Costo	\$2,470	
				Financiero - UE	mar 28/09/21	mié 29/09/21	mar 28/09/21	mié 29/09/21	Costo re	\$2,470	
6995	100%	2.5.16.4.3.4.13	BID	<Tarea nueva>	jue 28/01/21	jue 14/10/21	jue 28/01/21	jue 14/10/21	Costo	\$149	
				Financiero - UE	jue 28/01/21	jue 14/10/21	jue 28/01/21	jue 14/10/21	Costo re	\$149	
6996	100%	2.5.16.4.3.4.14	BID	Pago 10	jue 28/10/21	vie 29/10/21	jue 28/10/21	vie 29/10/21	Costo	\$2,974	
				Financiero - UE	jue 28/10/21	vie 29/10/21	jue 28/10/21	vie 29/10/21	Costo re	\$2,974	

Id	% completado	EDT	Fuente	Nombre de la Tarea	Comienzo	Fin	Comienzo real	Fin real	Detalles			
									Costo	1984	2034	
6997	0%	2.5.16.4.3.4.15	BID	Pago 11	mar 30/11/21	mar 30/11/21		NOD	NOD	Costo	\$2,632	
				Financiero - UE	mar 30/11/21	mar 30/11/21		NOD	NOD	Costo re	\$0	
6998	0%	2.5.16.4.3.4.16	BID	Pago 12	dom 28/02/21	dom 28/02/21		NOD	NOD	Costo	\$2,632	
				Financiero - UE	dom 28/02/21	dom 28/02/21		NOD	NOD	Costo re	\$0	
6999	0%	2.5.16.4.3.4.27	BID	pag1				NOD	NOD	Costo	\$0	
				Financiero - UE	mar 30/01/18	mar 30/01/18		NOD	NOD	Costo re	\$0	
7000	0%	2.5.16.4.3.4.28	BID	pag2				NOD	NOD	Costo	\$0	
				Financiero - UE	mar 30/01/18	mar 30/01/18		NOD	NOD	Costo re	\$0	
7001	0%	2.5.16.4.3.4.25	BID	pag 3				NOD	NOD	Costo	\$0	
				Financiero - UE	mar 30/01/18	mar 30/01/18		NOD	NOD	Costo re	\$0	
7002	0%	2.5.16.4.3.4.26	BID	pag 4				NOD	NOD	Costo	\$0	
				Financiero - UE	mar 30/01/18	mar 30/01/18		NOD	NOD	Costo re	\$0	
7003	100%	2.5.16.4.3.4.29	BID	pag5	mar 30/01/18	vie 22/04/22	mar 30/01/18	vie 22/04/22		Costo	\$3,724	
				Financiero - UE	mar 30/01/18	vie 22/04/22	mar 30/01/18	vie 22/04/22		Costo re	\$3,724	
7004	100%	2.5.16.4.3.4.31		<Tarea nueva>	mar 30/01/18	vie 13/05/22	mar 30/01/18	vie 13/05/22		Costo	\$196	
				Financiero - UE	mar 30/01/18	vie 13/05/22	mar 30/01/18	vie 13/05/22		Costo re	\$196	
7005	0%	2.5.16.4.3.4.30	BID	pag6				NOD	NOD	Costo	\$0	
				Financiero - UE	mar 30/01/18	mar 30/01/18		NOD	NOD	Costo re	\$0	
7006	0%	2.5.16.4.3.4.17	BID	Pago MARVIN FUENTES 7	lun 30/07/18	lun 30/07/18		NOD	NOD	Costo	\$0	
				Financiero - UE	lun 30/07/18	lun 30/07/18		NOD	NOD	Costo re	\$0	
7007	0%	2.5.16.4.3.4.18	BID	Pago MARVIN FUENTES 8	jue 30/08/18	jue 30/08/18		NOD	NOD	Costo	\$0	
				Financiero - UE	jue 30/08/18	jue 30/08/18		NOD	NOD	Costo re	\$0	
7008	0%	2.5.16.4.3.4.19	BID	Pago MARVIN FUENTES 9	dom 30/09/18	dom 30/09/18		NOD	NOD	Costo	\$0	
				Financiero - UE	dom 30/09/18	dom 30/09/18		NOD	NOD	Costo re	\$0	
7009	0%	2.5.16.4.3.4.20	BID	Pago MARVIN FUENTES 10	mar 30/10/18	mar 30/10/18		NOD	NOD	Costo	\$0	
				Financiero - UE	mar 30/10/18	mar 30/10/18		NOD	NOD	Costo re	\$0	

Id	% completado	EDT	Fuente	Nombre de la Tarea	Comienzo	Fin	Comienzo real	Fin real	Detalles		
									1984	2034	
7010	0%	2.5.16.4.3.4.21	BID	Pago MARVIN FUENTES 11	vie 30/11/18	vie 30/11/18	NOD	NOD	Costo		\$0
				<i>Financiero - UE</i>	<i>vie 30/11/18</i>	<i>vie 30/11/18</i>	<i>NOD</i>	<i>NOD</i>	Costo re		\$0
7011	0%	2.5.16.4.3.4.22	BID	Pago MARVIN FUENTES 12	dom 30/12/18	dom 30/12/18	NOD	NOD	Costo		\$0
				<i>Financiero - UE</i>	<i>dom 30/12/18</i>	<i>dom 30/12/18</i>	<i>NOD</i>	<i>NOD</i>	Costo re		\$0
7012	99%	2.5.16.4.4	BID	Proceso de contratación: Consultor Para el Aseguramiento de los Procedimientos de Control Interno del Programa (Oficina Central) lic giovanni	sáb 04/01/20	vie 11/02/22	sáb 04/01/20	NOD	Costo		\$30,611
									Costo re		\$18,769
7040	99%	2.5.16.4.5	Fuente1	Asistente de Infraestructura de la Oficina Territorial de San Marcos	sáb 04/01/20	mar 31/05/22	sáb 04/01/20	NOD	Costo		\$27,244
7041	0%	2.5.16.4.5.1	Fuente1	Solicitud de No Objeción a la recontractación	jue 17/12/20	jue 17/12/20	NOD	NOD	Costo		\$0
7042	0%	2.5.16.4.5.2	Fuente1	NOB a la contratación	vie 18/12/20	vie 18/12/20	NOD	NOD	Costo		\$0
7043	0%	2.5.16.4.5.3	Fuente1	Firma de contrato	sáb 04/01/20	sáb 04/01/20	NOD	NOD	Costo		\$0
7044	99%	2.5.16.4.5.4	Fuente1	Pago	jue 28/01/21	mar 31/05/22	jue 28/01/21	NOD	Costo		\$27,244
7045	0%	2.5.16.4.5.4.1	Fuente1	Pago 1	jue 28/01/21	jue 28/01/21	NOD	NOD	Costo		\$1,579
				<i>Financiero - UE</i>	<i>jue 28/01/21</i>	<i>jue 28/01/21</i>	<i>NOD</i>	<i>NOD</i>	Costo re		\$0
7046	0%	2.5.16.4.5.4.2	Fuente1	Pago 2	vie 26/02/21	vie 26/02/21	NOD	NOD	Costo		\$1,579
				<i>Financiero - UE</i>	<i>vie 26/02/21</i>	<i>vie 26/02/21</i>	<i>NOD</i>	<i>NOD</i>	Costo re		\$0
7047	0%	2.5.16.4.5.4.3	Fuente1	Pago 3	lun 29/03/21	lun 29/03/21	NOD	NOD	Costo		\$1,579
				<i>Financiero - UE</i>	<i>lun 29/03/21</i>	<i>lun 29/03/21</i>	<i>NOD</i>	<i>NOD</i>	Costo re		\$0
7048	0%	2.5.16.4.5.4.4	Fuente1	Pago 4	mié 28/04/21	mié 28/04/21	NOD	NOD	Costo		\$1,579
				<i>Financiero - UE</i>	<i>mié 28/04/21</i>	<i>mié 28/04/21</i>	<i>NOD</i>	<i>NOD</i>	Costo re		\$0
7049	0%	2.5.16.4.5.4.5	Fuente1	Pago 5	vie 28/05/21	vie 28/05/21	NOD	NOD	Costo		\$1,579
				<i>Financiero - UE</i>	<i>vie 28/05/21</i>	<i>vie 28/05/21</i>	<i>NOD</i>	<i>NOD</i>	Costo re		\$0
7050	0%	2.5.16.4.5.4.6	Fuente1	Pago 6	lun 28/06/21	lun 28/06/21	NOD	NOD	Costo		\$1,579
				<i>Financiero - UE</i>	<i>lun 28/06/21</i>	<i>lun 28/06/21</i>	<i>NOD</i>	<i>NOD</i>	Costo re		\$0
7051	100%	2.5.16.4.5.4.7	Fuente1	Pago 7	mié 28/07/21	mar 31/08/21	mié 28/07/21	mar 31/08/21	Costo		\$2,512
				<i>Financiero - UE</i>	<i>mié 28/07/21</i>	<i>mar 31/08/21</i>	<i>mié 28/07/21</i>	<i>mar 31/08/21</i>	Costo re		\$2,512
7052	0%	2.5.16.4.5.4.8	Fuente1	Pago 8	lun 30/08/21	lun 30/08/21	NOD	NOD	Costo		\$1,579
									Costo re		

Id	% completado	EDT	Fuente	Nombre de la Tarea	Comienzo	Fin	Comienzo real	Fin real	Detalles			
									1984	2034		
				Financiero - UE	lun 30/08/21	lun 30/08/21	NOD	NOD	Costo		\$0	
7053	100%	2.5.16.4.5.4.9		<Tarea nueva>	jue 28/01/21	mié 03/11/21	jue 28/01/21	mié 03/11/21	Costo re			
				Financiero - UE	jue 28/01/21	mié 03/11/21	jue 28/01/21	mié 03/11/21	Costo		\$117	
				Financiero - UE	jue 28/01/21	mié 03/11/21	jue 28/01/21	mié 03/11/21	Costo re		\$117	
7054	100%	2.5.16.4.5.4.10	Fuente1	Pago 9	mar 28/09/21	jue 30/09/21	mar 28/09/21	jue 30/09/21	Costo		\$1,853	
				Financiero - UE	mar 28/09/21	jue 30/09/21	mar 28/09/21	jue 30/09/21	Costo re		\$1,853	
7055	100%	2.5.16.4.5.4.11		<Tarea nueva>	jue 28/01/21	mié 03/11/21	jue 28/01/21	mié 03/11/21	Costo		\$87	
				Financiero - UE	jue 28/01/21	mié 03/11/21	jue 28/01/21	mié 03/11/21	Costo re		\$87	
7056	100%	2.5.16.4.5.4.12	Fuente1	Pago 10	jue 28/10/21	vie 29/10/21	jue 28/10/21	vie 29/10/21	Costo		\$1,853	
				Financiero - UE	jue 28/10/21	vie 29/10/21	jue 28/10/21	vie 29/10/21	Costo re		\$1,853	
7057	0%	2.5.16.4.5.4.13		<Tarea nueva>			NOD	NOD	Costo		\$87	
				Financiero - UE	jue 28/01/21	jue 28/01/21	NOD	NOD	Costo re		\$87	
7058	100%	2.5.16.4.5.4.14	Fuente1	Pago 11	vie 26/11/21	vie 26/11/21	vie 26/11/21	vie 26/11/21	Costo		\$1,853	
				Financiero - UE	vie 26/11/21	vie 26/11/21	vie 26/11/21	vie 26/11/21	Costo re		\$1,853	
7059	0%	2.5.16.4.5.4.15	Fuente1	Pago 12	dom 28/02/21	dom 28/02/21	NOD	NOD	Costo		\$1,579	
				Financiero - UE	dom 28/02/21	dom 28/02/21	NOD	NOD	Costo re		\$0	
7060	100%	2.5.16.4.5.4.16	Fuente1	Pago 1 Byron Orozco	jue 28/01/21	mar 15/02/22	jue 28/01/21	mar 15/02/22	Costo		\$1,491	
				Financiero - UE	jue 28/01/21	mar 15/02/22	jue 28/01/21	mar 15/02/22	Costo re		\$1,491	
7061	100%	2.5.16.4.5.4.17	Fuente1	isr	jue 28/01/21	mié 06/04/22	jue 28/01/21	mié 06/04/22	Costo		\$70	
				Financiero - UE	jue 28/01/21	mié 06/04/22	jue 28/01/21	mié 06/04/22	Costo re		\$70	
7062	0%	2.5.16.4.5.4.18	Fuente1	pago 2	jue 28/01/21	jue 28/01/21	NOD	NOD	Costo		\$0	
				Financiero - UE	jue 28/01/21	jue 28/01/21	NOD	NOD	Costo re		\$0	
7063	100%	2.5.16.4.5.4.19	Fuente1	isr	jue 28/01/21	mié 06/04/22	jue 28/01/21	mié 06/04/22	Costo		\$70	
				Financiero - UE	jue 28/01/21	mié 06/04/22	jue 28/01/21	mié 06/04/22	Costo re		\$70	
7064	100%	2.5.16.4.5.4.20	Fuente1	pago 3	jue 28/01/21	lun 04/04/22	jue 28/01/21	lun 04/04/22	Costo		\$1,494	
				Financiero - UE	jue 28/01/21	lun 04/04/22	jue 28/01/21	lun 04/04/22	Costo re		\$1,494	
7065	100%	2.5.16.4.5.4.21	Fuente1	isr	jue 28/01/21	vie 13/05/22	jue 28/01/21	vie 13/05/22	Costo		\$70	
				Financiero - UE	jue 28/01/21	vie 13/05/22	jue 28/01/21	vie 13/05/22	Costo re		\$70	

Id	% completado	EDT	Fuente	Nombre de la Tarea	Comienzo	Fin	Comienzo real	Fin real	Detalles			
									1984	2034		
				<i>Financiero - UE</i>	<i>jue 28/01/21</i>	<i>vie 13/05/22</i>	<i>jue 28/01/21</i>	<i>vie 13/05/22</i>	Costo		\$70	
									Costo re		\$70	
7066	100%	2.5.16.4.5.4.22	Fuente1	pago4	jue 28/01/21	mié 04/05/22	jue 28/01/21	mié 04/05/22	Costo		\$1,496	
									Costo re		\$1,496	
				<i>Financiero - UE</i>	<i>jue 28/01/21</i>	<i>mié 04/05/22</i>	<i>jue 28/01/21</i>	<i>mié 04/05/22</i>	Costo		\$1,496	
									Costo re		\$1,496	
7067	100%	2.5.16.4.5.4.23	Fuente1	isr	jue 28/01/21	vie 13/05/22	jue 28/01/21	vie 13/05/22	Costo		\$70	
									Costo re		\$70	
				<i>Financiero - UE</i>	<i>jue 28/01/21</i>	<i>vie 13/05/22</i>	<i>jue 28/01/21</i>	<i>vie 13/05/22</i>	Costo		\$70	
									Costo re		\$70	
7068	100%	2.5.16.4.5.4.24	Fuente1	pago 5	jue 28/01/21	mar 31/05/22	jue 28/01/21	mar 31/05/22	Costo		\$1,492	
									Costo re		\$1,492	
				<i>Financiero - UE</i>	<i>jue 28/01/21</i>	<i>mar 31/05/22</i>	<i>jue 28/01/21</i>	<i>mar 31/05/22</i>	Costo		\$1,492	
									Costo re		\$1,492	
7069	0%	2.5.16.4.5.4.25	Fuente1	isr				NOD	NOD	Costo	\$0	
									Costo re			
				<i>Financiero - UE</i>	<i>jue 28/01/21</i>	<i>jue 28/01/21</i>		NOD	NOD	Costo	\$0	
									Costo re			
7070	0%	2.5.16.4.5.4.26	Fuente1	pago 6				NOD	NOD	Costo	\$0	
									Costo re			
				<i>Financiero - UE</i>	<i>jue 28/01/21</i>	<i>jue 28/01/21</i>		NOD	NOD	Costo	\$0	
									Costo re			
7071	0%	2.5.16.4.5.4.27	Fuente1	isr				NOD	NOD	Costo	\$0	
									Costo re			
				<i>Financiero - UE</i>	<i>jue 28/01/21</i>	<i>jue 28/01/21</i>		NOD	NOD	Costo	\$0	
									Costo re			
7072	99%	2.5.16.4.6	Fuente1	Gerente de Proyectos de Lote 1, San Marcos JOSE IGNACIO	sáb 04/01/20	vie 26/11/21	sáb 04/01/20	NOD	NOD	Costo	\$34,154	
									Costo re		\$19,679	
7073	0%	2.5.16.4.6.1	Fuente1	Solicitud de No Objeción a la recontractación	jue 17/12/20	jue 17/12/20		NOD	NOD	Costo	\$0	
									Costo re			
7074	0%	2.5.16.4.6.2	Fuente1	NOB a la contratación	vie 18/12/20	vie 18/12/20		NOD	NOD	Costo	\$0	
									Costo re			
7075	0%	2.5.16.4.6.3	Fuente1	Firma de contrato	sáb 04/01/20	sáb 04/01/20		NOD	NOD	Costo	\$0	
									Costo re			
7076	99%	2.5.16.4.6.4	Fuente1	Pago	jue 28/01/21	vie 26/11/21	jue 28/01/21	NOD	NOD	Costo	\$34,154	
									Costo re		\$19,679	
7097	99%	2.5.16.4.7	Fuente1	Gerente de Proyectos de Lote 2, San Marcos XICARA	sáb 04/01/20	vie 13/05/22	sáb 04/01/20	NOD	NOD	Costo	\$43,544	
									Costo re		\$11,699	
7098	0%	2.5.16.4.7.1	Fuente1	Solicitud de No Objeción a la recontractación	jue 17/12/20	jue 17/12/20		NOD	NOD	Costo	\$0	
									Costo re			
7099	0%	2.5.16.4.7.2	Fuente1	NOB a la contratación	vie 18/12/20	vie 18/12/20		NOD	NOD	Costo	\$0	
									Costo re			
7100	0%	2.5.16.4.7.3	Fuente1	Firma de contrato	sáb 04/01/20	sáb 04/01/20		NOD	NOD	Costo	\$0	
									Costo re			
7101	99%	2.5.16.4.7.4	Fuente1	Pago	jue 28/01/21	vie 13/05/22	jue 28/01/21	NOD	NOD	Costo	\$43,544	
									Costo re		\$11,699	
7102	0%	2.5.16.4.7.4.1	Fuente1	Pago 1	jue 28/01/21	jue 28/01/21		NOD	NOD	Costo	\$2,895	
									Costo re			
				<i>Financiero - UE</i>	<i>jue 28/01/21</i>	<i>jue 28/01/21</i>		NOD	NOD	Costo	\$0	
									Costo re			
7103	0%	2.5.16.4.7.4.2	Fuente1	Pago 2	vie 26/02/21	vie 26/02/21		NOD	NOD	Costo	\$2,895	
									Costo re			

Id	% completado	EDT	Fuente	Nombre de la Tarea	Comienzo	Fin	Comienzo real	Fin real	Detalles			
									1984	2034		
				<i>Financiero - UE</i>	<i>vie 26/02/21</i>	<i>vie 26/02/21</i>	<i>NOD</i>	<i>NOD</i>	Costo		\$0	
7104	0%	2.5.16.4.7.4.3	Fuente1	Pago 3	lun 29/03/21	lun 29/03/21	NOD	NOD	Costo re		\$2,895	
				<i>Financiero - UE</i>	<i>lun 29/03/21</i>	<i>lun 29/03/21</i>	<i>NOD</i>	<i>NOD</i>	Costo		\$0	
7105	0%	2.5.16.4.7.4.4	Fuente1	Pago 4	mié 28/04/21	mié 28/04/21	NOD	NOD	Costo		\$2,895	
				<i>Financiero - UE</i>	<i>mié 28/04/21</i>	<i>mié 28/04/21</i>	<i>NOD</i>	<i>NOD</i>	Costo re		\$0	
7106	0%	2.5.16.4.7.4.5	Fuente1	Pago 5	vie 28/05/21	vie 28/05/21	NOD	NOD	Costo		\$2,895	
				<i>Financiero - UE</i>	<i>vie 28/05/21</i>	<i>vie 28/05/21</i>	<i>NOD</i>	<i>NOD</i>	Costo re		\$0	
7107	0%	2.5.16.4.7.4.6	Fuente1	Pago 6	lun 28/06/21	lun 28/06/21	NOD	NOD	Costo		\$2,895	
				<i>Financiero - UE</i>	<i>lun 28/06/21</i>	<i>lun 28/06/21</i>	<i>NOD</i>	<i>NOD</i>	Costo re		\$0	
7108	100%	2.5.16.4.7.4.7	Fuente1	Pago 7	mié 28/07/21	mar 31/08/21	mié 28/07/21	mar 31/08/21	Costo		\$2,719	
				<i>Financiero - UE</i>	<i>mié 28/07/21</i>	<i>mar 31/08/21</i>	<i>mié 28/07/21</i>	<i>mar 31/08/21</i>	Costo re		\$2,719	
7109	0%	2.5.16.4.7.4.8		<Tarea nueva>			NOD	NOD	Costo		\$127	
				<i>Financiero - UE</i>	<i>jue 28/01/21</i>	<i>jue 28/01/21</i>	<i>NOD</i>	<i>NOD</i>	Costo re		\$127	
7110	0%	2.5.16.4.7.4.9	Fuente1	Pago 8	lun 30/08/21	lun 30/08/21	NOD	NOD	Costo		\$2,895	
				<i>Financiero - UE</i>	<i>lun 30/08/21</i>	<i>lun 30/08/21</i>	<i>NOD</i>	<i>NOD</i>	Costo re		\$0	
7111	100%	2.5.16.4.7.4.10		<Tarea nueva>	jue 28/01/21	mié 03/11/21	jue 28/01/21	mié 03/11/21	Costo		\$127	
				<i>Financiero - UE</i>	<i>jue 28/01/21</i>	<i>mié 03/11/21</i>	<i>jue 28/01/21</i>	<i>mié 03/11/21</i>	Costo re		\$127	
7112	0%	2.5.16.4.7.4.11	Fuente1	Pago 9	mar 28/09/21	mar 28/09/21	NOD	NOD	Costo		\$2,895	
				<i>Financiero - UE</i>	<i>mar 28/09/21</i>	<i>mar 28/09/21</i>	<i>NOD</i>	<i>NOD</i>	Costo re		\$0	
7113	0%	2.5.16.4.7.4.12	Fuente1	Pago 10	jue 28/10/21	jue 28/10/21	NOD	NOD	Costo		\$2,895	
				<i>Financiero - UE</i>	<i>jue 28/10/21</i>	<i>jue 28/10/21</i>	<i>NOD</i>	<i>NOD</i>	Costo re		\$0	
7114	0%	2.5.16.4.7.4.13	Fuente1	Pago 11	mar 30/11/21	mar 30/11/21	NOD	NOD	Costo		\$2,895	
				<i>Financiero - UE</i>	<i>mar 30/11/21</i>	<i>mar 30/11/21</i>	<i>NOD</i>	<i>NOD</i>	Costo re		\$0	
7115	0%	2.5.16.4.7.4.14	Fuente1	Pago 12	dom 28/02/21	dom 28/02/21	NOD	NOD	Costo		\$2,895	
				<i>Financiero - UE</i>	<i>dom 28/02/21</i>	<i>dom 28/02/21</i>	<i>NOD</i>	<i>NOD</i>	Costo re		\$0	
7116	100%	2.5.16.4.7.4.15	Fuente1	Pago 1 2022	jue 28/01/21	lun 15/02/21	jue 28/01/21	lun 15/02/21	Costo		\$2,734	
									Costo re		\$2,734	

Id	% completado	EDT	Fuente	Nombre de la Tarea	Comienzo	Fin	Comienzo real	Fin real	Detalles		
									1984	2034	
				<i>Financiero - UE</i>	<i>jue 28/01/21</i>	<i>lun 15/02/21</i>	<i>jue 28/01/21</i>	<i>lun 15/02/21</i>	Costo	\$2,734	
									Costo re	\$2,734	
7117	100%	2.5.16.4.7.4.16	Fuente1	isr	jue 28/01/21	mié 06/04/22	jue 28/01/21	mié 06/04/22	Costo	\$128	
									Costo re	\$128	
				<i>Financiero - UE</i>	<i>jue 28/01/21</i>	<i>mié 06/04/22</i>	<i>jue 28/01/21</i>	<i>mié 06/04/22</i>	Costo	\$128	
									Costo re	\$128	
7118	0%	2.5.16.4.7.4.17	Fuente1	pago 2				NOD	NOD	Costo	\$0
									Costo re		
				<i>Financiero - UE</i>	<i>jue 28/01/21</i>	<i>jue 28/01/21</i>		NOD	NOD	Costo	\$0
									Costo re		
7119	100%	2.5.16.4.7.4.18	Fuente1	isr	jue 28/01/21	mié 06/04/22	jue 28/01/21	mié 06/04/22	Costo	\$128	
									Costo re	\$128	
				<i>Financiero - UE</i>	<i>jue 28/01/21</i>	<i>mié 06/04/22</i>	<i>jue 28/01/21</i>	<i>mié 06/04/22</i>	Costo	\$128	
									Costo re	\$128	
7120	100%	2.5.16.4.7.4.19	Fuente1	pago 3	jue 28/01/21	lun 04/04/22	jue 28/01/21	lun 04/04/22	Costo	\$2,739	
									Costo re	\$2,739	
				<i>Financiero - UE</i>	<i>jue 28/01/21</i>	<i>lun 04/04/22</i>	<i>jue 28/01/21</i>	<i>lun 04/04/22</i>	Costo	\$2,739	
									Costo re	\$2,739	
7121	100%	2.5.16.4.7.4.20	Fuente1	isr	jue 28/01/21	vie 13/05/22	jue 28/01/21	vie 13/05/22	Costo	\$128	
									Costo re	\$128	
				<i>Financiero - UE</i>	<i>jue 28/01/21</i>	<i>vie 13/05/22</i>	<i>jue 28/01/21</i>	<i>vie 13/05/22</i>	Costo	\$128	
									Costo re	\$128	
7122	100%	2.5.16.4.7.4.21	Fuente1	pago 4	jue 28/01/21	mié 04/05/22	jue 28/01/21	mié 04/05/22	Costo	\$2,742	
									Costo re	\$2,742	
				<i>Financiero - UE</i>	<i>jue 28/01/21</i>	<i>mié 04/05/22</i>	<i>jue 28/01/21</i>	<i>mié 04/05/22</i>	Costo	\$2,742	
									Costo re	\$2,742	
7123	100%	2.5.16.4.7.4.22	Fuente1	isr	jue 28/01/21	vie 13/05/22	jue 28/01/21	vie 13/05/22	Costo	\$128	
									Costo re	\$128	
				<i>Financiero - UE</i>	<i>jue 28/01/21</i>	<i>vie 13/05/22</i>	<i>jue 28/01/21</i>	<i>vie 13/05/22</i>	Costo	\$128	
									Costo re	\$128	
7124	0%	2.5.16.4.7.4.23		pago 5				NOD	NOD	Costo	\$0
									Costo re		
				<i>Financiero - UE</i>	<i>jue 28/01/21</i>	<i>jue 28/01/21</i>		NOD	NOD	Costo	\$0
									Costo re		
7125	0%	2.5.16.4.7.4.24		isr				NOD	NOD	Costo	\$0
									Costo re		
				<i>Financiero - UE</i>	<i>jue 28/01/21</i>	<i>jue 28/01/21</i>		NOD	NOD	Costo	\$0
									Costo re		
7126	99%	2.5.16.4.8	Fuente1	Gerente de Proyectos de Lote 3, San Marcos	sáb 04/01/20	mar 31/05/22	sáb 04/01/20	NOD	Costo	\$46,814	
									Costo re	\$17,864	
7127	0%	2.5.16.4.8.1	Fuente1	Solicitud de No Objeción a la recontractación	jue 17/12/20	jue 17/12/20		NOD	Costo	\$0	
									Costo re		
7128	0%	2.5.16.4.8.2	Fuente1	NOB a la contratación	vie 18/12/20	vie 18/12/20		NOD	Costo	\$0	
									Costo re		
7129	0%	2.5.16.4.8.3	Fuente1	Firma de contrato	sáb 04/01/20	sáb 04/01/20		NOD	Costo	\$0	
									Costo re		
7130	99%	2.5.16.4.8.4	Fuente1	Pago	jue 28/01/21	mar 31/05/22	jue 28/01/21	NOD	Costo	\$46,814	
									Costo re	\$17,864	
7131	0%	2.5.16.4.8.4.1	Fuente1	Pago 1	jue 28/01/21	jue 28/01/21		NOD	Costo	\$2,895	
									Costo re		
				<i>Financiero - UE</i>	<i>jue 28/01/21</i>	<i>jue 28/01/21</i>		NOD	Costo	\$0	
									Costo re		

Id	% completado	EDT	Fuente	Nombre de la Tarea	Comienzo	Fin	Comienzo real	Fin real	Detalles		
									Costo	1984	2034
7132	0%	2.5.16.4.8.4.2	Fuente1	Pago 2	vie 26/02/21	vie 26/02/21	NOD	NOD	Costo	\$2,895	
				Financiero - UE	vie 26/02/21	vie 26/02/21	NOD	NOD	Costo re	\$0	
7133	0%	2.5.16.4.8.4.3	Fuente1	Pago 3	lun 29/03/21	lun 29/03/21	NOD	NOD	Costo	\$2,895	
				Financiero - UE	lun 29/03/21	lun 29/03/21	NOD	NOD	Costo re	\$0	
7134	0%	2.5.16.4.8.4.4	Fuente1	Pago 4	mié 28/04/21	mié 28/04/21	NOD	NOD	Costo	\$2,895	
				Financiero - UE	mié 28/04/21	mié 28/04/21	NOD	NOD	Costo re	\$0	
7135	0%	2.5.16.4.8.4.5	Fuente1	Pago 5	vie 28/05/21	vie 28/05/21	NOD	NOD	Costo	\$2,895	
				Financiero - UE	vie 28/05/21	vie 28/05/21	NOD	NOD	Costo re	\$0	
7136	0%	2.5.16.4.8.4.6	Fuente1	Pago 6	lun 28/06/21	lun 28/06/21	NOD	NOD	Costo	\$2,895	
				Financiero - UE	lun 28/06/21	lun 28/06/21	NOD	NOD	Costo re	\$0	
7137	0%	2.5.16.4.8.4.7	Fuente1	Pago 7	mié 28/07/21	mié 28/07/21	NOD	NOD	Costo	\$2,895	
				Financiero - UE	mié 28/07/21	mié 28/07/21	NOD	NOD	Costo re	\$0	
7138	0%	2.5.16.4.8.4.8	Fuente1	Pago 8	lun 30/08/21	lun 30/08/21	NOD	NOD	Costo	\$2,895	
				Financiero - UE	lun 30/08/21	lun 30/08/21	NOD	NOD	Costo re	\$0	
7139	100%	2.5.16.4.8.4.9		<Tarea nueva>	jue 28/01/21	mié 03/11/21	jue 28/01/21	mié 03/11/21	Costo	\$127	
				Financiero - UE	jue 28/01/21	mié 03/11/21	jue 28/01/21	mié 03/11/21	Costo re	\$127	
7140	0%	2.5.16.4.8.4.10	Fuente1	Pago 9	mar 28/09/21	mar 28/09/21	NOD	NOD	Costo	\$2,895	
				Financiero - UE	mar 28/09/21	mar 28/09/21	NOD	NOD	Costo re	\$0	
7141	0%	2.5.16.4.8.4.11		<Tarea nueva>					Costo	\$127	
				Financiero - UE	jue 28/01/21	jue 28/01/21	NOD	NOD	Costo re	\$127	
7142	100%	2.5.16.4.8.4.12	Fuente1	Pago 10	jue 28/10/21	vie 29/10/21	jue 28/10/21	vie 29/10/21	Costo	\$2,717	
				Financiero - UE	jue 28/10/21	vie 29/10/21	jue 28/10/21	vie 29/10/21	Costo re	\$2,717	
7143	100%	2.5.16.4.8.4.13		<Tarea nueva>	jue 28/01/21	mié 03/11/21	jue 28/01/21	mié 03/11/21	Costo	\$127	
				Financiero - UE	jue 28/01/21	mié 03/11/21	jue 28/01/21	mié 03/11/21	Costo re	\$127	
7144	100%	2.5.16.4.8.4.14	Fuente1	Pago 11	vie 26/11/21	vie 26/11/21	vie 26/11/21	vie 26/11/21	Costo	\$2,717	
				Financiero - UE	vie 26/11/21	vie 26/11/21	vie 26/11/21	vie 26/11/21	Costo re	\$2,717	

Id	% completado	EDT	Fuente	Nombre de la Tarea	Comienzo	Fin	Comienzo real	Fin real	Detalles		
									1984	2034	
7145	100%	2.5.16.4.8.4.16	Fuente1	<Tarea nueva>	jue 28/01/21	jue 13/01/22	jue 28/01/21	jue 13/01/22	Costo	\$388	
				Financiero - UE	jue 28/01/21	jue 13/01/22	jue 28/01/21	jue 13/01/22	Costo re	\$388	
7146	0%	2.5.16.4.8.4.15	Fuente1	Pago 12	dom 28/02/21	dom 28/02/21	NOD	NOD	Costo	\$2,895	
				Financiero - UE	dom 28/02/21	dom 28/02/21	NOD	NOD	Costo re	\$0	
7147	100%	2.5.16.4.8.4.17	Fuente1	<Tarea nueva>	jue 28/01/21	mié 23/02/22	jue 28/01/21	mié 23/02/22	Costo	\$200	
				Financiero - UE	jue 28/01/21	mié 23/02/22	jue 28/01/21	mié 23/02/22	Costo re	\$200	
7148	100%	2.5.16.4.8.4.19	Fuente1	Pago 1 202 FIGUEROA	jue 28/01/21	mar 15/02/22	jue 28/01/21	mar 15/02/22	Costo	\$2,734	
				Financiero - UE	jue 28/01/21	mar 15/02/22	jue 28/01/21	mar 15/02/22	Costo re	\$2,734	
7149	100%	2.5.16.4.8.4.20	Fuente1	isr	jue 28/01/21	mié 06/04/22	jue 28/01/21	mié 06/04/22	Costo	\$128	
				Financiero - UE	jue 28/01/21	mié 06/04/22	jue 28/01/21	mié 06/04/22	Costo re	\$128	
7150	0%	2.5.16.4.8.4.18	Fuente1	Pago 2			NOD	NOD	Costo	\$0	
				Financiero - UE	jue 28/01/21	jue 28/01/21	NOD	NOD	Costo re	\$0	
7151	100%	2.5.16.4.8.4.21	Fuente1	ISR	jue 28/01/21	mié 06/04/22	jue 28/01/21	mié 06/04/22	Costo	\$128	
				Financiero - UE	jue 28/01/21	mié 06/04/22	jue 28/01/21	mié 06/04/22	Costo re	\$128	
7152	100%	2.5.16.4.8.4.22	Fuente1	Pago 3	jue 28/01/21	lun 04/04/22	jue 28/01/21	lun 04/04/22	Costo	\$2,739	
				Financiero - UE	jue 28/01/21	lun 04/04/22	jue 28/01/21	lun 04/04/22	Costo re	\$2,739	
7153	100%	2.5.16.4.8.4.23	Fuente1	isr	jue 28/01/21	vie 13/05/22	jue 28/01/21	vie 13/05/22	Costo	\$128	
				Financiero - UE	jue 28/01/21	vie 13/05/22	jue 28/01/21	vie 13/05/22	Costo re	\$128	
7154	100%	2.5.16.4.8.4.25	Fuente1	pago 4	jue 28/01/21	mié 04/05/22	jue 28/01/21	mié 04/05/22	Costo	\$2,742	
				Financiero - UE	jue 28/01/21	mié 04/05/22	jue 28/01/21	mié 04/05/22	Costo re	\$2,742	
7155	100%	2.5.16.4.8.4.24	Fuente1	isr	jue 28/01/21	vie 13/05/22	jue 28/01/21	vie 13/05/22	Costo	\$128	
				Financiero - UE	jue 28/01/21	vie 13/05/22	jue 28/01/21	vie 13/05/22	Costo re	\$128	
7156	100%	2.5.16.4.8.4.26	Fuente1	pago 5	jue 28/01/21	mar 31/05/22	jue 28/01/21	mar 31/05/22	Costo	\$2,735	
				Financiero - UE	jue 28/01/21	mar 31/05/22	jue 28/01/21	mar 31/05/22	Costo re	\$2,735	
7157	0%	2.5.16.4.8.4.27	Fuente1	isr			NOD	NOD	Costo	\$0	
				Financiero - UE	jue 28/01/21	jue 28/01/21	NOD	NOD	Costo re	\$0	

Id	% completado	EDT	Fuente	Nombre de la Tarea	Comienzo	Fin	Comienzo real	Fin real	Detalles			
									1984	2034		
7158	0%	2.5.16.4.8.4.28	Fuente1	pago 6				NOD	NOD	Costo	\$0	
				Financiero - UE	jue 28/01/21	jue 28/01/21		NOD	NOD	Costo re	\$0	
7159	99%	2.5.16.4.9	Fuente1	Gerente de Proyectos de Chiquimula PATRICIA	sáb 04/01/20	mar 31/05/22	sáb 04/01/20	NOD	NOD	Costo	\$46,003	
										Costo re	\$22,843	
7160	0%	2.5.16.4.9.1	Fuente1	Solicitud de No Objeción a la recontractación	jue 17/12/20	jue 17/12/20		NOD	NOD	Costo	\$0	
										Costo re	\$0	
7161	0%	2.5.16.4.9.2	Fuente1	NOB a la contratación	vie 18/12/20	vie 18/12/20		NOD	NOD	Costo	\$0	
										Costo re	\$0	
7162	0%	2.5.16.4.9.3	Fuente1	Firma de contrato	sáb 04/01/20	sáb 04/01/20		NOD	NOD	Costo	\$0	
										Costo re	\$0	
7163	99%	2.5.16.4.9.4	Fuente1	Pago	jue 28/01/21	mar 31/05/22	jue 28/01/21	NOD	NOD	Costo	\$46,003	
										Costo re	\$22,843	
7164	0%	2.5.16.4.9.4.1	Fuente1	Pago 1	jue 28/01/21	jue 28/01/21		NOD	NOD	Costo	\$2,895	
				Financiero - UE	jue 28/01/21	jue 28/01/21		NOD	NOD	Costo	\$0	
										Costo re	\$0	
7165	0%	2.5.16.4.9.4.2	Fuente1	Pago 2	vie 26/02/21	vie 26/02/21		NOD	NOD	Costo	\$2,895	
				Financiero - UE	vie 26/02/21	vie 26/02/21		NOD	NOD	Costo	\$0	
										Costo re	\$0	
7166	0%	2.5.16.4.9.4.3	Fuente1	Pago 3	lun 29/03/21	lun 29/03/21		NOD	NOD	Costo	\$2,895	
				Financiero - UE	lun 29/03/21	lun 29/03/21		NOD	NOD	Costo	\$0	
										Costo re	\$0	
7167	0%	2.5.16.4.9.4.4	Fuente1	Pago 4	mié 28/04/21	mié 28/04/21		NOD	NOD	Costo	\$2,895	
				Financiero - UE	mié 28/04/21	mié 28/04/21		NOD	NOD	Costo	\$0	
										Costo re	\$0	
7168	0%	2.5.16.4.9.4.5	Fuente1	Pago 5	vie 28/05/21	vie 28/05/21		NOD	NOD	Costo	\$2,895	
				Financiero - UE	vie 28/05/21	vie 28/05/21		NOD	NOD	Costo	\$0	
										Costo re	\$0	
7169	0%	2.5.16.4.9.4.6	Fuente1	Pago 6	lun 28/06/21	lun 28/06/21		NOD	NOD	Costo	\$2,895	
				Financiero - UE	lun 28/06/21	lun 28/06/21		NOD	NOD	Costo	\$0	
										Costo re	\$0	
7170	100%	2.5.16.4.9.4.7	Fuente1	Pago 7	mié 28/07/21	mar 31/08/21	mié 28/07/21	mar 31/08/21	Costo	\$2,719		
				Financiero - UE	mié 28/07/21	mar 31/08/21	mié 28/07/21	mar 31/08/21	Costo re	\$2,719		
										Costo	\$2,719	
										Costo re	\$2,719	
7171	100%	2.5.16.4.9.4.8		<Tarea nueva>	jue 28/01/21	lun 23/08/21	jue 28/01/21	lun 23/08/21	Costo	\$127		
				Financiero - UE	jue 28/01/21	lun 23/08/21	jue 28/01/21	lun 23/08/21	Costo re	\$127		
										Costo	\$127	
										Costo re	\$127	
7172	0%	2.5.16.4.9.4.9		<Tarea nueva>				NOD	NOD	Costo	\$0	
				Financiero - UE	jue 28/01/21	jue 28/01/21		NOD	NOD	Costo	\$0	
										Costo re	\$0	
7173	0%	2.5.16.4.9.4.10	Fuente1	Pago 8	lun 30/08/21	lun 30/08/21		NOD	NOD	Costo	\$2,895	
										Costo re	\$0	

Id	% completado	EDT	Fuente	Nombre de la Tarea	Comienzo	Fin	Comienzo real	Fin real	Detalles		
									1984	2034	
				Financiero - UE	lun 30/08/21	lun 30/08/21	NOD	NOD	Costo		\$0
7174	100%	2.5.16.4.9.4.11		<Tarea nueva>	jue 28/01/21	mié 03/11/21	jue 28/01/21	mié 03/11/21	Costo re		\$127
				Financiero - UE	jue 28/01/21	mié 03/11/21	jue 28/01/21	mié 03/11/21	Costo		\$127
7175	100%	2.5.16.4.9.4.12	Fuente1	Pago 9	mar 28/09/21	jue 30/09/21	mar 28/09/21	jue 30/09/21	Costo		\$2,718
				Financiero - UE	mar 28/09/21	jue 30/09/21	mar 28/09/21	jue 30/09/21	Costo re		\$2,718
7176	100%	2.5.16.4.9.4.13		<Tarea nueva>	jue 28/01/21	mié 03/11/21	jue 28/01/21	mié 03/11/21	Costo		\$127
				Financiero - UE	jue 28/01/21	mié 03/11/21	jue 28/01/21	mié 03/11/21	Costo re		\$127
7177	100%	2.5.16.4.9.4.14	Fuente1	Pago 10	jue 28/10/21	vie 29/10/21	jue 28/10/21	vie 29/10/21	Costo		\$2,717
				Financiero - UE	jue 28/10/21	vie 29/10/21	jue 28/10/21	vie 29/10/21	Costo re		\$2,717
7178	100%	2.5.16.4.9.4.15		<Tarea nueva>	jue 28/01/21	mié 03/11/21	jue 28/01/21	mié 03/11/21	Costo		\$127
				Financiero - UE	jue 28/01/21	mié 03/11/21	jue 28/01/21	mié 03/11/21	Costo re		\$127
7179	100%	2.5.16.4.9.4.16	Fuente1	Pago 11	vie 26/11/21	vie 26/11/21	vie 26/11/21	vie 26/11/21	Costo		\$2,717
				Financiero - UE	vie 26/11/21	vie 26/11/21	vie 26/11/21	vie 26/11/21	Costo re		\$2,717
7180	0%	2.5.16.4.9.4.17		<Tarea nueva>			NOD	NOD	Costo		\$0
7181	0%	2.5.16.4.9.4.18	Fuente1	Pago 12	dom 28/02/21	dom 28/02/21	NOD	NOD	Costo		\$2,895
				Financiero - UE	dom 28/02/21	dom 28/02/21	NOD	NOD	Costo re		\$0
7182	0%	2.5.16.4.9.4.20		pago 1 2022			NOD	NOD	Costo		\$0
7183	100%	2.5.16.4.9.4.19	Fuente1	<Tarea nueva>	jue 28/01/21	mar 15/02/22	jue 28/01/21	mar 15/02/22	Costo		\$2,734
				Financiero - UE	jue 28/01/21	mar 15/02/22	jue 28/01/21	mar 15/02/22	Costo re		\$2,734
7184	100%	2.5.16.4.9.4.22	Fuente1	IRS	jue 28/01/21	mié 06/04/22	jue 28/01/21	mié 06/04/22	Costo		\$128
				Financiero - UE	jue 28/01/21	mié 06/04/22	jue 28/01/21	mié 06/04/22	Costo re		\$128
7185	0%	2.5.16.4.9.4.23	Fuente1	Pago 2			NOD	NOD	Costo		\$0
				Financiero - UE	jue 28/01/21	jue 28/01/21	NOD	NOD	Costo re		\$0
7186	100%	2.5.16.4.9.4.24	Fuente1	Irs	jue 28/01/21	mié 06/04/22	jue 28/01/21	mié 06/04/22	Costo		\$128
				Financiero - UE	jue 28/01/21	mié 06/04/22	jue 28/01/21	mié 06/04/22	Costo re		\$128
7187	100%	2.5.16.4.9.4.25	Fuente1	Pago 3	jue 28/01/21	vie 08/04/22	jue 28/01/21	vie 08/04/22	Costo		\$2,741
									Costo re		\$2,741

Id	% completado	EDT	Fuente	Nombre de la Tarea	Comienzo	Fin	Comienzo real	Fin real	Detalles		
									1984	2034	
				Financiero - UE	jue 28/01/21	vie 08/04/22	jue 28/01/21	vie 08/04/22	Costo	\$2,741	
									Costo re	\$2,741	
7188	100%	2.5.16.4.9.4.21	Fuente1	irs	jue 28/01/21	vie 13/05/22	jue 28/01/21	vie 13/05/22	Costo	\$128	
									Costo re	\$128	
				Financiero - UE	jue 28/01/21	vie 13/05/22	jue 28/01/21	vie 13/05/22	Costo	\$128	
									Costo re	\$128	
7189	100%	2.5.16.4.9.4.26	Fuente1	Pago 4	jue 28/01/21	mié 04/05/22	jue 28/01/21	mié 04/05/22	Costo	\$2,742	
									Costo re	\$2,742	
				Financiero - UE	jue 28/01/21	mié 04/05/22	jue 28/01/21	mié 04/05/22	Costo	\$2,742	
									Costo re	\$2,742	
7190	100%	2.5.16.4.9.4.27	Fuente1	isr	jue 28/01/21	vie 13/05/22	jue 28/01/21	vie 13/05/22	Costo	\$128	
									Costo re	\$128	
				Financiero - UE	jue 28/01/21	vie 13/05/22	jue 28/01/21	vie 13/05/22	Costo	\$128	
									Costo re	\$128	
7191	100%	2.5.16.4.9.4.28	Fuente1	Pago 5	jue 28/01/21	mar 31/05/22	jue 28/01/21	mar 31/05/22	Costo	\$2,735	
									Costo re	\$2,735	
				Financiero - UE	jue 28/01/21	mar 31/05/22	jue 28/01/21	mar 31/05/22	Costo	\$2,735	
									Costo re	\$2,735	
7192	0%	2.5.16.4.9.4.29	Fuente1	isr				NOD	Costo	\$0	
								NOD	Costo re	\$0	
				Financiero - UE	jue 28/01/21	jue 28/01/21		NOD	Costo	\$0	
								NOD	Costo re	\$0	
7193	99%	2.5.16.4.10	BID	Gerente de Proyectos de Chixoy y arrastre MIGUEL REYES	sáb 04/01/20	vie 13/05/22	sáb 04/01/20	NOD	Costo	\$32,884	
									Costo re	\$18,409	
7194	0%	2.5.16.4.10.1	BID	Solicitud de No Objeción a la recontractación	jue 17/12/20	jue 17/12/20		NOD	Costo	\$0	
									Costo re	\$0	
7195	0%	2.5.16.4.10.2	BID	NOB a la contratación	vie 18/12/20	vie 18/12/20		NOD	Costo	\$0	
									Costo re	\$0	
7196	0%	2.5.16.4.10.3	BID	Firma de contrato	sáb 04/01/20	sáb 04/01/20		NOD	Costo	\$0	
									Costo re	\$0	
7197	99%	2.5.16.4.10.4	BID	Pago	jue 28/01/21	vie 13/05/22	jue 28/01/21	NOD	Costo	\$32,884	
									Costo re	\$18,409	
7198	100%	2.5.16.4.10.4.1	BID	Pago 1	jue 28/01/21	lun 31/05/21	jue 28/01/21	lun 31/05/21	Costo	\$3,577	
									Costo re	\$3,577	
				Financiero - UE	jue 28/01/21	lun 31/05/21	jue 28/01/21	lun 31/05/21	Costo	\$3,577	
									Costo re	\$3,577	
7199	100%	2.5.16.4.10.4.2	BID	ISR	jue 28/01/21	mié 09/06/21	jue 28/01/21	mié 09/06/21	Costo	\$204	
									Costo re	\$204	
				Financiero - UE	jue 28/01/21	mié 09/06/21	jue 28/01/21	mié 09/06/21	Costo	\$204	
									Costo re	\$204	
7200	100%	2.5.16.4.10.4.19	BID	<Tarea nueva>	jue 28/01/21	mié 23/02/22	jue 28/01/21	mié 23/02/22	Costo	\$142	
									Costo re	\$142	
7201	0%	2.5.16.4.10.4.3	BID	Pago 2	vie 26/02/21	vie 26/02/21		NOD	Costo	\$2,895	
									Costo re	\$0	
				Financiero - UE	vie 26/02/21	vie 26/02/21		NOD	Costo	\$0	
									Costo re	\$0	
7202	100%	2.5.16.4.10.4.4	BID	Pago 3	lun 29/03/21	jue 15/04/21	lun 29/03/21	jue 15/04/21	Costo	\$0	
									Costo re	\$0	
				Financiero - UE	lun 29/03/21	jue 15/04/21	lun 29/03/21	jue 15/04/21	Costo	\$0	
									Costo re	\$0	
7203	100%	2.5.16.4.10.4.5		<Tarea nueva>	jue 28/01/21	jue 15/04/21	jue 28/01/21	jue 15/04/21	Costo	\$126	
									Costo re	\$126	

Id	% completado	EDT	Fuente	Nombre de la Tarea	Comienzo	Fin	Comienzo real	Fin real	Detalles		
									1984	2034	
				<i>Financiero - UE</i>	<i>jue 28/01/21</i>	<i>jue 15/04/21</i>	<i>jue 28/01/21</i>	<i>jue 15/04/21</i>	Costo	\$126	
									Costo re	\$126	
7204	100%	2.5.16.4.10.4.6	BID	Pago 4	mié 28/04/21	vie 30/04/21	mié 28/04/21	vie 30/04/21	Costo	\$2,723	
									Costo re	\$2,723	
				<i>Financiero - UE</i>	<i>mié 28/04/21</i>	<i>vie 30/04/21</i>	<i>mié 28/04/21</i>	<i>vie 30/04/21</i>	Costo	\$2,723	
									Costo re	\$2,723	
7205	100%	2.5.16.4.10.4.7		<Tarea nueva>	jue 28/01/21	mié 12/05/21	jue 28/01/21	mié 12/05/21	Costo	\$127	
									Costo re	\$127	
				<i>Financiero - UE</i>	<i>jue 28/01/21</i>	<i>mié 12/05/21</i>	<i>jue 28/01/21</i>	<i>mié 12/05/21</i>	Costo	\$127	
									Costo re	\$127	
7206	100%	2.5.16.4.10.4.8	BID	Pago 5	mar 25/05/21	mar 25/05/21	mar 25/05/21	mar 25/05/21	Costo	\$2,723	
									Costo re	\$2,723	
				<i>Financiero - UE</i>	<i>mar 25/05/21</i>	<i>mar 25/05/21</i>	<i>mar 25/05/21</i>	<i>mar 25/05/21</i>	Costo	\$2,723	
									Costo re	\$2,723	
7207	100%	2.5.16.4.10.4.9		<Tarea nueva>	jue 28/01/21	mié 09/06/21	jue 28/01/21	mié 09/06/21	Costo	\$1,227	
									Costo re	\$1,227	
				<i>Financiero - UE</i>	<i>jue 28/01/21</i>	<i>mié 09/06/21</i>	<i>jue 28/01/21</i>	<i>mié 09/06/21</i>	Costo	\$1,227	
									Costo re	\$1,227	
7208	100%	2.5.16.4.10.4.10	BID	Pago 6	lun 28/06/21	mar 29/06/21	lun 28/06/21	mar 29/06/21	Costo	\$2,712	
									Costo re	\$2,712	
				<i>Financiero - UE</i>	<i>lun 28/06/21</i>	<i>mar 29/06/21</i>	<i>lun 28/06/21</i>	<i>mar 29/06/21</i>	Costo	\$2,712	
									Costo re	\$2,712	
7209	100%	2.5.16.4.10.4.11		<Tarea nueva>	jue 28/01/21	mar 13/07/21	jue 28/01/21	mar 13/07/21	Costo	\$127	
									Costo re	\$127	
				<i>Financiero - UE</i>	<i>jue 28/01/21</i>	<i>mar 13/07/21</i>	<i>jue 28/01/21</i>	<i>mar 13/07/21</i>	Costo	\$127	
									Costo re	\$127	
7210	0%	2.5.16.4.10.4.12	BID	PAGO 1	mié 28/07/21	mié 28/07/21	NOD	NOD	Costo	\$2,895	
									Costo re		
				<i>Financiero - UE</i>	<i>mié 28/07/21</i>	<i>mié 28/07/21</i>	<i>NOD</i>	<i>NOD</i>	Costo	\$0	
									Costo re		
7211	0%	2.5.16.4.10.4.13	BID	<Tarea nueva>			NOD	NOD	Costo	\$0	
									Costo re		
				<i>Financiero - UE</i>	<i>jue 28/01/21</i>	<i>jue 28/01/21</i>	<i>NOD</i>	<i>NOD</i>	Costo	\$0	
									Costo re		
7212	0%	2.5.16.4.10.4.14	BID	PAGO 2	lun 30/08/21	lun 30/08/21	NOD	NOD	Costo	\$2,895	
									Costo re		
				<i>Financiero - UE</i>	<i>lun 30/08/21</i>	<i>lun 30/08/21</i>	<i>NOD</i>	<i>NOD</i>	Costo	\$0	
									Costo re		
7213	100%	2.5.16.4.10.4.23	BID	IVA	jue 28/01/21	lun 11/04/22	jue 28/01/21	lun 11/04/22	Costo	\$143	
									Costo re	\$143	
				<i>Financiero - UE</i>	<i>jue 28/01/21</i>	<i>lun 11/04/22</i>	<i>jue 28/01/21</i>	<i>lun 11/04/22</i>	Costo	\$143	
									Costo re	\$143	
7214	100%	2.5.16.4.10.4.15	BID	PAGO 3	mar 28/09/21	vie 13/05/22	mar 28/09/21	vie 13/05/22	Costo	\$2,241	
									Costo re	\$2,241	
				<i>Financiero - UE</i>	<i>mar 28/09/21</i>	<i>vie 13/05/22</i>	<i>mar 28/09/21</i>	<i>vie 13/05/22</i>	Costo	\$2,241	
									Costo re	\$2,241	
7215	100%	2.5.16.4.10.4.22	BID	IVA	jue 28/01/21	vie 13/05/22	jue 28/01/21	vie 13/05/22	Costo	\$95	
									Costo re	\$95	
				<i>Financiero - UE</i>	<i>jue 28/01/21</i>	<i>vie 13/05/22</i>	<i>jue 28/01/21</i>	<i>vie 13/05/22</i>	Costo	\$95	
									Costo re	\$95	
7216	0%	2.5.16.4.10.4.21	BID	<Tarea nueva>			NOD	NOD	Costo	\$0	
									Costo re		

Id	% completado	EDT	Fuente	Nombre de la Tarea	Comienzo	Fin	Comienzo real	Fin real	Detalles			
									1984	2034		
				<i>Financiero - UE</i>	<i>jue 28/01/21</i>	<i>jue 28/01/21</i>	<i>NOD</i>	<i>NOD</i>	Costo		\$0	
7217	100%	2.5.16.4.10.4.16	BID	PAGO 4	jue 28/10/21	vie 13/05/22	jue 28/10/21	vie 13/05/22	Costo re		\$2,241	
				<i>Financiero - UE</i>	<i>jue 28/10/21</i>	<i>vie 13/05/22</i>	<i>jue 28/10/21</i>	<i>vie 13/05/22</i>	Costo re		\$2,241	
7218	0%	2.5.16.4.10.4.17	BID	PAGO 5	mar 30/11/21	mar 30/11/21	NOD	NOD	Costo		\$2,895	
				<i>Financiero - UE</i>	<i>mar 30/11/21</i>	<i>mar 30/11/21</i>	<i>NOD</i>	<i>NOD</i>	Costo re		\$0	
7219	0%	2.5.16.4.10.4.18	BID	Pago 12	dom 28/02/21	dom 28/02/21	NOD	NOD	Costo		\$2,895	
				<i>Financiero - UE</i>	<i>dom 28/02/21</i>	<i>dom 28/02/21</i>	<i>NOD</i>	<i>NOD</i>	Costo re		\$0	
7220	0%	2.5.16.4.10.4.20		<Tarea nueva>			NOD	NOD	Costo		\$0	
									Costo re			
7221	48%	2.5.16.4.11	BID	Gastos de operación oficina territorial	jue 14/01/21	mar 28/12/21	jue 14/01/21	NOD	Costo		\$22,963	
									Costo re		\$6,249	
7222	0%	2.5.16.4.11.1	BID	Solicitud de NOB a la contratación	jue 14/01/21	jue 14/01/21	NOD	NOD	Costo		\$0	
									Costo re			
7223	0%	2.5.16.4.11.2	BID	Firma de contrato	lun 01/02/21	lun 01/02/21	NOD	NOD	Costo		\$0	
									Costo re			
7224	96%	2.5.16.4.11.3	BID	Arrendamiento oficina territorial	vie 26/02/21	mar 21/12/21	vie 26/02/21	NOD	Costo		\$18,579	
									Costo re		\$6,249	
7225	100%	2.5.16.4.11.3.1	BID	Pago 1	vie 26/02/21	vie 17/12/21	vie 26/02/21	vie 17/12/21	Costo		\$4,898	
			BID	<i>Financiero - UE</i>	<i>vie 26/02/21</i>	<i>vie 17/12/21</i>	<i>vie 26/02/21</i>	<i>vie 17/12/21</i>	Costo re		\$4,898	
7226	0%	2.5.16.4.11.3.12	BID	<Tarea nueva>			NOD	NOD	Costo		\$0	
									Costo re			
7227	0%	2.5.16.4.11.3.2	BID	Pago 2	lun 29/03/21	lun 29/03/21	NOD	NOD	Costo		\$1,370	
									Costo re			
7228	0%	2.5.16.4.11.3.3	BID	Pago 3	mié 28/04/21	mié 28/04/21	NOD	NOD	Costo		\$1,370	
									Costo re			
7229	0%	2.5.16.4.11.3.4	BID	Pago 4	vie 28/05/21	vie 28/05/21	NOD	NOD	Costo		\$1,370	
									Costo re			
7230	0%	2.5.16.4.11.3.5	BID	Pago 5	lun 28/06/21	lun 28/06/21	NOD	NOD	Costo		\$1,370	
									Costo re			
7231	0%	2.5.16.4.11.3.6	BID	Pago 6	mié 28/07/21	mié 28/07/21	NOD	NOD	Costo		\$1,370	
									Costo re			
7232	0%	2.5.16.4.11.3.7	BID	Pago 7	lun 30/08/21	lun 30/08/21	NOD	NOD	Costo		\$1,370	
									Costo re			
7233	0%	2.5.16.4.11.3.8	BID	Pago 8	mar 28/09/21	mar 28/09/21	NOD	NOD	Costo		\$1,370	
									Costo re			
7234	100%	2.5.16.4.11.3.9	BID	Pago 9	jue 28/10/21	vie 29/10/21	jue 28/10/21	vie 29/10/21	Costo		\$1,351	
									Costo re		\$1,351	
7235	0%	2.5.16.4.11.3.10	BID	Pago 10	lun 29/11/21	lun 29/11/21	NOD	NOD	Costo		\$1,370	
									Costo re			
7236	0%	2.5.16.4.11.3.11	BID	Pago 11	mar 21/12/21	mar 21/12/21	NOD	NOD	Costo		\$1,370	
									Costo re			
7237	0%	2.5.16.4.11.4	BID	Internet, agua, luz y otros	vie 26/02/21	mar 28/12/21	NOD	NOD	Costo		\$4,384	
									Costo re			

Id	% completado	EDT	Fuente	Nombre de la Tarea	Comienzo	Fin	Comienzo real	Fin real	Detalles		
									1984	2034	
7238	0%	2.5.16.4.12	BID	Servicio y Mantenimiento	vie 14/02/20	vie 14/01/22	NOD	NOD	Costo	\$6,028	
									Costo re		
7265	0%	2.5.16.5	Multifunte	2022	lun 03/01/22	vie 28/10/22	NOD	NOD	Costo	\$64,737	
									Costo re		
7266	0%	2.5.16.5.1	Fuente1	Gerentes de proyectos 1 y 2	lun 03/01/22	vie 28/10/22	NOD	NOD	Costo	\$34,737	
									Costo re		
7267	0%	2.5.16.5.2	BID	Ambiental y Procedimientos	lun 03/01/22	vie 28/10/22	NOD	NOD	Costo	\$30,000	
									Costo re		
7268	91%	2.6	Multifunte	P9. Sistemas Periurbanos y Urbanos con solución de Saneamiento Construidos y Rehabilitados	vie 08/06/12	mar 11/10/22	vie 08/06/12	NOD	Costo	\$37,631,7...	
									Costo re	\$30,577,6...	
7269	100%	2.6.1	BID	Proceso de Adquisición: Soporte Técnico Externo UNOPS/PNUD	lun 02/03/15	vie 27/12/19	lun 02/03/15	vie 27/12/19	Costo	\$497,365	
									Costo re	\$497,365	
7270	100%	2.6.1.1	BID	Solicitud de NOB al BID de Selección Directa de Naciones Unidas	lun 02/03/15	lun 02/03/15	lun 02/03/15	lun 02/03/15	Costo	\$0	
									Costo re	\$0	
7271	100%	2.6.1.2	BID	Aprobación de Convenio de JD INFOM	mar 21/04/15	lun 04/05/15	mar 21/04/15	lun 04/05/15	Costo	\$0	
									Costo re	\$0	
7272	100%	2.6.1.3	BID	Ejecución financiera	mar 08/09/15	vie 27/12/19	mar 08/09/15	vie 27/12/19	Costo	\$497,365	
									Costo re	\$497,365	
7273	100%	2.6.1.3.1	BID	Pago uno	mar 08/09/15	mar 08/09/15	mar 08/09/15	mar 08/09/15	Costo	\$96,749	
									Costo re	\$96,749	
7274	100%	2.6.1.3.2	BID	Pago dos	vie 07/04/17	vie 07/04/17	vie 07/04/17	vie 07/04/17	Costo	\$72,562	
									Costo re	\$72,562	
7275	100%	2.6.1.3.3	BID	Pago tres	mar 28/11/17	mar 28/11/17	mar 28/11/17	mar 28/11/17	Costo	\$145,124	
									Costo re	\$145,124	
7276	100%	2.6.1.3.4	BID	Pago cuatro	vie 27/12/19	vie 27/12/19	vie 27/12/19	vie 27/12/19	Costo	\$182,931	
									Costo re	\$182,931	
7277	100%	2.6.2	Multifunte	Ingeniero Supervisor Urbano del departamento de San Marcos	vie 29/05/15	jue 11/05/17	vie 29/05/15	jue 11/05/17	Costo	\$52,542	
									Costo re	\$52,542	
7278	100%	2.6.2.1	Fuente1	Supervisor Preinversion Urbano	vie 29/05/15	vie 29/05/15	vie 29/05/15	vie 29/05/15	Costo	\$2,609	
									Costo re	\$2,609	
7279	100%	2.6.2.2	Fuente1	Supervisor Preinversion Urbano	mar 30/06/15	mar 30/06/15	mar 30/06/15	mar 30/06/15	Costo	\$2,623	
									Costo re	\$2,623	
7280	100%	2.6.2.3	Fuente1	Supervisor Preinversion Urbano	vie 31/07/15	vie 31/07/15	vie 31/07/15	vie 31/07/15	Costo	\$2,615	
									Costo re	\$2,615	
7281	100%	2.6.2.4	Fuente1	Supervisor Preinversion Urbano	mié 30/09/15	mié 30/09/15	mié 30/09/15	mié 30/09/15	Costo	\$5,199	
									Costo re	\$5,199	
7282	100%	2.6.2.5	Fuente1	Supervisor Preinversion Urbano	sáb 31/10/15	sáb 31/10/15	sáb 31/10/15	sáb 31/10/15	Costo	\$2,610	
									Costo re	\$2,610	
7283	100%	2.6.2.6	Fuente1	Supervisor Preinversion Urbano	mar 29/12/15	mar 29/12/15	mar 29/12/15	mar 29/12/15	Costo	\$5,245	
									Costo re	\$5,245	
				Experto Técnico UE	mar 29/12/15	mar 29/12/15	mar 29/12/15	mar 29/12/15	Costo	\$5,245	
									Costo re	\$5,245	
7284	100%	2.6.2.7	BID	Supervisor Preinversion Urbano	jue 31/03/16	jue 31/03/16	jue 31/03/16	jue 31/03/16	Costo	\$5,168	
									Costo re	\$5,168	
				Experto Técnico UE	jue 31/03/16	jue 31/03/16	jue 31/03/16	jue 31/03/16	Costo	\$5,168	
									Costo re	\$5,168	
7285	100%	2.6.2.8	Fuente1	Supervisor Preinversion Urbano	mar 31/05/16	mar 31/05/16	mar 31/05/16	mar 31/05/16	Costo	\$7,841	
									Costo re	\$7,841	
				Experto Técnico UE	mar 31/05/16	mar 31/05/16	mar 31/05/16	mar 31/05/16	Costo	\$7,841	
									Costo re	\$7,841	
7286	100%	2.6.2.9	Fuente1	Supervisor Preinversion Urbano	vie 29/07/16	vie 29/07/16	vie 29/07/16	vie 29/07/16	Costo	\$5,271	
									Costo re	\$5,271	

Id	% completado	EDT	Fuente	Nombre de la Tarea	Comienzo	Fin	Comienzo real	Fin real	Detalles		
									1984	2034	
				<i>Experto Técnico UE</i>	<i>vie 29/07/16</i>	<i>vie 29/07/16</i>	<i>vie 29/07/16</i>	<i>vie 29/07/16</i>	Costo	\$5,271	
									Costo re	\$5,271	
7287	100%	2.6.2.10	Fuente1	Supervisor Preinversion Urbano	vie 04/11/16	vie 04/11/16	vie 04/11/16	vie 04/11/16	Costo	\$5,330	
									Costo re	\$5,330	
				<i>Experto Técnico UE</i>	<i>vie 04/11/16</i>	<i>vie 04/11/16</i>	<i>vie 04/11/16</i>	<i>vie 04/11/16</i>	Costo	\$5,330	
									Costo re	\$5,330	
7288	100%	2.6.2.11	BID	Supervisor Preinversion Urbano	lun 31/10/16	mar 20/12/16	lun 31/10/16	mar 20/12/16	Costo	\$7,668	
									Costo re	\$7,668	
				<i>Experto Técnico UE</i>	<i>lun 31/10/16</i>	<i>mar 20/12/16</i>	<i>lun 31/10/16</i>	<i>mar 20/12/16</i>	Costo	\$7,668	
									Costo re	\$7,668	
7289	100%	2.6.2.12	BID	ISR Retenido honorarios octubre, noviembre y diciembre 2016	jue 11/05/17	jue 11/05/17	jue 11/05/17	jue 11/05/17	Costo	\$365	
									Costo re	\$365	
7290	92%	2.6.3	BID	Proceso de Adquisición: Ampliación de Sistema de Agua Potable colonias El Naranjo y Chicustin, y Reposición de Sistema Alcantarillado Sanitario Colonia El Naranjo, Cubulco, Baja Verapaz	vie 22/09/17	mié 25/08/21	vie 22/09/17	NOD	Costo	\$546,309	
									Costo re	\$546,309	
7291	100%	2.6.3.1	BID	Proceso de adquisicion: 3 Sistemas de Saneamiento en Chixoy	vie 22/09/17	mar 24/10/17	vie 22/09/17	mar 24/10/17	Costo	\$0	
									Costo re	\$0	
7292	100%	2.6.3.1.1	BID	Publicación del evento	vie 22/09/17	mar 24/10/17	vie 22/09/17	mar 24/10/17	Costo	\$0	
									Costo re	\$0	
				<i>STE-UNOPS</i>	<i>vie 22/09/17</i>	<i>mar 24/10/17</i>	<i>vie 22/09/17</i>	<i>mar 24/10/17</i>	Costo	\$0	
									Costo re	\$0	
7293	100%	2.6.3.2	BID	Ingeniería para proyectos Civiles - CONTRATACION	mié 21/03/18	mié 16/05/18	mié 21/03/18	mié 16/05/18	Costo	\$0	
									Costo re	\$0	
7294	100%	2.6.3.2.1	BID	Contrato Aprobado y notificación	mié 21/03/18	vie 20/04/18	mié 21/03/18	vie 20/04/18	Costo	\$0	
									Costo re	\$0	
				<i>Coordinador Unidad Ejecutora</i>	<i>mié 21/03/18</i>	<i>vie 20/04/18</i>	<i>mié 21/03/18</i>	<i>vie 20/04/18</i>	Costo	\$0	
									Costo re	\$0	
7295	100%	2.6.3.2.2	BID	Proceso para pago de anticipo	lun 23/04/18	jue 10/05/18	lun 23/04/18	jue 10/05/18	Costo	\$0	
									Costo re	\$0	
				<i>Financiero - UE</i>	<i>lun 23/04/18</i>	<i>jue 10/05/18</i>	<i>lun 23/04/18</i>	<i>jue 10/05/18</i>	Costo	\$0	
									Costo re	\$0	
7296	100%	2.6.3.2.3	BID	Orden de Inicio	mié 16/05/18	mié 16/05/18	mié 16/05/18	mié 16/05/18	Costo	\$0	
									Costo re	\$0	
				<i>Coordinador Componente (Infraestructura)</i>	<i>mié 16/05/18</i>	<i>mié 16/05/18</i>	<i>mié 16/05/18</i>	<i>mié 16/05/18</i>	Costo	\$0	
									Costo re	\$0	
7297	100%	2.6.3.3	BID	Ejecucion Física (6 meses)	vie 25/05/18	mar 10/09/19	vie 25/05/18	mar 10/09/19	Costo	\$0	
									Costo re	\$0	
7298	100%	2.6.3.3.1	BID	Sistema de Alcantarillado, El Naranjo Baja Verapaz, -90.626618, 15.117626	vie 25/05/18	mar 10/09/19	vie 25/05/18	mar 10/09/19	Costo	\$0	
									Costo re	\$0	
				<i>Coordinador Componente (Infraestructura)</i>	<i>vie 25/05/18</i>	<i>mar 10/09/19</i>	<i>vie 25/05/18</i>	<i>mar 10/09/19</i>	Costo	\$0	
									Costo re	\$0	
7299	84%	2.6.3.4	BID	Ejecución Financiera	mar 06/03/18	mié 25/08/21	mar 06/03/18	NOD	Costo	\$546,309	
									Costo re	\$546,309	
7300	100%	2.6.3.4.1	BID	Estimación No.1	mié 01/08/18	mié 14/11/18	mié 01/08/18	mié 14/11/18	Costo	\$60,267	
									Costo re	\$60,267	
7301	100%	2.6.3.4.1.1	BID	Revisión técnica de estimación (10.13%)	mié 01/08/18	mar 25/09/18	mié 01/08/18	mar 25/09/18	Costo	\$0	
									Costo re	\$0	
				<i>Coordinador Componente (Infraestructura)</i>	<i>mié 01/08/18</i>	<i>mar 25/09/18</i>	<i>mié 01/08/18</i>	<i>mar 25/09/18</i>	Costo	\$0	
									Costo re	\$0	
7302	100%	2.6.3.4.1.2	BID	Revisión legal-financiera de estimación	mié 26/09/18	jue 27/09/18	mié 26/09/18	jue 27/09/18	Costo	\$0	
									Costo re	\$0	

Id	% completado	EDT	Fuente	Nombre de la Tarea	Comienzo	Fin	Comienzo real	Fin real	Detalles		
									1984	2034	
				<i>Legal UE</i>	<i>mié 26/09/18</i>	<i>jue 27/09/18</i>	<i>mié 26/09/18</i>	<i>jue 27/09/18</i>	Costo		\$0
7303	100%	2.6.3.4.1.3	BID	Elaboración y Aprobación de documento de pago	lun 08/10/18	lun 15/10/18	lun 08/10/18	lun 15/10/18	Costo re		\$0
				<i>Financiero - UE</i>	<i>lun 08/10/18</i>	<i>lun 15/10/18</i>	<i>lun 08/10/18</i>	<i>lun 15/10/18</i>	Costo		\$0
7304	100%	2.6.3.4.1.4	BID	Pago Estimación (15-10-18)	lun 15/10/18	lun 15/10/18	lun 15/10/18	lun 15/10/18	Costo	\$58,561	\$58,561
				<i>Financiero - UE</i>	<i>lun 15/10/18</i>	<i>lun 15/10/18</i>	<i>lun 15/10/18</i>	<i>lun 15/10/18</i>	Costo re	\$58,561	\$58,561
7305	100%	2.6.3.4.1.5	BID	IVA	mié 14/11/18	mié 14/11/18	mié 14/11/18	mié 14/11/18	Costo	\$1,705	\$1,705
				<i>Financiero - UE</i>	<i>mié 14/11/18</i>	<i>mié 14/11/18</i>	<i>mié 14/11/18</i>	<i>mié 14/11/18</i>	Costo re	\$1,705	\$1,705
7306	100%	2.6.3.4.2	BID	Estimación No. 2	mar 25/09/18	mié 14/11/18	mar 25/09/18	mié 14/11/18	Costo	\$75,247	\$75,247
7307	100%	2.6.3.4.2.1	BID	Revisión técnica de estimación	mar 25/09/18	lun 29/10/18	mar 25/09/18	lun 29/10/18	Costo	\$0	\$0
				<i>Coordinador Componente (Infraestructura)</i>	<i>mar 25/09/18</i>	<i>lun 29/10/18</i>	<i>mar 25/09/18</i>	<i>lun 29/10/18</i>	Costo	\$0	\$0
7308	100%	2.6.3.4.2.2	BID	Revisión legal-financiera de estimación	lun 29/10/18	lun 29/10/18	lun 29/10/18	lun 29/10/18	Costo	\$0	\$0
				<i>Legal UE</i>	<i>lun 29/10/18</i>	<i>lun 29/10/18</i>	<i>lun 29/10/18</i>	<i>lun 29/10/18</i>	Costo re	\$0	\$0
7309	100%	2.6.3.4.2.3	BID	Elaboración y Aprobación de documento de pago	mar 30/10/18	mié 31/10/18	mar 30/10/18	mié 31/10/18	Costo	\$0	\$0
				<i>Financiero - UE</i>	<i>mar 30/10/18</i>	<i>mié 31/10/18</i>	<i>mar 30/10/18</i>	<i>mié 31/10/18</i>	Costo re	\$0	\$0
7310	100%	2.6.3.4.2.4	BID	Pago Estimación	mié 31/10/18	mié 31/10/18	mié 31/10/18	mié 31/10/18	Costo	\$73,115	\$73,115
				<i>Financiero - UE</i>	<i>mié 31/10/18</i>	<i>mié 31/10/18</i>	<i>mié 31/10/18</i>	<i>mié 31/10/18</i>	Costo re	\$73,115	\$73,115
7311	100%	2.6.3.4.2.5	BID	IVA	mié 14/11/18	mié 14/11/18	mié 14/11/18	mié 14/11/18	Costo	\$2,132	\$2,132
				<i>Financiero - UE</i>	<i>mié 14/11/18</i>	<i>mié 14/11/18</i>	<i>mié 14/11/18</i>	<i>mié 14/11/18</i>	Costo re	\$2,132	\$2,132
7312	100%	2.6.3.4.3	BID	Estimación No. 3	mié 28/11/18	lun 14/01/19	mié 28/11/18	lun 14/01/19	Costo	\$73,196	\$73,196
7313	100%	2.6.3.4.3.1	BID	Revisión técnica de estimación	mié 28/11/18	mié 12/12/18	mié 28/11/18	mié 12/12/18	Costo	\$0	\$0
				<i>Coordinador Componente (Infraestructura)</i>	<i>mié 28/11/18</i>	<i>mié 12/12/18</i>	<i>mié 28/11/18</i>	<i>mié 12/12/18</i>	Costo re	\$0	\$0
7314	100%	2.6.3.4.3.2	BID	Revisión legal-financiera de estimación	mié 12/12/18	vie 14/12/18	mié 12/12/18	vie 14/12/18	Costo	\$0	\$0
				<i>Legal UE</i>	<i>mié 12/12/18</i>	<i>vie 14/12/18</i>	<i>mié 12/12/18</i>	<i>vie 14/12/18</i>	Costo re	\$0	\$0
7315	100%	2.6.3.4.3.3	BID	Elaboración y Aprobación de documento de pago	lun 17/12/18	jue 20/12/18	lun 17/12/18	jue 20/12/18	Costo	\$0	\$0
				<i>Financiero - UE</i>	<i>lun 17/12/18</i>	<i>jue 20/12/18</i>	<i>lun 17/12/18</i>	<i>jue 20/12/18</i>	Costo re	\$0	\$0
7316	100%	2.6.3.4.3.4	BID	Pago Estimación (pagada el 20-12-18)	jue 20/12/18	jue 20/12/18	jue 20/12/18	jue 20/12/18	Costo	\$71,129	\$71,129
									Costo re	\$71,129	\$71,129

Id	% completado	EDT	Fuente	Nombre de la Tarea	Comienzo	Fin	Comienzo real	Fin real	Detalles		
									1984	2034	
				<i>Financiero - UE</i>	<i>jue 20/12/18</i>	<i>jue 20/12/18</i>	<i>jue 20/12/18</i>	<i>jue 20/12/18</i>	Costo	\$71,129	
7317	100%	2.6.3.4.3.5	BID	IVA	lun 14/01/19	lun 14/01/19	lun 14/01/19	lun 14/01/19	Costo re	\$71,129	
				<i>Financiero - UE</i>	<i>lun 14/01/19</i>	<i>lun 14/01/19</i>	<i>lun 14/01/19</i>	<i>lun 14/01/19</i>	Costo	\$2,067	
				<i>Financiero - UE</i>	<i>lun 14/01/19</i>	<i>lun 14/01/19</i>	<i>lun 14/01/19</i>	<i>lun 14/01/19</i>	Costo re	\$2,067	
7318	13%	2.6.3.4.4	BID	Estimación No. 4	vie 22/02/19	mar 14/05/19	vie 22/02/19	NOD	Costo	\$50,962	
				<i>Financiero - UE</i>	<i>vie 22/02/19</i>	<i>mar 14/05/19</i>	<i>vie 22/02/19</i>	<i>NOD</i>	Costo re	\$50,962	
7319	100%	2.6.3.4.4.1	BID	Revisión técnica de estimación	vie 22/02/19	lun 25/02/19	vie 22/02/19	lun 25/02/19	Costo	\$0	
				<i>Coordinador Componente (Infraestructura)</i>	<i>vie 22/02/19</i>	<i>lun 25/02/19</i>	<i>vie 22/02/19</i>	<i>lun 25/02/19</i>	Costo re	\$0	
				<i>Legal UE</i>	<i>mar 05/03/19</i>	<i>mar 05/03/19</i>	<i>mar 05/03/19</i>	<i>mar 05/03/19</i>	Costo	\$0	
7320	100%	2.6.3.4.4.2	BID	Revisión legal-financiera de estimación	mar 05/03/19	mar 05/03/19	mar 05/03/19	mar 05/03/19	Costo re	\$0	
				<i>Legal UE</i>	<i>mar 05/03/19</i>	<i>mar 05/03/19</i>	<i>mar 05/03/19</i>	<i>mar 05/03/19</i>	Costo	\$0	
				<i>Legal UE</i>	<i>mar 05/03/19</i>	<i>mar 05/03/19</i>	<i>mar 05/03/19</i>	<i>mar 05/03/19</i>	Costo re	\$0	
7321	0%	2.6.3.4.4.3	BID	Elaboración y Aprobación de documento de pago	mié 06/03/19	vie 12/04/19	NOD	NOD	Costo	\$0	
				<i>Financiero - UE</i>	<i>mié 06/03/19</i>	<i>vie 12/04/19</i>	<i>NOD</i>	<i>NOD</i>	Costo re	\$0	
				<i>Financiero - UE</i>	<i>mié 06/03/19</i>	<i>vie 12/04/19</i>	<i>NOD</i>	<i>NOD</i>	Costo	\$0	
7322	100%	2.6.3.4.4.4	BID	Pago Estimación	sáb 27/04/19	sáb 27/04/19	sáb 27/04/19	sáb 27/04/19	Costo	\$49,527	
				<i>Financiero - UE</i>	<i>sáb 27/04/19</i>	<i>sáb 27/04/19</i>	<i>sáb 27/04/19</i>	<i>sáb 27/04/19</i>	Costo re	\$49,527	
				<i>Financiero - UE</i>	<i>sáb 27/04/19</i>	<i>sáb 27/04/19</i>	<i>sáb 27/04/19</i>	<i>sáb 27/04/19</i>	Costo	\$49,527	
				<i>Financiero - UE</i>	<i>sáb 27/04/19</i>	<i>sáb 27/04/19</i>	<i>sáb 27/04/19</i>	<i>sáb 27/04/19</i>	Costo re	\$49,527	
7323	100%	2.6.3.4.4.5	BID	IVA	mar 14/05/19	mar 14/05/19	mar 14/05/19	mar 14/05/19	Costo	\$1,435	
				<i>Financiero - UE</i>	<i>mar 14/05/19</i>	<i>mar 14/05/19</i>	<i>mar 14/05/19</i>	<i>mar 14/05/19</i>	Costo re	\$1,435	
				<i>Financiero - UE</i>	<i>mar 14/05/19</i>	<i>mar 14/05/19</i>	<i>mar 14/05/19</i>	<i>mar 14/05/19</i>	Costo	\$1,435	
				<i>Financiero - UE</i>	<i>mar 14/05/19</i>	<i>mar 14/05/19</i>	<i>mar 14/05/19</i>	<i>mar 14/05/19</i>	Costo re	\$1,435	
7324	4%	2.6.3.4.5	BID	Estimación No. 5	lun 25/02/19	mar 14/05/19	lun 25/02/19	NOD	Costo	\$65,517	
				<i>Financiero - UE</i>	<i>lun 25/02/19</i>	<i>mar 14/05/19</i>	<i>lun 25/02/19</i>	<i>NOD</i>	Costo re	\$65,517	
7325	0%	2.6.3.4.5.1	BID	Revisión técnica de estimación	lun 25/02/19	vie 08/03/19	lun 25/02/19	NOD	Costo	\$0	
				<i>Coordinador Componente (Infraestructura)</i>	<i>lun 25/02/19</i>	<i>vie 08/03/19</i>	<i>lun 25/02/19</i>	<i>NOD</i>	Costo re	\$0	
				<i>Legal UE</i>	<i>lun 25/02/19</i>	<i>vie 08/03/19</i>	<i>lun 25/02/19</i>	<i>NOD</i>	Costo	\$0	
7326	0%	2.6.3.4.5.2	BID	Revisión legal-financiera de estimación	lun 11/03/19	mié 13/03/19	NOD	NOD	Costo	\$0	
				<i>Legal UE</i>	<i>lun 11/03/19</i>	<i>mié 13/03/19</i>	<i>NOD</i>	<i>NOD</i>	Costo re	\$0	
				<i>Legal UE</i>	<i>lun 11/03/19</i>	<i>mié 13/03/19</i>	<i>NOD</i>	<i>NOD</i>	Costo	\$0	
7327	0%	2.6.3.4.5.3	BID	Elaboración y Aprobación de documento de pago	jue 14/03/19	jue 28/03/19	NOD	NOD	Costo	\$0	
				<i>Financiero - UE</i>	<i>jue 14/03/19</i>	<i>jue 28/03/19</i>	<i>NOD</i>	<i>NOD</i>	Costo re	\$0	
				<i>Financiero - UE</i>	<i>jue 14/03/19</i>	<i>jue 28/03/19</i>	<i>NOD</i>	<i>NOD</i>	Costo	\$0	
				<i>Financiero - UE</i>	<i>jue 14/03/19</i>	<i>jue 28/03/19</i>	<i>NOD</i>	<i>NOD</i>	Costo re	\$0	
7328	100%	2.6.3.4.5.4	BID	Pago Estimación	sáb 27/04/19	sáb 27/04/19	sáb 27/04/19	sáb 27/04/19	Costo	\$63,764	
				<i>Financiero - UE</i>	<i>sáb 27/04/19</i>	<i>sáb 27/04/19</i>	<i>sáb 27/04/19</i>	<i>sáb 27/04/19</i>	Costo re	\$63,764	
				<i>Financiero - UE</i>	<i>sáb 27/04/19</i>	<i>sáb 27/04/19</i>	<i>sáb 27/04/19</i>	<i>sáb 27/04/19</i>	Costo	\$63,764	
				<i>Financiero - UE</i>	<i>sáb 27/04/19</i>	<i>sáb 27/04/19</i>	<i>sáb 27/04/19</i>	<i>sáb 27/04/19</i>	Costo re	\$63,764	
7329	100%	2.6.3.4.5.5	BID	IVA	mar 14/05/19	mar 14/05/19	mar 14/05/19	mar 14/05/19	Costo	\$1,753	
				<i>Financiero - UE</i>	<i>mar 14/05/19</i>	<i>mar 14/05/19</i>	<i>mar 14/05/19</i>	<i>mar 14/05/19</i>	Costo re	\$1,753	
				<i>Financiero - UE</i>	<i>mar 14/05/19</i>	<i>mar 14/05/19</i>	<i>mar 14/05/19</i>	<i>mar 14/05/19</i>	Costo	\$1,753	
				<i>Financiero - UE</i>	<i>mar 14/05/19</i>	<i>mar 14/05/19</i>	<i>mar 14/05/19</i>	<i>mar 14/05/19</i>	Costo re	\$1,753	
7330	100%	2.6.3.4.6	BID	Estimación No. 6	mar 06/03/18	mar 12/11/19	mar 06/03/18	mar 12/11/19	Costo	\$147,707	
				<i>Financiero - UE</i>	<i>mar 06/03/18</i>	<i>mar 12/11/19</i>	<i>mar 06/03/18</i>	<i>mar 12/11/19</i>	Costo re	\$147,707	

Id	% completado	EDT	Fuente	Nombre de la Tarea	Comienzo	Fin	Comienzo real	Fin real	Detalles		
									1984	2034	
7331	100%	2.6.3.4.6.1	BID	Revisión técnica de estimación	mar 06/03/18	mar 20/08/19	mar 06/03/18	mar 20/08/19	Costo		\$0
				<i>Coordinador Componente (Infraestructura)</i>	<i>mar 06/03/18</i>	<i>mar 20/08/19</i>	<i>mar 06/03/18</i>	<i>mar 20/08/19</i>	Costo re	\$0	
7332	100%	2.6.3.4.6.2	BID	Revisión legal-financiera de estimación	mié 28/08/19	mar 03/09/19	mié 28/08/19	mar 03/09/19	Costo		\$0
				<i>Legal UE</i>	<i>mié 28/08/19</i>	<i>mar 03/09/19</i>	<i>mié 28/08/19</i>	<i>mar 03/09/19</i>	Costo re	\$0	
7333	100%	2.6.3.4.6.3	BID	Elaboración y Aprobación de documento de pago	mié 04/09/19	vie 25/10/19	mié 04/09/19	vie 25/10/19	Costo		\$0
				<i>Financiero - UE</i>	<i>mié 04/09/19</i>	<i>vie 25/10/19</i>	<i>mié 04/09/19</i>	<i>vie 25/10/19</i>	Costo re	\$0	
7334	100%	2.6.3.4.6.4	BID	Pago Estimación (pagada)	vie 25/10/19	vie 25/10/19	vie 25/10/19	vie 25/10/19	Costo	\$143,431	
				<i>Financiero - UE</i>	<i>vie 25/10/19</i>	<i>vie 25/10/19</i>	<i>vie 25/10/19</i>	<i>vie 25/10/19</i>	Costo re	\$143,431	
7335	100%	2.6.3.4.6.5	BID	IVA	mar 12/11/19	mar 12/11/19	mar 12/11/19	mar 12/11/19	Costo	\$4,277	
				<i>Financiero - UE</i>	<i>mar 12/11/19</i>	<i>mar 12/11/19</i>	<i>mar 12/11/19</i>	<i>mar 12/11/19</i>	Costo re	\$4,277	
7336	81%	2.6.3.4.7	BID	Estimación No. 7	vie 28/06/19	mar 03/12/19	vie 28/06/19	NOD	Costo	\$45,736	
7337	100%	2.6.3.4.7.1	BID	Solicitud de recepción	vie 28/06/19	vie 28/06/19	vie 28/06/19	vie 28/06/19	Costo	\$0	
				<i>Experto Técnico UE (Gerente de obras)</i>	<i>vie 28/06/19</i>	<i>vie 28/06/19</i>	<i>vie 28/06/19</i>	<i>vie 28/06/19</i>	Costo re	\$0	
7338	100%	2.6.3.4.7.2	BID	Inspección del supervisor	mar 02/07/19	mié 03/07/19	mar 02/07/19	mié 03/07/19	Costo	\$0	
				<i>Experto Técnico UE (Gerente de obras)</i>	<i>mar 02/07/19</i>	<i>mié 03/07/19</i>	<i>mar 02/07/19</i>	<i>mié 03/07/19</i>	Costo re	\$0	
7339	100%	2.6.3.4.7.3	BID	Si el Gerente lo solicita el Contratista realiza correcciones a la obra	jue 04/07/19	lun 09/09/19	jue 04/07/19	lun 09/09/19	Costo	\$0	
				<i>Experto Técnico UE</i>	<i>jue 04/07/19</i>	<i>lun 09/09/19</i>	<i>jue 04/07/19</i>	<i>lun 09/09/19</i>	Costo re	\$0	
7340	100%	2.6.3.4.7.4	BID	Recepción de la obra por el Gerente de obras	mar 10/09/19	mar 10/09/19	mar 10/09/19	mar 10/09/19	Costo	\$0	
				<i>Experto Técnico UE (Gerente de obras)</i>	<i>mar 10/09/19</i>	<i>mar 10/09/19</i>	<i>mar 10/09/19</i>	<i>mar 10/09/19</i>	Costo re	\$0	
7341	0%	2.6.3.4.7.5	BID	Entrega de Manuales y Planos	mié 11/09/19	mié 02/10/19	NOD	NOD	Costo	\$0	
				<i>Experto Técnico UE (Gerente de obras)</i>	<i>mié 11/09/19</i>	<i>mié 02/10/19</i>	<i>NOD</i>	<i>NOD</i>	Costo re	\$0	
7342	100%	2.6.3.4.7.6	BID	Entrega de Expediente de liquidación	vie 15/11/19	mié 27/11/19	vie 15/11/19	mié 27/11/19	Costo	\$0	
				<i>Experto Técnico UE (Gerente de obras)</i>	<i>vie 15/11/19</i>	<i>mié 27/11/19</i>	<i>vie 15/11/19</i>	<i>mié 27/11/19</i>	Costo re	\$0	
7343	100%	2.6.3.4.7.7	BID	Proceso de liquidación del proyecto	mié 27/11/19	vie 29/11/19	mié 27/11/19	vie 29/11/19	Costo	\$0	
				<i>Experto Técnico UE (Gerente de obras)</i>	<i>mié 27/11/19</i>	<i>vie 29/11/19</i>	<i>mié 27/11/19</i>	<i>vie 29/11/19</i>	Costo re	\$0	
7344	100%	2.6.3.4.7.8	BID	Emisión del pago final	sáb 30/11/19	sáb 30/11/19	sáb 30/11/19	sáb 30/11/19	Costo	\$44,444	
									Costo re	\$44,444	

Id	% completado	EDT	Fuente	Nombre de la Tarea	Comienzo	Fin	Comienzo real	Fin real	Detalles		
									1984	2034	
				<i>Financiero - UE</i>	<i>sáb 30/11/19</i>	<i>sáb 30/11/19</i>	<i>sáb 30/11/19</i>	<i>sáb 30/11/19</i>	Costo	\$44,444	
									Costo re	\$44,444	
7345	100%	2.6.3.4.7.9	BID	Iva	mar 03/12/19	mar 03/12/19	mar 03/12/19	mar 03/12/19	Costo	\$1,291	
									Costo re	\$1,291	
7346	100%	2.6.3.4.8	BID	Retenciones	vie 31/01/20	mié 25/08/21	vie 31/01/20	mié 25/08/21	Costo	\$27,676	
									Costo re	\$27,676	
7347	100%	2.6.3.4.8.1	BID	Retención 2.5% recepción	vie 31/01/20	vie 31/01/20	vie 31/01/20	vie 31/01/20	Costo	\$13,741	
									Costo re	\$13,741	
				<i>Financiero - UE</i>	<i>vie 31/01/20</i>	<i>vie 31/01/20</i>	<i>vie 31/01/20</i>	<i>vie 31/01/20</i>	Costo	\$13,741	
									Costo re	\$13,741	
7348	100%	2.6.3.4.8.2	BID	Retención 2.5% liquidación	lun 29/03/21	mié 25/08/21	lun 29/03/21	mié 25/08/21	Costo	\$13,935	
									Costo re	\$13,935	
				<i>Financiero - UE</i>	<i>lun 29/03/21</i>	<i>mié 25/08/21</i>	<i>lun 29/03/21</i>	<i>mié 25/08/21</i>	Costo	\$13,935	
									Costo re	\$13,935	
7349	100%	2.6.4	BID	Proceso de adquisición:Ampliación de Sistema de Agua Potable y Reposición de Alcantarillado Sanitario Asentamiento Pacux, Rabinal Baja Verapaz y Reposición de Sistema de Alcantarillado Sanitario colonia Chicustin, Cubulco, Baja Verapaz	vie 22/09/17	mié 25/08/21	vie 22/09/17	mié 25/08/21	Costo	\$826,901	
									Costo re	\$826,901	
7350	100%	2.6.4.1	BID	Proceso de adquisicion: 3 Sistemas de Saneamiento en Chixoy	vie 22/09/17	mié 25/10/17	vie 22/09/17	mié 25/10/17	Costo	\$0	
									Costo re	\$0	
7352	100%	2.6.4.2	BID	Ingeniería para proyectos Civiles - CONTRATACION	mié 21/03/18	mié 16/05/18	mié 21/03/18	mié 16/05/18	Costo	\$0	
									Costo re	\$0	
7356	100%	2.6.4.3	BID	Ejecucion Física (6 meses)	vie 25/05/18	mié 11/09/19	vie 25/05/18	mié 11/09/19	Costo	\$0	
									Costo re	\$0	
7359	100%	2.6.4.4	BID	Ejecución Financiera	lun 20/08/18	mié 25/08/21	lun 20/08/18	mié 25/08/21	Costo	\$826,901	
									Costo re	\$826,901	
7408	100%	2.6.5	BID	Proceso de Contratación - Supervisor Grupo 4 y 5 Sistema de AP y Alcantarillado Chixoy	mié 07/03/18	lun 13/01/20	mié 07/03/18	lun 13/01/20	Costo	\$30,356	
									Costo re	\$30,356	
7434	84%	2.6.6	Multifuyente	Proceso de Adquisición: Mejoramiento de Sistemas de Agua Potable y de Sistemas de Alcantarillado Sanitario en 6 Cabeceras Municipales: San Marcos; Esquipulas Palo Gordo; San Pedro Sac.; San Cristobal Cucho; San Jose El Rodeo; San Pablo, de San Marcos L1	vie 08/06/12	mié 19/10/22	vie 08/06/12	NOD	Costo	\$16,087,7...	
									Costo re	\$13,811,1...	
7435	100%	2.6.6.1	BID	Tramites Administrativos Previos	mar 02/02/16	mié 20/12/17	mar 02/02/16	mié 20/12/17	Costo	\$0	
									Costo re	\$0	
7440	83%	2.6.6.2	BID	Proceso de adquisicion	vie 08/06/12	mié 19/10/22	vie 08/06/12	NOD	Costo	\$16,087,7...	
									Costo re	\$13,811,1...	
7441	100%	2.6.6.2.1	Multifuyente	APROBACION, PUBLICACION, Y RECEPCION DE OFERTAS DE LICITACION	mar 25/07/17	mar 25/07/17	mar 25/07/17	mar 25/07/17	Costo	\$0	
									Costo re	\$0	
7442	100%	2.6.6.2.1.1	Multifuyente	Publicación de evento en Guatecompras y otros medios escritos y electrónicos estipulando plazo para preparación de ofertas. En este Plazo se realiza reunión Informativa con potenciales oferentes y se emiten aclaraciones a preguntas	mar 25/07/17	mar 25/07/17	mar 25/07/17	mar 25/07/17	Costo	\$0	
									Costo re	\$0	
				<i>STE-UNOPS</i>	<i>mar 25/07/17</i>	<i>mar 25/07/17</i>	<i>mar 25/07/17</i>	<i>mar 25/07/17</i>	Costo	\$0	
									Costo re	\$0	
7443	83%	2.6.6.2.2	Multifuyente	CONTRATACION	vie 08/06/12	mié 19/10/22	vie 08/06/12	NOD	Costo	\$16,087,7...	
									Costo re	\$13,811,1...	
7444	100%	2.6.6.2.2.1	Multifuyente	Solicitud de aprobacion de Contrato JD de INFOM y Resolución de contrato	lun 26/03/18	lun 23/04/18	lun 26/03/18	lun 23/04/18	Costo	\$0	
									Costo re	\$0	
				<i>Coordinador Unidad Ejecutora</i>	<i>lun 26/03/18</i>	<i>lun 23/04/18</i>	<i>lun 26/03/18</i>	<i>lun 23/04/18</i>	Costo	\$0	
									Costo re	\$0	

Id	% completado	EDT	Fuente	Nombre de la Tarea	Comienzo	Fin	Comienzo real	Fin real	Detalles		
									1984	2034	
7445	100%	2.6.6.2.2.2	Multifuente	Contrato Aprobado	jue 26/04/18	jue 26/04/18	jue 26/04/18	jue 26/04/18	Costo		\$0
				<i>Coordinador de Unidad de Ejecutora</i>	<i>jue 26/04/18</i>	<i>jue 26/04/18</i>	<i>jue 26/04/18</i>	<i>jue 26/04/18</i>	Costo re		\$0
7446	100%	2.6.6.2.2.3	Multifuente	Proceso para pago de anticipo (nota)	mié 01/08/18	mar 23/10/18	mié 01/08/18	mar 23/10/18	Costo		\$0
				<i>Financiero - UE</i>	<i>mié 01/08/18</i>	<i>mar 23/10/18</i>	<i>mié 01/08/18</i>	<i>mar 23/10/18</i>	Costo re		\$0
7447	100%	2.6.6.2.2.4	Multifuente	Orden de Inicio	mié 24/10/18	jue 15/11/18	mié 24/10/18	jue 15/11/18	Costo		\$0
				<i>Coordinador Componente (Infraestructura)</i>	<i>mié 24/10/18</i>	<i>jue 15/11/18</i>	<i>mié 24/10/18</i>	<i>jue 15/11/18</i>	Costo re		\$0
7448	0%	2.6.6.2.2.5	BID	Ejecucion Fisica Lote 1 - San Marcos (24 meses) ALCANTARILLADO	jue 15/11/18	lun 09/11/20	jue 15/11/18	NOD	Costo		\$0
7450	93%	2.6.6.2.2.6	Multifuente	Ejecución Financiera LOTE 1 - San Marcos TEDAGUA	vie 08/06/12	mié 19/10/22	vie 08/06/12	NOD	Costo	\$14,293,8...	
									Costo re	\$12,183,0...	
7711	0%	2.6.6.2.2.7	BID	Ejecucion Fisica Lote 1 - Esquipulas Palo Gordo (18 meses)	jue 15/11/18	vie 15/05/20	jue 15/11/18	NOD	Costo		\$0
7713	77%	2.6.6.2.2.8	BID	Ejecucion financiera LOTE 1 -Esquipulas Palo Gordo ALCANTARILLADO	jue 09/08/18	jue 08/09/22	jue 09/08/18	NOD	Costo	\$1,793,959	
									Costo re	\$1,628,065	
7884									Costo		
									Costo re		
7961	66%	2.6.7	Fuente1	Proceso de Adquisición: Mejoramiento de Sistemas de Agua Potable y de Sistemas de Alcantarillado Sanitario en 6 Cabeceras Municipales: San Marcos; Esquipulas Palo Gordo; San Pedro Sac.; San Cristobal Cucho; San Jose El Rodeo; San Pablo, de San Marcos L2	mar 02/02/16	vie 24/11/17	mar 02/02/16	NOD	Costo		\$0
									Costo re		\$0
7962	66%	2.6.7.1	Fuente1	Tramites Administrativos Previos	mar 02/02/16	vie 10/11/17	mar 02/02/16	NOD	Costo		\$0
									Costo re		\$0
7968	67%	2.6.7.2	Fuente1	Proceso de adquisicion	mar 25/07/17	vie 24/11/17	mar 25/07/17	NOD	Costo		\$0
									Costo re		\$0
7969	67%	2.6.7.2.1	Fuente1	APROBACION, PUBLICACION, Y RECEPCION DE OFERTAS DE LICITACION	mar 25/07/17	vie 24/11/17	mar 25/07/17	NOD	Costo		\$0
									Costo re		\$0
7973	79%	2.6.8	BID	Proceso de Adquisición: Mejoramiento de Sistemas de Agua Potable y de Sistemas de Alcantarillado Sanitario en 6 Cabeceras Municipales: San Marcos; Esquipulas Palo Gordo; San Pedro Sac.; San Cristobal Cucho; San Jose El Rodeo; San Pablo, de San Marcos L3	mar 02/02/16	vie 29/07/22	mar 02/02/16	NOD	Costo	\$5,721,255	
									Costo re	\$5,405,011	
8480	99%	2.6.9	Fuente1	Proceso de Contratación: Servicios de Consultoría para la Supervisión del Mejoramiento de los Sistemas de Agua Potable y de Sistemas de Alcantarillado Sanitario en Cabeceras: San Marcos; Esquipulas Palo Gordo; San Jose el Rodeo; San Pablo. Lote 1	vie 08/06/12	mié 31/08/22	vie 08/06/12	NOD	Costo		\$510,301
									Costo re		\$35,301
8505	99%	2.6.10	Fuente1	Proceso de Contratación: Servicios de Consultoría para la Supervisión del Mejoramiento de los Sistemas de Agua Potable y de Sistemas de Alcantarillado Sanitario en Cabeceras: San Marcos; Esquipulas Palo Gordo; San Jose el Rodeo; San Pablo. Lote 1	mié 28/06/17	mar 04/10/22	mié 28/06/17	NOD	Costo		\$620,416
									Costo re		\$618,586
8603	97%	2.6.11	Fuente1	Proceso de contratación : Supervisión transitoria Lote 1 San Marcos	jue 14/05/20	mié 23/02/22	jue 14/05/20	NOD	Costo		\$187,455
									Costo re		\$119,960

Id	% completado	EDT	Fuente	Nombre de la Tarea	Comienzo	Fin	Comienzo real	Fin real	NOD	Detalles		
										Costo	1984	2034
8871	83%	2.6.12	Fuente1	Proceso de Contratación: Servicios de Consultoría para la Supervisión del Mejoramiento de los Sistemas de Agua Potable y Mejoramiento de Sistemas de Alcantarillado Sanitario en Cabeceras: 1 San Pedro Sacatepequez; 2 San Cristobal Cu Lote 2 TECNIPLAN ALC	mié 28/06/17	vie 15/07/22	mié 28/06/17			Costo	\$1,790,701	
										Costo re	\$924,395	
8931	0%	2.6.13	Fuente1	Proceso de Contratación: Servicios de Consultoría para la Supervisión del Mejoramiento de los Sistemas de Agua Potable y de Sistemas de Alcantarillado Sanitario en Cabeceras: San Marcos; Esquipulas Palo Gordo; San Jose el Rodeo; San Pablo. Lote 3	jue 08/06/17	mié 24/03/21	jue 08/06/17			Costo	\$0	
										Costo re	\$0	
8938	100%	2.6.14	Fuente1	Plan de Supervisión individual transitorio Lote 3, San Jose El Rodeo y San Pablo	vie 23/03/18	vie 28/02/20	vie 23/03/18	vie 28/02/20		Costo	\$9,752	
										Costo re	\$9,752	
8951	99%	2.6.15	Fuente1	Proceso de Contratación: Supervisión individual Lote 3, San Jose El Rodeo y San Pablo	vie 08/06/12	vie 19/08/22	vie 08/06/12		NOD	Costo	\$426,081	
										Costo re	\$366,743	
8952	100%	2.6.15.1	Fuente1	Proceso de Contratación: Ingeniero Coordinador de la Supervisión Mejoramiento de los Sistemas de Agua Potable y Alcantarillado Sanitario con PTAR en los Municipios de San Pablo y San Jose El Rodeo del Depto. De San Marcos	lun 18/02/19	lun 07/12/20	lun 18/02/19	lun 07/12/20		Costo	\$18,480	
										Costo re	\$18,480	
8953	100%	2.6.15.1.1	Fuente1	Elaboracion de TDR y solicitud de NOB	lun 18/02/19	mar 30/04/19	lun 18/02/19	mar 30/04/19		Costo	\$0	
										Costo re	\$0	
8954	100%	2.6.15.1.2	Fuente1	No objeción a la contratación	mié 01/05/19	mié 01/05/19	mié 01/05/19	mié 01/05/19		Costo	\$0	
										Costo re	\$0	
8955	100%	2.6.15.1.3	Fuente1	Suscripción de contrato	mié 01/05/19	mié 01/05/19	mié 01/05/19	mié 01/05/19		Costo	\$0	
										Costo re	\$0	
8956	100%	2.6.15.1.4	Fuente1	Pago	vie 20/12/19	lun 07/12/20	vie 20/12/19	lun 07/12/20		Costo	\$18,480	
										Costo re	\$18,480	
8969	99%	2.6.15.2	Fuente1	Proceso de Contratación: Ingeniero Coordinador de la Supervisión Mejoramiento de los Sistemas de Agua Potable y Alcantarillado Sanitario con PTAR en los Municipios de San Pablo y San Jose El Rodeo del Depto. De San Marcos ZURITA	mié 26/02/20	mié 20/07/22	mié 26/02/20		NOD	Costo	\$47,003	
										Costo re	\$47,003	
9012	99%	2.6.15.3	Fuente1	Proceso de Contratación: Ingeniero Supervisor del Sistema de Alcantarillado de La Cabecera Municipal de San Pablo, Departamento de San Marcos	lun 18/02/19	vie 13/05/22	lun 18/02/19		NOD	Costo	\$108,793	
										Costo re	\$101,260	
9013	100%	2.6.15.3.1	Fuente1	Elaboracion de TDR y cuadro de evaluación	lun 18/02/19	jue 09/05/19	lun 18/02/19	jue 09/05/19		Costo	\$0	
										Costo re	\$0	
9014	100%	2.6.15.3.2	Fuente1	Solicitud de NOB a los TDR	jue 09/05/19	jue 09/05/19	jue 09/05/19	jue 09/05/19		Costo	\$0	
										Costo re	\$0	
9015	100%	2.6.15.3.3	Fuente1	No objeción a los TDR	vie 10/05/19	mié 15/05/19	vie 10/05/19	mié 15/05/19		Costo	\$0	
										Costo re	\$0	
9016	0%	2.6.15.3.4	Fuente1	Invitación a presentar expresión de interés, evaluación y solicitud de No Objeción	jue 16/05/19	mié 29/05/19	jue 16/05/19		NOD	Costo	\$0	
										Costo re	\$0	
9017	100%	2.6.15.3.5	Fuente1	No objeción a la contratación	lun 24/06/19	lun 24/06/19	lun 24/06/19	lun 24/06/19		Costo	\$0	
										Costo re	\$0	
9018	100%	2.6.15.3.6	Fuente1	Suscripción de contrato	mar 16/07/19	mar 16/07/19	mar 16/07/19	mar 16/07/19		Costo	\$0	
										Costo re	\$0	
9019	99%	2.6.15.3.7	Fuente1	Pago Ingeniero Supervisor del Sistema de Alcantarillado de La Cabecera Municipal de San Pablo, Departamento de San Marcos JORGE FERNANDEZ	jue 26/09/19	vie 13/05/22	jue 26/09/19		NOD	Costo	\$108,793	
										Costo re	\$101,260	

Id	% completado	EDT	Fuente	Nombre de la Tarea	Comienzo	Fin	Comienzo real	Fin real	NOD	Detalles		
										Costo	1984	2034
9054	99%	2.6.15.4	Fuente1	Proceso de Contratación: Ingeniero Supervisor del Sistema de Alcantarillado de La Cabecera Municipal de San Jose El Rodeo, Departamento de San Marcos JORGE MONROY	lun 18/02/19	vie 19/08/22	lun 18/02/19		NOD	Costo	\$118,090	
										Costo re	\$110,557	
9055	100%	2.6.15.4.1	Fuente1	Elaboracion de TDR y cuadro de evaluación	lun 18/02/19	jue 09/05/19	lun 18/02/19	jue 09/05/19		Costo	\$0	
										Costo re	\$0	
9056	100%	2.6.15.4.2	Fuente1	Solicitud de NOB a los TDR	jue 09/05/19	jue 09/05/19	jue 09/05/19	jue 09/05/19		Costo	\$0	
										Costo re	\$0	
9057	100%	2.6.15.4.3	Fuente1	No objeción a los TDR	vie 10/05/19	mié 15/05/19	vie 10/05/19	mié 15/05/19		Costo	\$0	
										Costo re	\$0	
9058	100%	2.6.15.4.4	Fuente1	Invitación a presentar expresión de interés, evaluación y solicitud de No Objeción	jue 23/05/19	mié 12/06/19	jue 23/05/19	mié 12/06/19		Costo	\$0	
										Costo re	\$0	
9059	100%	2.6.15.4.5	Fuente1	No objeción a la contratación	jue 13/06/19	mié 03/07/19	jue 13/06/19	mié 03/07/19		Costo	\$0	
										Costo re	\$0	
9060	100%	2.6.15.4.6	Fuente1	Suscripción de contrato	lun 15/07/19	lun 15/07/19	lun 15/07/19	lun 15/07/19		Costo	\$0	
										Costo re	\$0	
9061	99%	2.6.15.4.7	Fuente1	Pago Ingeniero Supervisión del Sistema de Alcantarillado de La Cabecera Municipal de San Jose El Rodeo, Departamento de San Marcos JORGE MONROY	vie 11/10/19	vie 19/08/22	vie 11/10/19		NOD	Costo	\$118,090	
										Costo re	\$110,557	
9114	0%	2.6.15.5	Fuente1	Proceso de Contratación: Auxiliar de Ingeniería para los proyectos del Lote 3	vie 26/04/19	lun 28/09/20			NOD	Costo	\$0	
										Costo re		
9130	95%	2.6.15.6	Fuente1	Proceso de Contratación: Consultor para Especialista Supervisor en Control de Calidad del Mejoramiento de los Sistemas de Agua Potable y el Mejoramiento de Sistemas de Alcantarillado Sanitario en las Cabeceras Municipales de San José El Rodeo y San Pablo,	lun 18/02/19	jue 14/01/21	lun 18/02/19		NOD	Costo	\$23,694	
										Costo re	\$23,429	
9164	0%	2.6.15.7	Fuente1	Proceso de Contratación: Consultor para Especialista Supervisor en Control de Calidad del Mejoramiento de los Sistemas de Agua Potable y el Mejoramiento de Sistemas de Alcantarillado Sanitario en las Cabeceras Municipales de San José El Rodeo y San Pablo	vie 08/06/12	mar 28/12/21			NOD	Costo	\$18,872	
										Costo re		
9190	99%	2.6.15.8	Fuente1	Proceso de Contratación: Consultor para Especialista en Seguridad Industrial y Ocupacional Mejoramiento de los Sistemas de Agua Potable y el Mejoramiento de Sistemas de Alcantarillado Sanitario en las Cabeceras Municipales de San José El Rodeo y San Pablo,	lun 18/02/19	vie 13/05/22	lun 18/02/19		NOD	Costo	\$49,693	
										Costo re	\$43,633	
9233	87%	2.6.15.9	Fuente1	Proceso de Contratación: Consultor para Especialista en Ambiente Del Mejoramiento de los Sistemas de Agua Potable y el Mejoramiento de Sistemas de Alcantarillado Sanitario en las Cabeceras Municipales de San José El Rodeo y San Pablo,	lun 18/02/19	jue 14/01/21	lun 18/02/19		NOD	Costo	\$22,586	
										Costo re	\$22,382	
9270	0%	2.6.15.10	Fuente1	Proceso de Contratación: Consultor para Especialista en Ambiente Del Mejoramiento de los Sistemas de Agua Potable y el Mejoramiento de Sistemas de Alcantarillado Sanitario en las Cabeceras Municipales de San José El Rodeo y San Pablo,	vie 08/06/12	mar 28/12/21			NOD	Costo	\$18,872	
										Costo re		
9296	8%	2.6.16	Fuente1	Proceso de Adquisición: Mejoramiento de Sistemas de Agua Potable y de Sistemas de Alcantarillado Sanitario en el Municipio de San Pedro Sacatepez, San Marcos	lun 02/10/17	jue 28/12/17	lun 02/10/17		NOD	Costo	\$0	
										Costo re	\$0	
9303	37%	2.6.17	Fuente1	Proceso de Adquisición: Mejoramiento de Sistemas de Agua Potable y de Sistemas de Alcantarillado Sanitario en el Municipio de San Cristobal Cucho, San Marcos	mié 20/12/17	mié 14/07/21	mié 20/12/17		NOD	Costo	\$3,938,589	
										Costo re	\$3,180,060	

Id	% completado	EDT	Fuente	Nombre de la Tarea	Comienzo	Fin	Comienzo real	Fin real	Detalles			
									Costo	1984	2034	
9444	63%	2.6.18	Fuente1	Proceso de Adquisición: Mejoramiento de Sistemas de Agua Potable y de Sistemas de Alcantarillado Sanitario en el Municipio de San Pedro Sacatepez, San Marcos SEGEISA SANITARIO	mié 20/12/17	jue 22/09/22	mié 20/12/17		NOD	Costo	\$6,385,997	
										Costo re	\$4,153,284	
9607	93%	3	Multifuente	Componente 3 Desarrollo Comunitario y Fortalecimiento Municipal para la prestación del Servicio de Agua y Saneamiento	vie 08/06/12	vie 28/10/22	vie 08/06/12		NOD	Costo	\$2,598,615	
										Costo re	\$2,442,656	
9608	96%	3.1	Multifuente	P10. Organización comunitaria rurales sosteniendo los sistemas de Agua y Saneamiento	vie 08/06/12	vie 28/10/22	vie 08/06/12		NOD	Costo	\$1,429,851	
										Costo re	\$1,405,493	
9609	100%	3.1.1	Fuente1	Organizaciones comunitarias sosteniendo 38 (LPI-2)	vie 26/10/12	lun 13/04/15	vie 26/10/12	lun 13/04/15		Costo	\$986,944	
										Costo re	\$986,944	
9632	100%	3.1.2	BID	Organización Comunitaria - UEP	vie 11/09/15	jue 11/05/17	vie 11/09/15	jue 11/05/17		Costo	\$79,236	
										Costo re	\$79,236	
9727	100%	3.1.3	BID	Proceso de contratacion: Especialista en gestion social	lun 16/05/16	mar 20/12/16	lun 16/05/16	mar 20/12/16		Costo	\$8,829	
										Costo re	\$8,829	
9728	100%	3.1.3.1	BID	Proceso de contratación: Especialista en gestion social	lun 16/05/16	lun 03/10/16	lun 16/05/16	lun 03/10/16		Costo	\$0	
										Costo re	\$0	
9729	100%	3.1.3.1.1	BID	Convocatoria pública	lun 16/05/16	mar 31/05/16	lun 16/05/16	mar 31/05/16		Costo	\$0	
										Costo re	\$0	
9730	100%	3.1.3.1.2	BID	Cierre de la convocatoria	mié 01/06/16	vie 03/06/16	mié 01/06/16	vie 03/06/16		Costo	\$0	
										Costo re	\$0	
9731	100%	3.1.3.1.3	BID	integracion de paneles de entrevistas	lun 06/06/16	vie 17/06/16	lun 06/06/16	vie 17/06/16		Costo	\$0	
										Costo re	\$0	
9732	100%	3.1.3.1.4	BID	recomendación de candidatos	lun 20/06/16	lun 20/06/16	lun 20/06/16	lun 20/06/16		Costo	\$0	
										Costo re	\$0	
9733	100%	3.1.3.1.5	BID	No Objecion del BID	vie 02/09/16	vie 02/09/16	vie 02/09/16	vie 02/09/16		Costo	\$0	
										Costo re	\$0	
				<i>Jefe de Equipo</i>	<i>vie 02/09/16</i>	<i>vie 02/09/16</i>	<i>vie 02/09/16</i>	<i>vie 02/09/16</i>		Costo	\$0	
										Costo re	\$0	
9734	100%	3.1.3.1.6	BID	Firma de contrato Gerencia INFOM	lun 26/09/16	lun 03/10/16	lun 26/09/16	lun 03/10/16		Costo	\$0	
										Costo re	\$0	
				<i>Gerencia INFOM</i>	<i>lun 26/09/16</i>	<i>lun 03/10/16</i>	<i>lun 26/09/16</i>	<i>lun 03/10/16</i>		Costo	\$0	
										Costo re	\$0	
9735	100%	3.1.3.2	BID	Ejecucion de contrato	lun 19/12/16	mar 20/12/16	lun 19/12/16	mar 20/12/16		Costo	\$8,829	
										Costo re	\$8,829	
9736	100%	3.1.3.2.1	BID	Octubre	lun 19/12/16	lun 19/12/16	lun 19/12/16	lun 19/12/16		Costo	\$2,939	
										Costo re	\$2,939	
				<i>Financiero - UE</i>	<i>lun 19/12/16</i>	<i>lun 19/12/16</i>	<i>lun 19/12/16</i>	<i>lun 19/12/16</i>		Costo	\$2,939	
										Costo re	\$2,939	
9737	100%	3.1.3.2.2	BID	Noviembre	mar 20/12/16	mar 20/12/16	mar 20/12/16	mar 20/12/16		Costo	\$2,945	
										Costo re	\$2,945	
9738	100%	3.1.3.2.3	BID	Diciembre	mar 20/12/16	mar 20/12/16	mar 20/12/16	mar 20/12/16		Costo	\$2,945	
										Costo re	\$2,945	
9739	100%	3.1.4	Multifuente	Proceso de Contrtación: Para la selección y contratacion de consultores para promoción social de los 42 proyectos de Aljibes y Letrinas de Chixoy, 19 proyectos de Chixoy, y proyectos de San Marcos	lun 18/12/17	vie 28/02/20	lun 18/12/17	vie 28/02/20		Costo	\$117,134	
										Costo re	\$117,134	
9740	100%	3.1.4.1	Multifuente	Proceso de convocatoria para la selección y contratacion de consultores para promoción social de los 42 proyectos de Aljibes y Letrinas de Chixoy, 19 proyectos de Chixoy, y proyectos de San Marcos	lun 18/12/17	vie 28/02/20	lun 18/12/17	vie 28/02/20		Costo	\$117,134	
										Costo re	\$117,134	
9741	100%	3.1.4.1.1	BID	Proceso de selección de consultor para Lote 1 de Aljibes y Letrinas de Chiquimula	lun 18/12/17	mar 14/08/18	lun 18/12/17	mar 14/08/18		Costo	\$4,192	
										Costo re	\$4,192	

Id	% completado	EDT	Fuente	Nombre de la Tarea	Comienzo	Fin	Comienzo real	Fin real	Detalles		
									1984	2034	
9756	100%	3.1.4.1.2	BID	Proceso de selección de consultor para Lote 2 de Aljibes y Letrinas de Chiquimula	lun 18/12/17	lun 14/01/19	lun 18/12/17	lun 14/01/19	Costo	\$8,896	
									Costo re	\$8,896	
9786	100%	3.1.4.1.3	Multifuente	Proceso de selección de consultor para Lote 3 de Aljibes y Letrinas de Chiquimula	lun 18/12/17	vie 30/08/19	lun 18/12/17	vie 30/08/19	Costo	\$12,379	
									Costo re	\$12,379	
9824	100%	3.1.4.1.4	Multifuente	Proceso de selección de consultor para Lote 4 de Aljibes y Letrinas de Chiquimula	lun 18/12/17	jue 25/04/19	lun 18/12/17	jue 25/04/19	Costo	\$11,233	
									Costo re	\$11,233	
9859	100%	3.1.4.1.5	Multifuente	Proceso de selección de consultor para Lote 5 de Aljibes y Letrinas de Chiquimula	lun 18/12/17	vie 30/08/19	lun 18/12/17	vie 30/08/19	Costo	\$13,093	
									Costo re	\$13,093	
9900	100%	3.1.4.1.6	BID	Proceso de selección de consultor para Lote 6 de Aljibes y Letrinas de Chiquimula	lun 18/12/17	vie 07/09/18	lun 18/12/17	vie 07/09/18	Costo	\$5,795	
									Costo re	\$5,795	
9921	100%	3.1.4.1.7	BID	Proceso de selección de consultor para Lote 7 de Aljibes y Letrinas de Chiquimula	lun 18/12/17	vie 07/09/18	lun 18/12/17	vie 07/09/18	Costo	\$5,795	
									Costo re	\$5,795	
9942	100%	3.1.4.1.8	Multifuente	Proceso de selección de consultor para Lote 8A de Aljibes y Letrinas de Chiquimula	lun 18/12/17	vie 30/08/19	lun 18/12/17	vie 30/08/19	Costo	\$13,589	
									Costo re	\$13,589	
9943	100%	3.1.4.1.8.1	BID	Elaboración de TDR, proceso de evaluación	lun 18/12/17	mar 26/12/17	lun 18/12/17	mar 26/12/17	Costo	\$0	
									Costo re	\$0	
9944	100%	3.1.4.1.8.2	BID	Solicitud de NOB a la contratación del consultor para el Lote 1	mar 16/01/18	mar 16/01/18	mar 16/01/18	mar 16/01/18	Costo	\$0	
									Costo re	\$0	
9945	100%	3.1.4.1.8.3	BID	Emisión de la NOB a la contratación del consultor	vie 19/01/18	vie 19/01/18	vie 19/01/18	vie 19/01/18	Costo	\$0	
									Costo re	\$0	
9946	100%	3.1.4.1.8.4	BID	Notificación de la adjudicación al candidato seleccionado, solicitando la documentación respectiva	lun 22/01/18	lun 22/01/18	lun 22/01/18	lun 22/01/18	Costo	\$0	
									Costo re	\$0	
9947	100%	3.1.4.1.8.5	BID	Elaboración de contrato	lun 22/01/18	lun 22/01/18	lun 22/01/18	lun 22/01/18	Costo	\$0	
									Costo re	\$0	
				Legal UE	lun 22/01/18	lun 22/01/18	lun 22/01/18	lun 22/01/18	Costo	\$0	
									Costo re	\$0	
9948	100%	3.1.4.1.8.6	BID	Ejecución financiera	vie 23/03/18	lun 08/10/18	vie 23/03/18	lun 08/10/18	Costo	\$6,574	
									Costo re	\$6,574	
9965	100%	3.1.4.1.8.7	Fuente1	Pagos para seguimiento de lote 8A Y 8b	vie 30/11/18	vie 30/08/19	vie 30/11/18	vie 30/08/19	Costo	\$7,016	
									Costo re	\$7,016	
9984	100%	3.1.4.1.9	BID	Proceso de selección de consultor para Lote 8B de Aljibes y Letrinas de Chiquimula	lun 18/12/17	lun 08/10/18	lun 18/12/17	lun 08/10/18	Costo	\$6,574	
									Costo re	\$6,574	
10007	100%	3.1.4.1.10	Multifuente	Proceso de selección de consultor para Lote 9A de Aljibes y Letrinas de Chiquimula	lun 18/12/17	vie 31/05/19	lun 18/12/17	vie 31/05/19	Costo	\$12,020	
									Costo re	\$12,020	
10044	100%	3.1.4.1.11	Multifuente	Proceso de selección de consultor para Lote 9B de Aljibes y Letrinas de Chiquimula	mié 24/01/18	vie 31/05/19	mié 24/01/18	vie 31/05/19	Costo	\$12,020	
									Costo re	\$12,020	
10081	100%	3.1.4.1.12	Fuente1	TÉCNICO DE PROMOCIÓN SOCIAL, LOTES 2 y 6, Camotán, Jocotán y San Juan Ermita	mié 30/10/19	vie 28/02/20	mié 30/10/19	vie 28/02/20	Costo	\$2,184	
									Costo re	\$2,184	
10082	100%	3.1.4.1.12.1	Fuente1	No objeción a la contratación	mié 30/10/19	mié 30/10/19	mié 30/10/19	mié 30/10/19	Costo	\$0	
									Costo re	\$0	
10083	100%	3.1.4.1.12.2	Fuente1	Suscripción de contrato	lun 04/11/19	lun 04/11/19	lun 04/11/19	lun 04/11/19	Costo	\$0	
									Costo re	\$0	
10084	100%	3.1.4.1.12.3	Fuente1	Ejecución financiera	vie 20/12/19	vie 28/02/20	vie 20/12/19	vie 28/02/20	Costo	\$2,184	
									Costo re	\$2,184	
10085	100%	3.1.4.1.12.3.1	Fuente1	Pago 1	vie 20/12/19	vie 20/12/19	vie 20/12/19	vie 20/12/19	Costo	\$1,037	
									Costo re	\$1,037	
10086	100%	3.1.4.1.12.3.2	Fuente1	IVA	vie 28/02/20	vie 28/02/20	vie 28/02/20	vie 28/02/20	Costo	\$55	
									Costo re	\$55	
10087	100%	3.1.4.1.12.3.3	Fuente1	Pago 2	vie 20/12/19	vie 20/12/19	vie 20/12/19	vie 20/12/19	Costo	\$1,037	
									Costo re	\$1,037	
10088	100%	3.1.4.1.12.3.4	Fuente1	IVA	vie 28/02/20	vie 28/02/20	vie 28/02/20	vie 28/02/20	Costo	\$55	
									Costo re	\$55	

Id	% completado	EDT	Fuente	Nombre de la Tarea	Comienzo	Fin	Comienzo real	Fin real	Detalles		
									1984	2034	
10089	100%	3.1.4.1.13	BID	Proceso de selección de consultor para Lote 1 de Aljibes y Letrinas de Chixoy/Sistemas Rurales de AP de Chixoy	vie 16/11/18	lun 12/08/19	vie 16/11/18	lun 12/08/19	Costo	\$4,683	
									Costo re	\$4,683	
10090	100%	3.1.4.1.13.1	BID	Elaboración de TDR	vie 16/11/18	mar 20/11/18	vie 16/11/18	mar 20/11/18	Costo	\$0	
									Costo re	\$0	
10091	100%	3.1.4.1.13.2	BID	Solicitud de NOB a la contratación del consultor para el Lote 1	mar 04/12/18	mar 04/12/18	mar 04/12/18	mar 04/12/18	Costo	\$0	
				Coordinador Unidad Ejecutora	mar 04/12/18	mar 04/12/18	mar 04/12/18	mar 04/12/18	Costo	\$0	
									Costo re	\$0	
10092	100%	3.1.4.1.13.3	BID	Emisión de la NOB a la contratación del consultor	mié 05/12/18	mié 05/12/18	mié 05/12/18	mié 05/12/18	Costo	\$0	
				Jefe de Equipo	mié 05/12/18	mié 05/12/18	mié 05/12/18	mié 05/12/18	Costo	\$0	
									Costo re	\$0	
10093	100%	3.1.4.1.13.4	BID	Elaboración de contrato y firma (OSCAR SIERRA)	mié 23/01/19	mié 23/01/19	mié 23/01/19	mié 23/01/19	Costo	\$0	
				Legal UE	mié 23/01/19	mié 23/01/19	mié 23/01/19	mié 23/01/19	Costo	\$0	
									Costo re	\$0	
10094	100%	3.1.4.1.13.5	BID	Ejecución financiera	vie 15/02/19	lun 12/08/19	vie 15/02/19	lun 12/08/19	Costo	\$4,683	
									Costo re	\$4,683	
10107	100%	3.1.4.1.14	BID	Proceso de selección de consultor para Lote 3 de Aljibes y Letrinas de Chixoy/Sistemas Rurales de AP de Chixoy	vie 16/11/18	lun 12/08/19	vie 16/11/18	lun 12/08/19	Costo	\$4,683	
									Costo re	\$4,683	
10108	100%	3.1.4.1.14.1	BID	Elaboración de TDR	vie 16/11/18	mar 20/11/18	vie 16/11/18	mar 20/11/18	Costo	\$0	
									Costo re	\$0	
10109	100%	3.1.4.1.14.2	BID	Solicitud de NOB a la contratación del consultor para el Lote 1	mar 04/12/18	mar 04/12/18	mar 04/12/18	mar 04/12/18	Costo	\$0	
				Coordinador Unidad Ejecutora	mar 04/12/18	mar 04/12/18	mar 04/12/18	mar 04/12/18	Costo	\$0	
									Costo re	\$0	
10110	100%	3.1.4.1.14.3	BID	Emisión de la NOB a la contratación del consultor	mié 05/12/18	mié 05/12/18	mié 05/12/18	mié 05/12/18	Costo	\$0	
				Jefe de Equipo	mié 05/12/18	mié 05/12/18	mié 05/12/18	mié 05/12/18	Costo	\$0	
									Costo re	\$0	
10111	100%	3.1.4.1.14.4	BID	Elaboración de contrato y firma (Marvin Isaías Manuel García)	mié 23/01/19	mié 23/01/19	mié 23/01/19	mié 23/01/19	Costo	\$0	
				Legal UE	mié 23/01/19	mié 23/01/19	mié 23/01/19	mié 23/01/19	Costo	\$0	
									Costo re	\$0	
10112	100%	3.1.4.1.14.5	BID	Ejecución financiera	vie 15/02/19	lun 12/08/19	vie 15/02/19	lun 12/08/19	Costo	\$4,683	
									Costo re	\$4,683	
10125	100%	3.1.5	Multifuente	Recontratación de promotores 2017	lun 05/06/17	mié 31/01/18	lun 05/06/17	mié 31/01/18	Costo	\$16,359	
									Costo re	\$16,359	
10188	100%	3.1.6	Multifuente	Recontratación de promotores 2018	vie 15/12/17	jue 31/01/19	vie 15/12/17	jue 31/01/19	Costo	\$28,967	
									Costo re	\$28,967	
10318	98%	3.1.7	Multifuente	Recontratación de promotores 2019 y 2020	vie 14/12/18	jue 11/03/21	vie 14/12/18	NOD	Costo	\$79,892	
									Costo re	\$79,817	
10626	99%	3.1.8	Fuente1	2021	vie 08/06/12	mar 31/05/22	vie 08/06/12	NOD	Costo	\$51,594	
									Costo re	\$47,384	
10627	99%	3.1.8.1	Fuente1	Consutoria de Monitor y Promocion de proyectos periurbanos de AP y Saneamiento de Chixoy (Maira del Cid) 2019-2020	jue 17/12/20	mar 31/05/22	jue 17/12/20	NOD	Costo	\$14,730	
									Costo re	\$12,888	
10668	99%	3.1.8.2	Fuente1	Consultor Grupo 1, Promoción Social y Mediación Política para el Área de Chixoy: Pancul y la Campana Chicamán, Quiché (Oscar Sierra)	vie 08/06/12	mar 31/05/22	vie 08/06/12	NOD	Costo	\$14,115	
									Costo re	\$12,536	

Id	% completado	EDT	Fuente	Nombre de la Tarea	Comienzo	Fin	Comienzo real	Fin real	Detalles		
									1984	2034	
10708	97%	3.1.8.3	Fuente1	Técnico en Promoción Social, Lotes 5 y 7 (Arnoldo Vasquez)	jue 17/12/20	vie 14/01/22	jue 17/12/20	NOD	Costo	\$9,328	
									Costo re	\$8,538	
10709	0%	3.1.8.3.1	Fuente1	Proceso de selección Y Contratación	jue 17/12/20	lun 11/01/21	NOD	NOD	Costo	\$0	
									Costo re		
10713	98%	3.1.8.3.2	Fuente1	Ejecución Consultoría	jue 28/01/21	vie 14/01/22	jue 28/01/21	NOD	Costo	\$9,328	
									Costo re	\$8,538	
10714	100%	3.1.8.3.2.1	Fuente1	Pago 1	jue 28/01/21	vie 19/02/21	jue 28/01/21	vie 19/02/21	Costo	\$737	
				Financiero - UE	jue 28/01/21	vie 19/02/21	jue 28/01/21	vie 19/02/21	Costo re	\$737	
									Costo re	\$737	
10715	100%	3.1.8.3.2.2	Fuente1	ISR	lun 15/02/21	jue 11/03/21	lun 15/02/21	jue 11/03/21	Costo	\$39	
				Financiero - UE	lun 15/02/21	jue 11/03/21	lun 15/02/21	jue 11/03/21	Costo re	\$39	
									Costo re	\$39	
10716	100%	3.1.8.3.2.3	Fuente1	Pago 2	vie 26/02/21	vie 26/02/21	vie 26/02/21	vie 26/02/21	Costo	\$739	
				Financiero - UE	vie 26/02/21	vie 26/02/21	vie 26/02/21	vie 26/02/21	Costo re	\$739	
									Costo re	\$739	
10717	100%	3.1.8.3.2.4	Fuente1	ISR	jue 11/03/21	jue 11/03/21	jue 11/03/21	jue 11/03/21	Costo	\$39	
				Financiero - UE	jue 11/03/21	jue 11/03/21	jue 11/03/21	jue 11/03/21	Costo re	\$39	
									Costo re	\$39	
10718	100%	3.1.8.3.2.5	Fuente1	Pago 3	vie 26/03/21	vie 26/03/21	vie 26/03/21	vie 26/03/21	Costo	\$738	
				Financiero - UE	vie 26/03/21	vie 26/03/21	vie 26/03/21	vie 26/03/21	Costo re	\$738	
									Costo re	\$738	
10719	100%	3.1.8.3.2.6	Fuente1	ISR	mié 24/03/21	mié 24/03/21	mié 24/03/21	mié 24/03/21	Costo	\$39	
				Financiero - UE	mié 24/03/21	mié 24/03/21	mié 24/03/21	mié 24/03/21	Costo re	\$39	
									Costo re	\$39	
10720	100%	3.1.8.3.2.7	Fuente1	Pago 4	mié 28/04/21	jue 29/04/21	mié 28/04/21	jue 29/04/21	Costo	\$739	
				Financiero - UE	mié 28/04/21	jue 29/04/21	mié 28/04/21	jue 29/04/21	Costo re	\$739	
									Costo re	\$739	
10721	100%	3.1.8.3.2.8	Fuente1	ISR	vie 14/05/21	jue 24/06/21	vie 14/05/21	jue 24/06/21	Costo	\$39	
				Financiero - UE	vie 14/05/21	jue 24/06/21	vie 14/05/21	jue 24/06/21	Costo re	\$39	
									Costo re	\$39	
10722	100%	3.1.8.3.2.9	Fuente1	Pago 5	vie 28/05/21	lun 31/05/21	vie 28/05/21	lun 31/05/21	Costo	\$738	
				Financiero - UE	vie 28/05/21	lun 31/05/21	vie 28/05/21	lun 31/05/21	Costo re	\$738	
									Costo re	\$738	
10723	100%	3.1.8.3.2.10	Fuente1	ISR	lun 14/06/21	jue 24/06/21	lun 14/06/21	jue 24/06/21	Costo	\$39	
				Financiero - UE	lun 14/06/21	jue 24/06/21	lun 14/06/21	jue 24/06/21	Costo re	\$39	
									Costo re	\$39	
10724	100%	3.1.8.3.2.11	Fuente1	Pago 6	lun 28/06/21	mié 30/06/21	lun 28/06/21	mié 30/06/21	Costo	\$736	
				Financiero - UE	lun 28/06/21	mié 30/06/21	lun 28/06/21	mié 30/06/21	Costo re	\$736	
									Costo re	\$736	
10725	100%	3.1.8.3.2.12	Fuente1	ISR	mié 14/07/21	lun 23/08/21	mié 14/07/21	lun 23/08/21	Costo	\$39	
									Costo re	\$39	

Id	% completado	EDT	Fuente	Nombre de la Tarea	Comienzo	Fin	Comienzo real	Fin real	Detalles		
									1984	2034	
				<i>Financiero - UE</i>	<i>mié 14/07/21</i>	<i>lun 23/08/21</i>	<i>mié 14/07/21</i>	<i>lun 23/08/21</i>	Costo		\$39
									Costo re		\$39
10726	100%	3.1.8.3.2.13	Fuente1	Pago 7	mié 28/07/21	vie 30/07/21	mié 28/07/21	vie 30/07/21	Costo		\$736
									Costo re		\$736
				<i>Financiero - UE</i>	<i>mié 28/07/21</i>	<i>vie 30/07/21</i>	<i>mié 28/07/21</i>	<i>vie 30/07/21</i>	Costo		\$736
									Costo re		\$736
10727	100%	3.1.8.3.2.14	Fuente1	ISR	lun 16/08/21	lun 23/08/21	lun 16/08/21	lun 23/08/21	Costo		\$39
									Costo re		\$39
				<i>Financiero - UE</i>	<i>lun 16/08/21</i>	<i>lun 23/08/21</i>	<i>lun 16/08/21</i>	<i>lun 23/08/21</i>	Costo		\$39
									Costo re		\$39
10728	100%	3.1.8.3.2.15	Fuente1	Pago 8	lun 30/08/21	mar 31/08/21	lun 30/08/21	mar 31/08/21	Costo		\$737
									Costo re		\$737
				<i>Financiero - UE</i>	<i>lun 30/08/21</i>	<i>mar 31/08/21</i>	<i>lun 30/08/21</i>	<i>mar 31/08/21</i>	Costo		\$737
									Costo re		\$737
10729	100%	3.1.8.3.2.16	Fuente1	ISR	lun 23/08/21	lun 23/08/21	lun 23/08/21	lun 23/08/21	Costo		\$78
									Costo re		\$78
				<i>Financiero - UE</i>	<i>lun 23/08/21</i>	<i>lun 23/08/21</i>	<i>lun 23/08/21</i>	<i>lun 23/08/21</i>	Costo		\$78
									Costo re		\$78
10730	100%	3.1.8.3.2.17	Fuente1	Pago 9	mar 28/09/21	mié 29/09/21	mar 28/09/21	mié 29/09/21	Costo		\$737
									Costo re		\$737
				<i>Financiero - UE</i>	<i>mar 28/09/21</i>	<i>mié 29/09/21</i>	<i>mar 28/09/21</i>	<i>mié 29/09/21</i>	Costo		\$737
									Costo re		\$737
10731	100%	3.1.8.3.2.18	Fuente1	ISR	jue 14/10/21	mié 03/11/21	jue 14/10/21	mié 03/11/21	Costo		\$39
									Costo re		\$39
				<i>Financiero - UE</i>	<i>jue 14/10/21</i>	<i>mié 03/11/21</i>	<i>jue 14/10/21</i>	<i>mié 03/11/21</i>	Costo		\$39
									Costo re		\$39
10732	100%	3.1.8.3.2.19	Fuente1	Pago 10	jue 28/10/21	vie 29/10/21	jue 28/10/21	vie 29/10/21	Costo		\$737
									Costo re		\$737
				<i>Financiero - UE</i>	<i>jue 28/10/21</i>	<i>vie 29/10/21</i>	<i>jue 28/10/21</i>	<i>vie 29/10/21</i>	Costo		
									Costo re		
10733	100%	3.1.8.3.2.20	Fuente1	ISR	mié 03/11/21	mié 03/11/21	mié 03/11/21	mié 03/11/21	Costo		\$39
									Costo re		\$39
				<i>Financiero - UE</i>	<i>mié 03/11/21</i>	<i>mié 03/11/21</i>	<i>mié 03/11/21</i>	<i>mié 03/11/21</i>	Costo		\$39
									Costo re		\$39
10734	100%	3.1.8.3.2.21	Fuente1	Pago 11	lun 01/11/21	vie 26/11/21	lun 01/11/21	vie 26/11/21	Costo		\$737
									Costo re		\$737
				<i>Financiero - UE</i>	<i>lun 01/11/21</i>	<i>vie 26/11/21</i>	<i>lun 01/11/21</i>	<i>vie 26/11/21</i>	Costo		\$737
									Costo re		\$737
10735	0%	3.1.8.3.2.22	Fuente1	ISR	mar 14/12/21	mar 14/12/21	NOD	NOD	Costo		\$0
									Costo re		
				<i>Financiero - UE</i>	<i>mar 14/12/21</i>	<i>mar 14/12/21</i>	<i>NOD</i>	<i>NOD</i>	Costo		\$0
									Costo re		
10736	0%	3.1.8.3.2.23	Fuente1	Pago 12	mar 28/12/21	mar 28/12/21	NOD	NOD	Costo		\$790
									Costo re		
				<i>Financiero - UE</i>	<i>mar 28/12/21</i>	<i>mar 28/12/21</i>	<i>NOD</i>	<i>NOD</i>	Costo		\$0
									Costo re		
10737	0%	3.1.8.3.2.24	Fuente1	ISR	vie 14/01/22	vie 14/01/22	NOD	NOD	Costo		\$0
									Costo re		
				<i>Financiero - UE</i>	<i>vie 14/01/22</i>	<i>vie 14/01/22</i>	<i>NOD</i>	<i>NOD</i>	Costo		\$0
									Costo re		
10738	0%	3.1.8.4	Fuente1	Técnico de Promoción Social, para Monitoreo de Acciones de Administración, Operación y Mantenimiento	jue 17/12/20	vie 14/01/22	NOD	NOD	Costo		\$13,421
									Costo re		\$13,421

Id	% completado	EDT	Fuente	Nombre de la Tarea	Comienzo	Fin	Comienzo real	Fin real	NOD	Detalles		
										Costo	1984	2034
10768	99%	3.1.9	BID	Especialista en Gestión Social y Fortalecimiento Municipal 2020	mar 01/12/20	lun 22/11/21	jue 02/01/20	NOD	Costo	\$12,036		
									Costo re	\$11,837		
10769	100%	3.1.9.1	BID	Pago 1	jue 02/01/20	vie 31/01/20	jue 02/01/20	vie 31/01/20	Costo	\$620		
									Costo re	\$620		
10770	100%	3.1.9.2	BID	Pago 2	sáb 01/02/20	sáb 29/02/20	sáb 01/02/20	sáb 29/02/20	Costo	\$792		
									Costo re	\$792		
10771	100%	3.1.9.3	BID	Pago 3	mar 31/03/20	mar 31/03/20	mar 31/03/20	mar 31/03/20	Costo	\$787		
									Costo re	\$787		
10772	100%	3.1.9.4	BID	Pago 4	mié 01/04/20	jue 30/04/20	mié 01/04/20	jue 30/04/20	Costo	\$789		
									Costo re	\$789		
10773	100%	3.1.9.5	BID	Pago 5	vie 01/05/20	dom 31/05/20	vie 01/05/20	dom 31/05/20	Costo	\$681		
									Costo re	\$681		
10774	100%	3.1.9.6	BID	Pago 6	lun 01/06/20	mar 30/06/20	lun 01/06/20	mar 30/06/20	Costo	\$901		
									Costo re	\$901		
10775	100%	3.1.9.7	BID	Pago 7	mié 01/07/20	vie 31/07/20	mié 01/07/20	vie 31/07/20	Costo	\$1,147		
									Costo re	\$1,147		
10776	100%	3.1.9.8	BID	Pago 8	sáb 01/08/20	lun 31/08/20	sáb 01/08/20	lun 31/08/20	Costo	\$791		
									Costo re	\$791		
10777	100%	3.1.9.9	BID	Pago 9	mar 01/09/20	mié 30/09/20	mar 01/09/20	mié 30/09/20	Costo	\$782		
									Costo re	\$782		
10778	100%	3.1.9.10	BID	Pago 10	jue 01/10/20	sáb 31/10/20	jue 01/10/20	sáb 31/10/20	Costo	\$782		
									Costo re	\$782		
10779	100%	3.1.9.11	BID	Pago 11	dom 01/11/20	lun 30/11/20	dom 01/11/20	lun 30/11/20	Costo	\$780		
									Costo re	\$780		
10780	100%	3.1.9.12	BID	Pago 12	mar 01/12/20	jue 31/12/20	mar 01/12/20	jue 31/12/20	Costo	\$2,984		
									Costo re	\$2,984		
10781	0%	3.1.9.13	BID	Retención	vie 15/01/21	vie 15/01/21	NOD	NOD	Costo	\$199		
									Costo re			
10782	99%	3.1.10	BID	Proceso de contratación: Especialista en Gestión Social y Fortalecimiento Municipal	jue 17/12/20	mié 22/12/21	jue 17/12/20	NOD	Costo	\$32,913		
									Costo re	\$28,986		
10836	0%	3.1.11	Fuente1	2022	lun 03/01/22	vie 28/10/22	NOD	NOD	Costo	\$7,368		
									Costo re			
10837	0%	3.1.12	BID	2022	lun 03/01/22	vie 28/10/22	NOD	NOD	Costo	\$8,578		
									Costo re			
10838	92%	3.2	Multifuentes	P11. Personas de comunidades rurales capacitadas en educación sanitaria y Ambiental	vie 26/10/12	vie 28/10/22	vie 26/10/12	NOD	Costo	\$655,004		
									Costo re	\$627,750		
11923	94%	3.3	Multifuentes	P12. Gobiernos Municipales Fortalecidos en prestación de servicios de agua potable y Saneamiento	lun 05/06/17	vie 28/10/22	lun 05/06/17	NOD	Costo	\$265,792		
									Costo re	\$212,677		
12527	83%	3.4	Multifuentes	P13. Personas de las Municipalidad Capacitadas	lun 05/06/17	vie 28/10/22	lun 05/06/17	NOD	Costo	\$247,968		
									Costo re	\$196,737		
13101	99%	4	BID	Administración del Programa	lun 02/09/13	mié 25/10/23	lun 02/09/13	NOD	Costo	\$4,895,030		
									Costo re	\$4,003,213		
13102	99%	4.1		Unidad Ejecutora 2013 - 2019	vie 29/11/13	mié 29/12/21	vie 29/11/13	NOD	Costo	\$3,885,218		
									Costo re	\$3,706,226		
15917	0%	4.2	BID	2022	lun 03/01/22	lun 31/10/22	NOD	NOD	Costo	\$330,936		
									Costo re			
15918	0%	4.3	BID	Costos operativos 2022	lun 03/01/22	lun 31/10/22	NOD	NOD	Costo	\$11,579		
									Costo re			
15919	75%	4.4	BID	Auditorías	lun 02/09/13	lun 31/10/22	lun 02/09/13	NOD	Costo	\$307,850		
									Costo re	\$237,201		
16028	0%	4.5	BID	Evaluación intermedia y del Programa	lun 03/02/20	mar 30/08/22	NOD	NOD	Costo	\$144,079		
									Costo re			

Id	% completado	EDT	Fuente	Nombre de la Tarea	Comienzo	Fin	Comienzo real	Fin real	Detalles			
									1984	2034		
16048	0%		4.6		lun 02/09/13	lun 02/09/13	NOD	NOD	Costo		\$0	
									Costo re			
16049	99%		4.8	BID	Proceso de contratacion: Especialista en Infraestructura	sáb 02/01/21	lun 31/10/22	vie 14/02/20	NOD	Costo	\$9,166	
									Costo re	\$5,681		
16050	99%		4.8.2	BID	Proceso de contratación: Especialista en infraestructura	sáb 02/01/21	mié 26/10/22	vie 14/02/20	NOD	Costo	\$9,166	
									Costo re	\$5,681		
16130	99%		4.9	BID	Proceso de contratacion: Encargado Legal	vie 14/02/20	mié 23/02/22	vie 14/02/20	NOD	Costo	\$5,723	
									Costo re	\$5,723		
16213	0%		4.10	BID	Proceso de contratación: Dirección Ejecutiva	vie 14/02/20	mar 28/12/21	vie 14/02/20	NOD	Costo	\$51,305	
									Costo re	\$0		
16286	99%		4.11	BID	Proceso de contratación: Especialista Financiero	vie 14/02/20	mié 23/02/22	vie 14/02/20	NOD	Costo	\$9,650	
									Costo re	\$5,723		
16366	99%		4.12	BID	Proceso de contratación: Especialista Adquisiciones	vie 14/02/20	jue 28/07/22	vie 14/02/20	NOD	Costo	\$17,490	
									Costo re	\$9,635		
16445	99%		4.13	BID	Proceso de contratación: Especialista en Monitoreo y Seguimiento	jue 17/12/20	lun 28/02/22	jue 17/12/20	NOD	Costo	\$14,150	
									Costo re	\$5,465		
16470	99%		4.14	BID	Proceso de contratación: Asistente de Direccion	jue 12/03/20	vie 11/02/22	jue 12/03/20	NOD	Costo	\$2,466	
									Costo re	\$2,466		
16499	99%		4.15	BID	Proceso de contratación: Piloto II	jue 12/03/20	vie 11/02/22	jue 12/03/20	NOD	Costo	\$1,480	
									Costo re	\$1,480		
16528	99%		4.16	BID	Proceso de contratación: Recepcionista y encarga de archivo	jue 12/03/20	vie 25/02/22	jue 12/03/20	NOD	Costo	\$3,832	
									Costo re	\$1,726		
16557	0%		4.17	BID	Proceso de contratación: Asistente Contable	jue 12/03/20	mar 28/12/21	NOD	NOD	Costo	\$12,632	
									Costo re			
16586	99%		4.18	BID	Proceso de contratación: Encargado de Programación Presupuestaria	jue 17/12/20	jue 28/07/22	jue 17/12/20	NOD	Costo	\$8,540	
									Costo re	\$6,187		
16664	99%		4.19	BID	Proceso de contratación: Encargado de Contabilidad (Ejecución Presupuestaria)	jue 17/12/20	mié 23/02/22	jue 17/12/20	NOD	Costo	\$8,168	
									Costo re	\$3,461		
16743	99%		4.20	BID	Proceso de contratación: Encargado de Almacén e Inventarios	jue 17/12/20	vie 08/07/22	jue 17/12/20	NOD	Costo	\$3,295	
									Costo re	\$1,656		
16744	0%		4.20.5	BID	Solicitud de NOB a la contratación	jue 17/12/20	jue 17/12/20	NOD	NOD	Costo	\$0	
									Costo re			
					<i>Coordinador Unidad Ejecutora</i>	<i>jue 17/12/20</i>	<i>jue 17/12/20</i>	<i>NOD</i>	<i>NOD</i>	Costo	\$0	
									Costo re			
16745	0%		4.20.6	BID	NOB a la contratación	jue 16/12/21	jue 16/12/21	NOD	NOD	Costo	\$0	
									Costo re			
					<i>Jefe de Equipo</i>	<i>jue 16/12/21</i>	<i>jue 16/12/21</i>	<i>NOD</i>	<i>NOD</i>	Costo	\$0	
									Costo re			
16746	0%		4.20.7	BID	Firma de contrato	mié 22/12/21	mié 22/12/21	NOD	NOD	Costo	\$0	
									Costo re			
					<i>Especialista de Adquisiciones</i>	<i>mié 22/12/21</i>	<i>mié 22/12/21</i>	<i>NOD</i>	<i>NOD</i>	Costo	\$0	
									Costo re			
16747	99%		4.20.8	BID	Pago	vie 15/01/21	vie 08/07/22	vie 15/01/21	NOD	Costo	\$3,295	
									Costo re	\$1,656		
16748	0%		4.20.8.34	BID	Retenciones	vie 15/01/21	vie 15/01/21	NOD	NOD	Costo	\$0	
									Costo re			
					<i>Financiero - UE</i>	<i>vie 15/01/21</i>	<i>vie 15/01/21</i>	<i>NOD</i>	<i>NOD</i>	Costo	\$0	
									Costo re			
16749	0%		4.20.8.34.5	BID	Pago Fianza personal 022 Honorarios 2020	vie 15/01/21	vie 15/01/21	NOD	NOD	Costo	\$0	
									Costo re			
					<i>Financiero - UE</i>	<i>vie 15/01/21</i>	<i>vie 15/01/21</i>	<i>NOD</i>	<i>NOD</i>	Costo	\$0	
									Costo re			

Id	% completado	EDT	Fuente	Nombre de la Tarea	Comienzo	Fin	Comienzo real	Fin real	Detalles		
									1984	2034	
16750	0%	4.20.8.34.6	BID	IGSS Laboral Honorarios 2020	vie 15/01/21	vie 15/01/21	NOD	NOD	Costo		\$0
				<i>Financiero - UE</i>	vie 15/01/21	vie 15/01/21	NOD	NOD	Costo re		\$0
16751	0%	4.20.8.34.7	BID	ISR Retenido Honorarios 2020	vie 15/01/21	vie 15/01/21	NOD	NOD	Costo		\$0
				<i>Financiero - UE</i>	vie 15/01/21	vie 15/01/21	NOD	NOD	Costo re		\$0
16752	0%	4.20.8.34.8	BID	IGSS Cuota Patronal Honorarios 2020	vie 15/01/21	vie 15/01/21	NOD	NOD	Costo		\$0
				<i>Financiero - UE</i>	vie 15/01/21	vie 15/01/21	NOD	NOD	Costo re		\$0
16753	100%	4.20.8.35	BID	Enero	jue 28/01/21	lun 01/02/21	jue 28/01/21	lun 01/02/21	Costo		\$0
				<i>Financiero - UE</i>	jue 28/01/21	lun 01/02/21	jue 28/01/21	lun 01/02/21	Costo re		\$0
16754	99%	4.20.8.36	BID	Retenciones	vie 15/01/21	vie 22/01/21	vie 15/01/21	NOD	Costo		\$0
				<i>Financiero - UE</i>	vie 15/01/21	vie 22/01/21	NOD	NOD	Costo re		\$0
16755	100%	4.20.8.36.5	BID	Fianza	vie 15/01/21	lun 01/03/21	vie 15/01/21	lun 01/03/21	Costo		
				<i>Financiero - UE</i>	vie 15/01/21	lun 01/03/21	vie 15/01/21	lun 01/03/21	Costo re		
16756	100%	4.20.8.36.6	BID	IGSS patronal	vie 15/01/21	lun 22/02/21	vie 15/01/21	lun 22/02/21	Costo		
				<i>Financiero - UE</i>	vie 15/01/21	lun 22/02/21	vie 15/01/21	lun 22/02/21	Costo re		
16757	100%	4.20.8.36.7	BID	ISR	vie 15/01/21	mié 10/03/21	vie 15/01/21	mié 10/03/21	Costo		
				<i>Financiero - UE</i>	vie 15/01/21	mié 10/03/21	vie 15/01/21	mié 10/03/21	Costo re		
16758	100%	4.20.8.36.8	BID	IGSS laboral	vie 15/01/21	lun 22/02/21	vie 15/01/21	lun 22/02/21	Costo		
				<i>Financiero - UE</i>	vie 15/01/21	lun 22/02/21	vie 15/01/21	lun 22/02/21	Costo re		
16759	100%	4.20.8.37	BID	Febrero	mié 24/02/21	mié 24/02/21	mié 24/02/21	mié 24/02/21	Costo		\$0
				<i>Financiero - UE</i>	mié 24/02/21	mié 24/02/21	mié 24/02/21	mié 24/02/21	Costo re		\$0
16760	99%	4.20.8.38	BID	Retenciones	vie 15/01/21	vie 22/01/21	vie 15/01/21	NOD	Costo		\$0
				<i>Financiero - UE</i>	vie 15/01/21	vie 22/01/21	NOD	NOD	Costo re		\$0
16761	100%	4.20.8.38.5	BID	Fianza	vie 15/01/21	mar 09/03/21	vie 15/01/21	mar 09/03/21	Costo		
				<i>Financiero - UE</i>	vie 15/01/21	mar 09/03/21	vie 15/01/21	mar 09/03/21	Costo re		
16762	100%	4.20.8.38.6	BID	IGSS patronal	vie 15/01/21	lun 15/03/21	vie 15/01/21	lun 15/03/21	Costo		
				<i>Financiero - UE</i>	vie 15/01/21	lun 15/03/21	vie 15/01/21	lun 15/03/21	Costo re		

Id	% completado	EDT	Fuente	Nombre de la Tarea	Comienzo	Fin	Comienzo real	Fin real	Detalles		
									1984	2034	
16763	100%	4.20.8.38.7	BID	ISR	vie 15/01/21	mié 10/03/21	vie 15/01/21	mié 10/03/21	Costo		
				Financiero - UE	vie 15/01/21	mié 10/03/21	vie 15/01/21	mié 10/03/21	Costo re		
16764	100%	4.20.8.38.8	BID	IGSS laboral	vie 15/01/21	lun 15/03/21	vie 15/01/21	lun 15/03/21	Costo		
				Financiero - UE	vie 15/01/21	lun 15/03/21	vie 15/01/21	lun 15/03/21	Costo re		
16765	0%	4.20.8.39	BID	marzo	lun 29/03/21	lun 29/03/21	NOD	NOD	Costo	\$1,640	
				Financiero - UE	lun 29/03/21	lun 29/03/21	NOD	NOD	Costo re		
16766	99%	4.20.8.40	BID	Retenciones	vie 15/01/21	lun 25/01/21	vie 15/01/21	NOD	Costo	\$0	
				Financiero - UE	vie 15/01/21	lun 25/01/21	NOD	NOD	Costo re	\$0	
16767	100%	4.20.8.40.4	BID	Pago Fianza personal 022 Honorarios 2020	vie 15/01/21	mar 20/04/21	vie 15/01/21	mar 20/04/21	Costo		
				Financiero - UE	vie 15/01/21	mar 20/04/21	vie 15/01/21	mar 20/04/21	Costo re		
16768	100%	4.20.8.40.5	BID	IGSS Laboral y patronal Honorarios 2020	vie 15/01/21	mar 20/04/21	vie 15/01/21	mar 20/04/21	Costo		
				Financiero - UE	vie 15/01/21	mar 20/04/21	vie 15/01/21	mar 20/04/21	Costo re		
16769	100%	4.20.8.40.6	BID	ISR Retenido Honorarios 2020	vie 15/01/21	jue 15/04/21	vie 15/01/21	jue 15/04/21	Costo		
				Financiero - UE	vie 15/01/21	jue 15/04/21	vie 15/01/21	jue 15/04/21	Costo re		
16770	100%	4.20.8.41	BID	abril	mié 28/04/21	mié 28/04/21	mié 28/04/21	mié 28/04/21	Costo	\$0	
				Financiero - UE	mié 28/04/21	mié 28/04/21	mié 28/04/21	mié 28/04/21	Costo re	\$0	
16771	99%	4.20.8.42	BID	Retenciones	vie 15/01/21	mar 02/03/21	vie 15/01/21	NOD	Costo	\$0	
				Financiero - UE	vie 15/01/21	mar 02/03/21	NOD	NOD	Costo re	\$0	
16772	0%	4.20.8.42.5	BID	Pago Fianza personal 022 Honorarios 2020			NOD	NOD	Costo	\$0	
				Financiero - UE	vie 15/01/21	vie 15/01/21	NOD	NOD	Costo re	\$0	
16773	100%	4.20.8.42.6	BID	IGSS Laboral Honorarios 2020	vie 15/01/21	jue 20/05/21	vie 15/01/21	jue 20/05/21	Costo		
				Financiero - UE	vie 15/01/21	jue 20/05/21	vie 15/01/21	jue 20/05/21	Costo re		
16774	100%	4.20.8.42.7	BID	ISR Retenido Honorarios 2020	vie 15/01/21	mié 12/05/21	vie 15/01/21	mié 12/05/21	Costo		
				Financiero - UE	vie 15/01/21	mié 12/05/21	vie 15/01/21	mié 12/05/21	Costo re		
16775	100%	4.20.8.42.8	BID	IGSS Cuota Patronal Honorarios 2020	vie 15/01/21	jue 20/05/21	vie 15/01/21	jue 20/05/21	Costo		
				Financiero - UE	vie 15/01/21	jue 20/05/21	vie 15/01/21	jue 20/05/21	Costo re		

Id	% completado	EDT	Fuente	Nombre de la Tarea	Comienzo	Fin	Comienzo real	Fin real	Detalles		
									1984	2034	
16776	100%	4.20.8.43	BID	mayo	mar 25/05/21	mar 25/05/21	mar 25/05/21	mar 25/05/21	Costo		\$0
				Financiero - UE	mar 25/05/21	mar 25/05/21	mar 25/05/21	mar 25/05/21	Costo re		\$0
16777	99%	4.20.8.44	BID	Retenciones	vie 15/01/21	jue 28/01/21	vie 15/01/21	NOD	Costo		\$0
				Financiero - UE	vie 15/01/21	jue 28/01/21	NOD	NOD	Costo re		\$0
16778	100%	4.20.8.44.5	BID	Pago Fianza personal 022 Honorarios 2020	vie 15/01/21	lun 14/06/21	vie 15/01/21	lun 14/06/21	Costo		
				Financiero - UE	vie 15/01/21	lun 14/06/21	vie 15/01/21	lun 14/06/21	Costo re		
16779	100%	4.20.8.44.6	BID	IGSS Laboral Honorarios 2020	vie 15/01/21	jue 20/05/21	vie 15/01/21	jue 20/05/21	Costo		
				Financiero - UE	vie 15/01/21	jue 20/05/21	vie 15/01/21	jue 20/05/21	Costo re		
16780	100%	4.20.8.44.7	BID	ISR Retenido Honorarios 2020	vie 15/01/21	lun 21/06/21	vie 15/01/21	lun 21/06/21	Costo		
				Financiero - UE	vie 15/01/21	lun 21/06/21	vie 15/01/21	lun 21/06/21	Costo re		
16781	0%	4.20.8.44.8	BID	IGSS Cuota Patronal Honorarios 2020				NOD	Costo		\$0
				Financiero - UE	vie 15/01/21	vie 15/01/21		NOD	Costo re		\$0
16782	100%	4.20.8.45	BID	junio	lun 28/06/21	vie 08/07/22	lun 28/06/21	vie 08/07/22	Costo		\$546
				Financiero - UE	lun 28/06/21	vie 08/07/22	lun 28/06/21	vie 08/07/22	Costo re		\$546
16783	99%	4.20.8.46	BID	Retenciones	vie 15/01/21	lun 25/01/21	vie 15/01/21	NOD	Costo		\$0
				Financiero - UE	vie 15/01/21	lun 25/01/21		NOD	Costo re		\$0
16784	100%	4.20.8.46.5	BID	Pago Fianza personal 022 Honorarios 2020	vie 15/01/21	mié 14/07/21	vie 15/01/21	mié 14/07/21	Costo		
				Financiero - UE	vie 15/01/21	mié 14/07/21	vie 15/01/21	mié 14/07/21	Costo re		
16785	100%	4.20.8.46.6	BID	IGSS Laboral Honorarios 2020	vie 15/01/21	vie 16/07/21	vie 15/01/21	vie 16/07/21	Costo		
				Financiero - UE	vie 15/01/21	vie 16/07/21	vie 15/01/21	vie 16/07/21	Costo re		
16786	100%	4.20.8.46.7	BID	ISR Retenido Honorarios 2020	vie 15/01/21	mar 13/07/21	vie 15/01/21	mar 13/07/21	Costo		
				Financiero - UE	vie 15/01/21	mar 13/07/21	vie 15/01/21	mar 13/07/21	Costo re		
16787	100%	4.20.8.46.8	BID	IGSS Cuota Patronal Honorarios 2020	vie 15/01/21	vie 16/07/21	vie 15/01/21	vie 16/07/21	Costo		
				Financiero - UE	vie 15/01/21	vie 16/07/21	vie 15/01/21	vie 16/07/21	Costo re		
16788	100%	4.20.8.47	BID	Julio	vie 23/07/21	vie 23/07/21	vie 23/07/21	vie 23/07/21	Costo		\$1,109
				Financiero - UE	vie 23/07/21	vie 23/07/21	vie 23/07/21	vie 23/07/21	Costo re		\$1,109
									Costo re		\$1,109

Id	% completado	EDT	Fuente	Nombre de la Tarea	Comienzo	Fin	Comienzo real	Fin real	Detalles		
									1984	2034	
16789	100%	4.20.8.48	BID	Pago de bonificación anual (Bono 14) correspondiente al periodo de enero-junio 2020	vie 02/07/21	vie 02/07/21	vie 02/07/21	vie 02/07/21	Costo		
				<i>Financiero - UE</i>	vie 02/07/21	vie 02/07/21	vie 02/07/21	vie 02/07/21	Costo re		
16790	99%	4.20.8.49	BID	Retenciones	vie 15/01/21	lun 18/01/21	vie 15/01/21	NOD	Costo	\$0	
				<i>Financiero - UE</i>	vie 15/01/21	lun 18/01/21	NOD	NOD	Costo re	\$0	
16791	100%	4.20.8.49.5	BID	Pago Fianza personal 022 Honorarios 2020	vie 15/01/21	mié 14/07/21	vie 15/01/21	mié 14/07/21	Costo		
				<i>Financiero - UE</i>	vie 15/01/21	mié 14/07/21	vie 15/01/21	mié 14/07/21	Costo re		
16792	100%	4.20.8.49.6	BID	IGSS Laboral Honorarios 2020	vie 15/01/21	vie 16/07/21	vie 15/01/21	vie 16/07/21	Costo		
				<i>Financiero - UE</i>	vie 15/01/21	vie 16/07/21	vie 15/01/21	vie 16/07/21	Costo re		
16793	100%	4.20.8.49.7	BID	ISR Retenido Honorarios 2020	vie 15/01/21	mar 13/07/21	vie 15/01/21	mar 13/07/21	Costo		
				<i>Financiero - UE</i>	vie 15/01/21	mar 13/07/21	vie 15/01/21	mar 13/07/21	Costo re		
16794	100%	4.20.8.49.8	BID	IGSS Cuota Patronal Honorarios 2020	vie 15/01/21	jue 19/08/21	vie 15/01/21	jue 19/08/21	Costo		
				<i>Financiero - UE</i>	vie 15/01/21	jue 19/08/21	vie 15/01/21	jue 19/08/21	Costo re		
16795	100%	4.20.8.50	BID	Agosto	jue 26/08/21	jue 26/08/21	jue 26/08/21	jue 26/08/21	Costo	\$0	
				<i>Financiero - UE</i>	jue 26/08/21	jue 26/08/21	jue 26/08/21	jue 26/08/21	Costo re	\$0	
16796	99%	4.20.8.51	BID	Retenciones	vie 15/01/21	vie 15/01/21	vie 15/01/21	NOD	Costo	\$0	
				<i>Financiero - UE</i>	vie 15/01/21	vie 15/01/21	NOD	NOD	Costo re	\$0	
16797	100%	4.20.8.51.5	BID	Pago Fianza personal 022 Honorarios 2020	vie 15/01/21	mar 21/09/21	vie 15/01/21	mar 21/09/21	Costo		
				<i>Financiero - UE</i>	vie 15/01/21	mar 21/09/21	vie 15/01/21	mar 21/09/21	Costo re		
16798	100%	4.20.8.51.6	BID	IGSS Laboral Honorarios 2020	vie 15/01/21	mar 14/09/21	vie 15/01/21	mar 14/09/21	Costo		
				<i>Financiero - UE</i>	vie 15/01/21	mar 14/09/21	vie 15/01/21	mar 14/09/21	Costo re		
16799	100%	4.20.8.51.7	BID	ISR Retenido Honorarios 2020	vie 15/01/21	jue 09/09/21	vie 15/01/21	jue 09/09/21	Costo		
				<i>Financiero - UE</i>	vie 15/01/21	jue 09/09/21	vie 15/01/21	jue 09/09/21	Costo re		
16800	100%	4.20.8.51.8	BID	IGSS Cuota Patronal Honorarios 2020	vie 15/01/21	mar 14/09/21	vie 15/01/21	mar 14/09/21	Costo		
				<i>Financiero - UE</i>	vie 15/01/21	mar 14/09/21	vie 15/01/21	mar 14/09/21	Costo re		
16801	100%	4.20.8.52	BID	Septiembre	vie 24/09/21	vie 24/09/21	vie 24/09/21	vie 24/09/21	Costo	\$0	
				<i>Financiero - UE</i>	vie 24/09/21	vie 24/09/21	vie 24/09/21	vie 24/09/21	Costo re	\$0	

Id	% completado	EDT	Fuente	Nombre de la Tarea	Comienzo	Fin	Comienzo real	Fin real	Detalles	1984	2034
16802	99%	4.20.8.53	BID	Retenciones	vie 15/01/21	vie 15/01/21	vie 15/01/21	NOD	Costo		\$0
				<i>Financiero - UE</i>	vie 15/01/21	vie 15/01/21	vie 15/01/21	NOD	Costo re		
16803	100%	4.20.8.53.5	BID	Pago Fianza personal 022 Honorarios 2020	vie 15/01/21	vie 22/10/21	vie 15/01/21	vie 22/10/21	Costo		
				<i>Financiero - UE</i>	vie 15/01/21	vie 22/10/21	vie 15/01/21	vie 22/10/21	Costo re		
16804	100%	4.20.8.53.6	BID	IGSS Laboral Honorarios 2020	vie 15/01/21	jue 21/10/21	vie 15/01/21	jue 21/10/21	Costo		
				<i>Financiero - UE</i>	vie 15/01/21	jue 21/10/21	vie 15/01/21	jue 21/10/21	Costo re		
16805	0%	4.20.8.53.7	BID	ISR Retenido Honorarios 2020				NOD	Costo		\$0
				<i>Financiero - UE</i>	vie 15/01/21	vie 15/01/21		NOD	Costo re		\$0
16806	100%	4.20.8.53.8	BID	IGSS Cuota Patronal Honorarios 2020	vie 15/01/21	jue 21/10/21	vie 15/01/21	jue 21/10/21	Costo		
				<i>Financiero - UE</i>	vie 15/01/21	jue 21/10/21	vie 15/01/21	jue 21/10/21	Costo re		
16807	100%	4.20.8.54	BID	Octubre	jue 28/10/21	jue 28/10/21	jue 28/10/21	jue 28/10/21	Costo		\$0
				<i>Financiero - UE</i>	jue 28/10/21	jue 28/10/21	jue 28/10/21	jue 28/10/21	Costo re		\$0
16808	100%	4.20.8.55	BID	Retenciones	vie 15/01/21	vie 15/01/21	vie 15/01/21	vie 19/11/21	Costo		
				<i>Financiero - UE</i>	vie 15/01/21	vie 15/01/21	vie 15/01/21	vie 15/01/21	Costo re		
16809	100%	4.20.8.55.5	BID	Pago Fianza personal 022 Honorarios 2020	vie 15/01/21	vie 19/11/21	vie 15/01/21	vie 19/11/21	Costo		
				<i>Financiero - UE</i>	vie 15/01/21	vie 19/11/21	vie 15/01/21	vie 19/11/21	Costo re		
16810	100%	4.20.8.55.6	BID	IGSS Laboral Honorarios 2020	vie 15/01/21	vie 19/11/21	vie 15/01/21	vie 19/11/21	Costo		
				<i>Financiero - UE</i>	vie 15/01/21	vie 19/11/21	vie 15/01/21	vie 19/11/21	Costo re		
16811	100%	4.20.8.55.7	BID	ISR Retenido Honorarios 2020	vie 15/01/21	vie 05/11/21	vie 15/01/21	vie 05/11/21	Costo		
				<i>Financiero - UE</i>	vie 15/01/21	vie 05/11/21	vie 15/01/21	vie 05/11/21	Costo re		
16812	100%	4.20.8.55.8	BID	IGSS Cuota Patronal Honorarios 2020	vie 15/01/21	vie 19/11/21	vie 15/01/21	vie 19/11/21	Costo		
				<i>Financiero - UE</i>	vie 15/01/21	vie 19/11/21	vie 15/01/21	vie 19/11/21	Costo re		
16813	100%	4.20.8.56	BID	Pago 11	jue 25/11/21	jue 25/11/21	jue 25/11/21	jue 25/11/21	Costo		\$0
				<i>Financiero - UE</i>	jue 25/11/21	jue 25/11/21	jue 25/11/21	jue 25/11/21	Costo re		\$0
16814	100%	4.20.8.57	BID	<Tarea nueva>	vie 15/01/21	vie 10/12/21	vie 15/01/21	vie 10/12/21	Costo		
				<i>Financiero - UE</i>	vie 15/01/21	vie 10/12/21	vie 15/01/21	vie 10/12/21	Costo re		

Id	% completado	EDT	Fuente	Nombre de la Tarea	Comienzo	Fin	Comienzo real	Fin real	Detalles		
									1984	2034	
16815	100%	4.20.8.58	BID	<Tarea nueva>	vie 15/01/21	vie 10/12/21	vie 15/01/21	vie 10/12/21	Costo		
				<i>Financiero - UE</i>	vie 15/01/21	vie 10/12/21	vie 15/01/21	vie 10/12/21	Costo re		
16816	100%	4.20.8.59	BID	<Tarea nueva>	vie 15/01/21	vie 10/12/21	vie 15/01/21	vie 10/12/21	Costo		
				<i>Financiero - UE</i>	vie 15/01/21	vie 10/12/21	vie 15/01/21	vie 10/12/21	Costo re		
16817	100%	4.20.8.60	BID	<Tarea nueva>	vie 15/01/21	lun 13/12/21	vie 15/01/21	lun 13/12/21	Costo		
				<i>Financiero - UE</i>	vie 15/01/21	lun 13/12/21	vie 15/01/21	lun 13/12/21	Costo re		
16818	100%	4.20.8.61	BID	<Tarea nueva>	vie 15/01/21	jue 09/12/21	vie 15/01/21	jue 09/12/21	Costo		
				<i>Financiero - UE</i>	vie 15/01/21	jue 09/12/21	vie 15/01/21	jue 09/12/21	Costo re		
16819	100%	4.20.8.62	BID	<Tarea nueva>	vie 15/01/21	vie 10/12/21	vie 15/01/21	vie 10/12/21	Costo		
				<i>Financiero - UE</i>	vie 15/01/21	vie 10/12/21	vie 15/01/21	vie 10/12/21	Costo re		
16820	100%	4.20.8.63	BID	<Tarea nueva>	vie 15/01/21	jue 16/12/21	vie 15/01/21	jue 16/12/21	Costo		
				<i>Financiero - UE</i>	vie 15/01/21	jue 16/12/21	vie 15/01/21	jue 16/12/21	Costo re		
16821	100%	4.20.8.64	BID	Pago 12	vie 17/12/21	vie 17/12/21	vie 17/12/21	vie 17/12/21	Costo	\$0	
				<i>Financiero - UE</i>	vie 17/12/21	vie 17/12/21	vie 17/12/21	vie 17/12/21	Costo re	\$0	
16822	100%	4.20.8.65		<Tarea nueva>	vie 15/01/21	jue 16/12/21	vie 15/01/21	jue 16/12/21	Costo		
				<i>Financiero - UE</i>	vie 15/01/21	jue 16/12/21	vie 15/01/21	jue 16/12/21	Costo re		
16823	0%	4.20.8.66		<Tarea nueva>			NOD	NOD	Costo	\$0	
16824	99%	4.21	BID	Proceso de contratación: Encargado de Tesorería	jue 17/12/20	mié 23/02/22	jue 17/12/20	NOD	Costo	\$6,931	
16903	0%	4.22	BID	Proceso de contratación: Asistente Administrativo para las áreas legal, adquisiciones y monitoreo	jue 12/03/20	mar 28/12/21	NOD	NOD	Costo re	\$2,938	
16932	87%	4.23	BID	Proceso de contratación: Consultor para la coordinación, seguimiento y gestión de cierre del Programa	jue 17/12/20	mar 30/11/21	jue 17/12/20	NOD	Costo	\$15,790	
16951	0%	4.24	BID	Proceso de contratación: Encargada de Recepción y Documentación del Programa	mié 15/01/20	mar 30/11/21	NOD	NOD	Costo re	\$26,055	
16968	82%	4.25	BID	Otros gastos de funcionamiento	mié 30/12/20	vie 11/02/22	mié 30/12/20	NOD	Costo	\$0	
									Costo re	\$7,646	

Observaciones / Desafíos

Durante el mes de noviembre de 2022 se emitieron las siguientes resoluciones de Junta Directiva: Con Resolución de Junta Directiva No. 302-2022 se aprobó la Modificación Presupuestaria por valor de Q 9,750,000.00 para dar cumplimiento a los compromisos correspondientes a los proyectos de Mejoramiento de Sistema de Agua Potable y Mejoramiento de Sistema de Alcantarillado Sanitario, en las cabeceras municipales de San Marcos y Esquipulas Palo Gordo del departamento de San Marcos, con la fuente de financiamiento 61 "Donaciones Externas".

Alertivos:

En la cabecera Municipal de San Marcos, San Marcos, falta obtener un derecho legal o de paso del colector Maya, al proyecto en mención se le está dando seguimiento con la finalidad de que los derechos de paso queden solventados

Elaborado por: (nombre y firma)

Lic. Darvin Josué Arévalo Castellanos

Aprobado por: (nombre y firma) . Lic. Mg. José David Talé Rosales, Gerente

